

Das Raubtier (-e)

- der Raub (добыча) + das Tier
- Хищник



Das Huftier (-e)

- der Huf (копыто) + das Tier
- Копытное животное



Der Affe (-en) !

- Обезьяны



Das Beuteltier (-e)

- der Beutel (сумка) + das Tier
- Сумчатое животное



Das Säugetier (-e)

- säugen (кормить молоком) + das Tier
- Млекопитающее



Das Reptil (-ien)

- Пресмыкающееся, рептилия

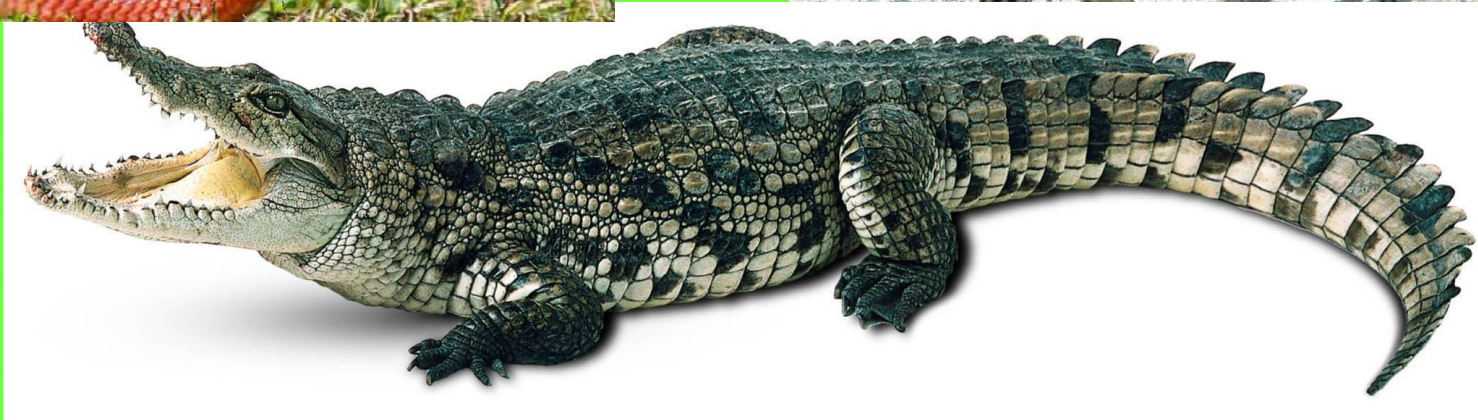
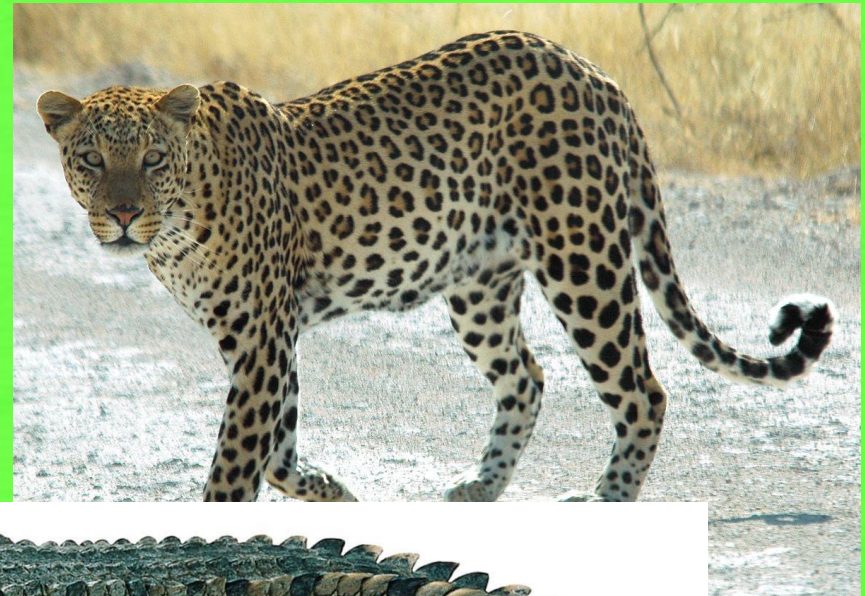

der Vogel (ö)

- ПТИЦЫ



Der Bär (-en) !

- Медведи



Der Berliner Zoo





FÜTTERUNGEN UND SHOWS

| | | |
|----------|-------|---|
| 1 | 10:30 | Eisbären |
| 2 | 11:00 | Seebären |
| 3 | 11:30 | Gorillas |
| 4 | 12:00 | Tropenaffen |
| 5 6 | 13:30 | Seehunde/Orang-Utans (kommentiert) |
| 7 | 13:45 | Königspinguine |
| 8 9 10 | 14:00 | Braunbären/Hyänenhunde/Nasentbären |
| 11 12 13 | | Wölfe/Tropenaffen/Gorillas (kommentiert) |
| 14 | 14:15 | Flusspferde |
| 15 | 15:15 | Kalifornische Seelöwen (Show) |
| 16 17 | 15:30 | Raubtiere (14:30 Uhr Sommerzeit)/Pelikane |
| 18 | 16:00 | Tropenaffen |

Aus triftigem Anlass kann es zu Veränderungen der Fütterungszeiten kommen.



Berlin

- Die Hauptstadt von Deutschland
- Die größte Stadt Deutschlands
- Hier befindet sich der Berliner Zoo



Der Berliner Zoo

- Der Zoo wurde im Jahre **1844** gegründet.
- Der **älteste** Zoo Deutschlands
- Der **artenreichste** Zoo in der Welt
- **100** ? **500** ? **1400** ? **10000** ?
- **1400** Tierarten
- **50000** ? **10 000** ? **20 000** ? **15 000** ?
- **20 000** Tiere

Der Streichelzoo

- Der Zoo, wo man Tiere streicheln kann
- Ziege, Schafe, Esel und Ponys



Abenteuerspielplatz

- spielen
- rutschen
- klettern



Nilpferde unter dem Wasser beobachten

- Durch die große Panoramasscheibe



Herzlich willkommen!

