

Deutschland

Rheinland-Pfalz



Der Student des 5.
Studienjahres
Sawtschenko Pawel

Rheinland-Pfalz

- Sprache: Deutsch
- Landeshauptstadt: Mainz
- Fläche: 19.854,21km²
- Bevölkerungsdichte: 202 Einwohner pro km²
- Gründung: 1946
- Staatsform:
parlamentarische Republik,
teilsouveräner Gliedstaat
eines Bundesstaates
- Website: www.rlp.de



Allgemeines



- Rheinland-Pfalz ist eine parlamentarische Republik und ein Land im Südwesten der Bundesrepublik Deutschland.
- Die Landeshauptstadt und zugleich größte Stadt ist **Mainz**, während mit **Ludwigshafen am Rhein**, **Koblenz** und **Trier** drei weitere Großstädte in Rheinland-Pfalz liegen.
- Das Land Rheinland-Pfalz wurde nach dem Zweiten Weltkrieg am 30. August 1946 gebildet.
- Hervorgegangen ist es hauptsächlich aus dem südlichen Teil der preußischen Rheinprovinz (Regierungsbezirke **Koblenz** und **Trier**), aus **Rhein Hessen**, aus dem westlichen Teil von **Nassau** und aus der historischen **Rheinpfalz** ohne den Saarpfalz-Kreis.

Geographie



- **Rheinland-Pfalz** grenzt im Norden an Nordrhein-Westfalen, im Osten an Hessen und Baden-Württemberg, im Süden an die französische Region Elsass sowie als Teil der Großregion im Süden an Lothringen und das Saarland, und im Westen an die luxemburgischen Distrikte Grevenmacher und Diekirch sowie an die Provinz Lüttich der belgischen Region Wallonien.
- **Rheinland-Pfalz** ist das Bundesland mit der größten linksrheinischen Fläche.
- Rheinland-Pfalz gehört zu den walddreichsten Ländern in Deutschland, da die Wälder hier rund 42 Prozent der Landesfläche bedecken.
- Durch Rheinland-Pfalz fließen die Bundeswasserstraßen **Rhein**, **Mosel**, **Saar** und **Lahn**.

Geschichte

- Das heutige Rheinland-Pfalz war nach dem Zweiten Weltkrieg Teil der französischen Besatzungszone und entstand aus der ehemals **bayerischen Pfalz**, aus den Regierungsbezirken **Koblenz** und **Trier** der ehemaligen preußischen Rheinprovinz, aus den linksrheinischen Teilen der ehemals zum **Volksstaat Hessen** gehörigen Provinz **Rhein Hessen**, aus Teilen der preußischen Provinz **Hessen-Nassau** (Montabaur) aus dem ehemals oldenburgischen Gebiet um **Birkenfeld** (Fürstentum Birkenfeld).

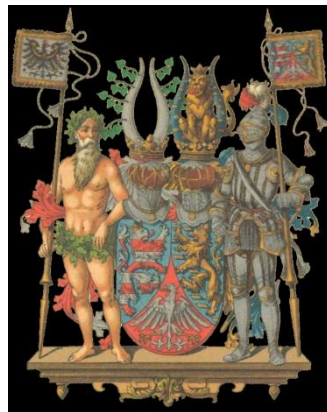



Politik



- Bis 1991 war die CDU in Rheinland-Pfalz, das ein strukturell eher ländlich-kleinstädtisch geprägtes Bundesland ist und einen hohen Anteil an Mitgliedern christlicher Kirchen, vor allem Katholiken, aufweist, die dominierende Partei; von 1971 bis 1987 regierte sie dort mit absoluter Mehrheit.
- Das Land Rheinland-Pfalz geht auf die Verordnung Nummer 57 der französischen Besatzungsmacht vom 30. August 1946 zurück, die die Bildung eines „**rheinpfälzischen**“ Landes anordnete.
- **Artikel 79 Absatz 1 der Landesverfassung** sieht vor, dass der Landtag „das vom Volk gewählte oberste Organ der politischen Willensbildung“ ist. „Er vertritt das Volk, wählt den Ministerpräsidenten und bestätigt die Landesregierung, beschließt die Gesetze und den Landeshaushalt, kontrolliert die vollziehende Gewalt und wirkt an der Willensbildung des Landes mit in der Behandlung öffentlicher Angelegenheiten, in europapolitischen Fragen und nach Maßgabe von Vereinbarungen zwischen Landtag und Landesregierung.“
- Das Land wird beim Bund durch einen Bevollmächtigten vertreten, dessen Sitz in der Vertretung des Landes Rheinland-Pfalz in Berlin ist.
- Die Wahlen zum Landtag **Rheinland-Pfalz** finden alle fünf Jahre statt. Der Landtag hat 101 Mitglieder und hat seinen Sitz im Deutschhaus in **Mainz**.

Wirtschaft

- Rheinland-Pfalz steht in Deutschland vor allem für Wein und Sekt. Ein Grundpfeiler der Wirtschaft ist neben Außenwirtschaft und Industrie der Mittelstand.
- Das Land selbst bewirtschaftet vier Staatsweingüter in **Oppenheim**, **Trier**, **Bad Kreuznach** und Neustadt an der Weinstraße.
- Bedeutsam sind auch die **Sektkellereien**: **Kupferberg** und **Goldhand** (Weinbau in Mainz), **Deinhard** (Koblenz), **Bischöfliche Weingüter** (Trier), **Sektkellerei Bernard-Massard** (Trier), **Schloss Wachenheim** (Wachenheim an der Weinstraße) und **Faber**.
- Auch der Tourismus spielt eine gewichtige Rolle.



Bodendenkmäler, Kirchen und profane Bauwerke

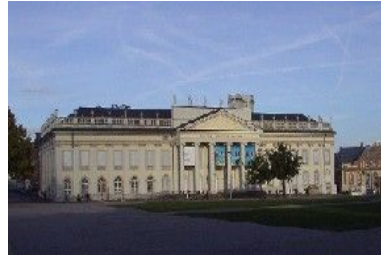

- Der **Goloring** bei **Wolken** ist ein vorgeschichtliches **Erdwerk** und eingetragenes Bodendenkmal.
- Die **Oppenheimer Katharinenkirche** zählt zu den bedeutenden gotischen Sakralbauten im heutigen Rheinland-Pfalz.
- Daneben befinden sich in Rheinland-Pfalz mittelalterliche **Profanbauwerke**.
- Auch aus dem **Barock** gibt es in Rheinland-Pfalz eine Vielzahl von Sakral- und Profanbauten.
- In der Zeit der **Romantik** wurden insbesondere im Mittelrheintal historisierende Gebäude in mittelalterlichen Formen errichtet.





Mainz



- **Mainz** ist die Landeshauptstadt und die größte Stadt des deutschen Landes Rheinland-Pfalz.
- Sie ist Sitz der **Johannes Gutenberg-Universität**, des **römisch-katholischen Bistums Mainz** sowie mehrerer Fernseh- und Rundfunkanstalten, wie des **Südwestrundfunks (SWR)** und des **Zweiten Deutschen Fernsehens (ZDF)**.
- Mainz versteht sich als eine **Hochburg der rheinischen Fastnacht**.



Sehenswürdigkeiten

- Die **Porta Nigra** (lateinisch für „Schwarzes Tor“) ist ein ehemaliges römisches Stadttor und bekanntes Wahrzeichen der Stadt Trier.
- Als **Speyerer Dom** wird der Kaiser- und Mariendom zu **Speyer** (offizielle Bezeichnung: Domkirche St. Maria und St. Stephan) bezeichnet.
- Der **Dom St. Peter** zu **Worms** ist der kleinste der drei rheinischen Kaiserdome.
- Der **Hohe Dom St. Martin** zu **Mainz** ist die Bischofskirche der römisch-katholischen Diözese Mainz und steht unter dem Patrozinium des heiligen Martin von Tours.
- Die **Abtei Maria Laach** ist eine hochmittelalterliche Klosteranlage.

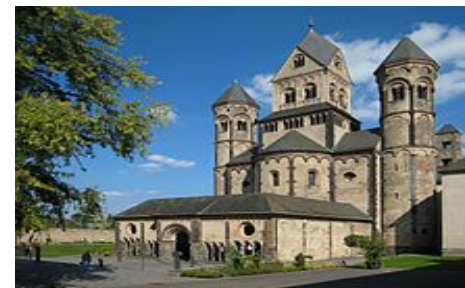

Sehenswürdigkeiten



- Das **Deutsche Eck** ist eine künstlich aufgeschüttete Landzunge in Koblenz an der Mündung der Mosel in den Rhein.
- Im Jahr 1897 wurde hier ein monumentales Reiterstandbild des ersten Deutschen Kaisers **Wilhelm I.** errichtet, das als Denkmal für die Deutsche Reichsgründung 1871 konzipiert war.
- Das von der Rheinprovinz in Auftrag gegebene **Kaiser-Wilhelm-Denkmal** stand in Tradition von vielen zwischen 1888 und 1918 im deutschsprachigen Raum errichteten Denkmälern.





Herzlich Willkommen!
Rheinland-Pfalz wartet auf euch!