

*Die beste Bildung
findet ein kluger Mensch
auf Reisen*

Johann Wolfgang von Goethe

Orientierst du dich auf dem Bahnhof?

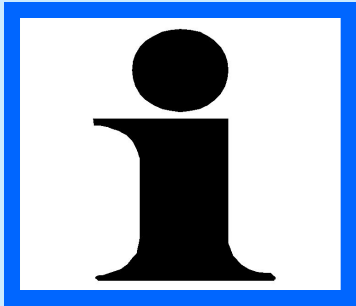

Fahrplan mit ca. Zeiten			
Bahnhöfe	Hinfahrt	Rückfahrt	Fahrpreis
Mannheim Hbf	05.00 Uhr	00.00 Uhr	119,-
Mainz Hbf	05.50 Uhr	23.10 Uhr	
Koblenz Hbf	06.50 Uhr	22.10 Uhr	109,-
Bonn Hbf	07.20 Uhr	21.40 Uhr	
Köln Hbf	07.50 Uhr	21.10 Uhr	
Leverkusen Hbf	08.10 Uhr	20.50 Uhr	99,-
Düsseldorf Hbf	08.25 Uhr	20.35 Uhr	
Duisburg Hbf	08.40 Uhr	20.20 Uhr	
Essen Hbf	08.55 Uhr	20.05 Uhr	
Bochum Hbf	09.10 Uhr	19.50 Uhr	
Dortmund Hbf	09.20 Uhr	19.40 Uhr	
Hamm Hbf	09.40 Uhr	19.20 Uhr	
Papenburg	11.30 Uhr	17.30 Uhr	

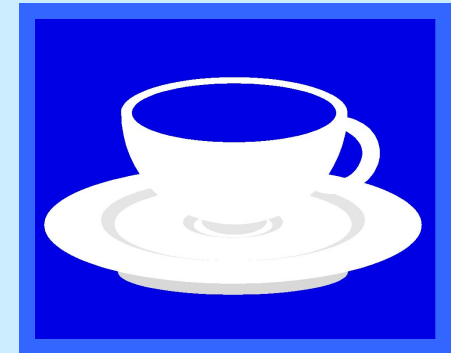
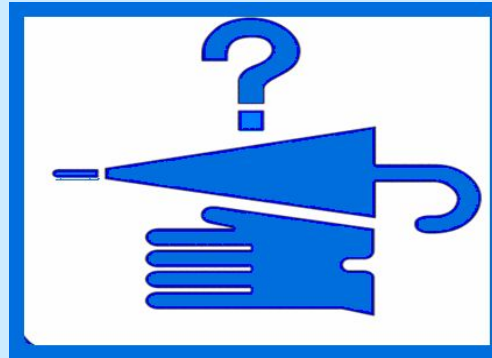

Dresden Flughafen



Die Bahn **DB**

EINFACHE FAHRT

– Halber Preis –

Gültig am **09. Aug. 2007**

Neunkirch

Schaffhausen

2. 30

2. KL 13 km CHF

7603 00044109 144832

Die Bahn **DB**

HIN- UND RÜCKFAHRT

Gültig am..... **09. Aug. 2007**

Neunkirch

Schaffhausen

9 . 20

2. KL 13 kmCHF

7610 00014066 144832

Neunkirch

Schaffhausen

2. KL 13 kmCHF

7610 00014066 144832

Die Bahn **DB**

BahnCard 50

10.09 GÜLTIG VOM: 15.10.08 BIS: 14.10.09 H 945

Ralf Roletschek 7081 4112 0585 3329

Die Bahn **DB**

BahnCard 25

04.09 GÜLTIG VOM: 02.04.08 BIS: 01.04.09 HK E 945

Ralf Roletschek 7081 4101 1432 4805

DB ICE Fahrkarte **CIV 80** **SPARPREIS 50** **4 Erwachsene 1 Kind**

BESONDERE KONDITIONEN FÜR UMTAUSCH/ERSTATTUNG BEACHTEN
DB: GILT NUR IN GERÜCHTEN ZÜGEN AN ANGEGEBENEN REISETAGEN

Gültigkeit ab: 13.08.05

KL	W	VON	->NACH	KL	W
13.08.05		Mühdorf (Oberbay)	->Mühdorf (Oberbay)	13.08.05	2
27.08.05		Bensersiel NE	->Mühdorf (Oberbay)	27.08.05	

H: NV**M-Hbf 6:54 ICE632/HB-Hbf*NV VIA: Esens (Ostfriesl) NV*oldenbo 11:35 IC2039/H-Hbf 13:26 ICE789/WU-Hbf 15:32 EC23/R-Hbf*NV

GILT AUF EINGETRAGENER STRECKE
IM NV(S/RB/RE/IRE)/VOR/MACH DEN

NE 492 Normalpreis 5 BC 50 **Preis EUR **289,60**

544128880 MWST D: ***12,10 7,0% =***0,80 32
630989321 **277,50 16,0% =***38,28 00
63098932-60 VISA 502377601 Mühdorf (Obb) S0BB 10:33

DB Gültig am: 01.08.04

CIV 80

Klasse: **2** **Schönes-Wochenende-Ticket**

Gilt nur Sonntag!

Gilt 1 Tag bis 03:00 Uhr des Folgetages
Kein Umtausch, keine Erstattung
Gilt nur in RE/RE/RB/S-Bahn
Gilt nicht in ICE/IC/EC/D/IR

14870259 35 55 EUR**28,00
162008315 01.08.04 06:46 MwSt.: EUR***3,86

DB **Einzelfahrkarte** **2. Klasse**

Gültig in: **110 162 163 210 225**

*****6,00 EUR** inkl. MwSt.

Gültig ab Entwertung 3 Stunden

00208930 51 73956
245498403 10.08.08 17:13:38



am Automat

am Fahrkartenschalter



im Reisebüro



Fahrkartenautomat



FAHRKARTEN

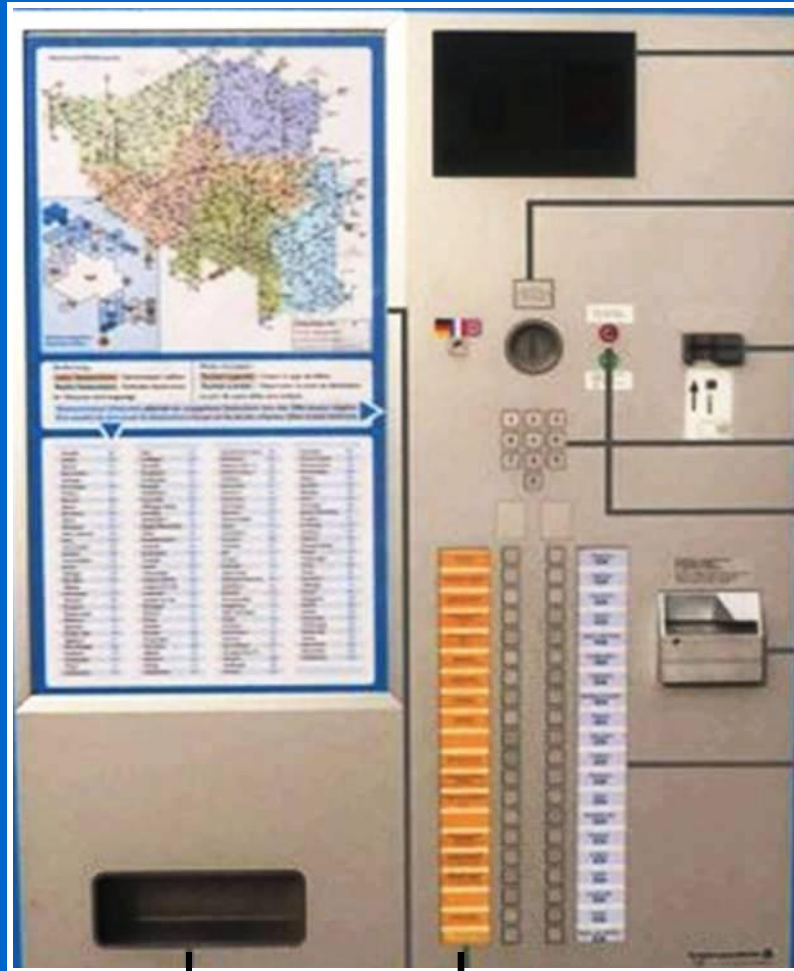

↑ **Fahrkarte und Geldrest entnehmen**

→ **Display** → →

→ **Münzen werfen**

→ **Mit der Geldkarte zahlen
Nummerncode wählen**

→

→ **Korrekturtaste**

→ **Banknoten einziehen**

→ **Reiseziel wählen**

→ **Fahrkartenart wählen**



Düsseldorf Flugh T
Köln Hbh

Das sind ihre nächsten Reiseverbindungen.
Bitte wählen sie DB- oder Verbundtarif.
Sie haben dann die Möglichkeit weiterer Eingaben für
Verbindungen und Fahrkarten

Datum	Ab	An	Um- stieg	Dauer	Produkte		Frühere Hinfahrten	
23. 04	11.43	12.45	1 x	1.02	IC S	DB-Tarif Bitte hier drücken		
23. 04	11.43	13.03	1 x	1.20	S	Verbundtarif		
23. 04	12.05	12.50	1 x	0.47	IC S	DB-Tarif Bitte hier drücken		
23. 04	12.09	13.11	1 x	1.02	RE S	Verbundtarif		

Hinfahrt

1 x

-Tarif E

en

Drücken

Hilfe

Abbruch

23.04. 2009
11:04:01



- Von welchem Gleis fährt der Zug nach Berlin ab? Um wie viel Uhr?
- Wann kommt der Zug in Berlin an?
- Was für eine Durchsage ist das?
- Wo erwartet man Herrn Schmidt?



157 m

11 Glocken



Kölner Dom

1248 - 1880

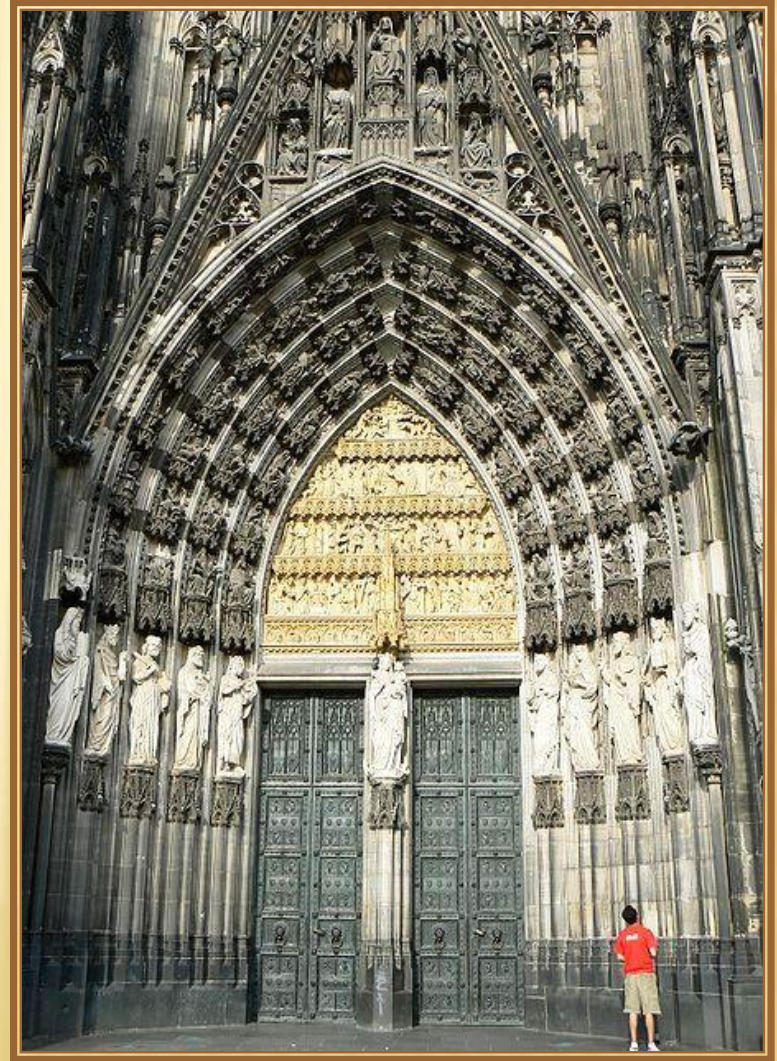





amerikanischer Pop-Art
deutscher Expressionismus
russische Avantgarde

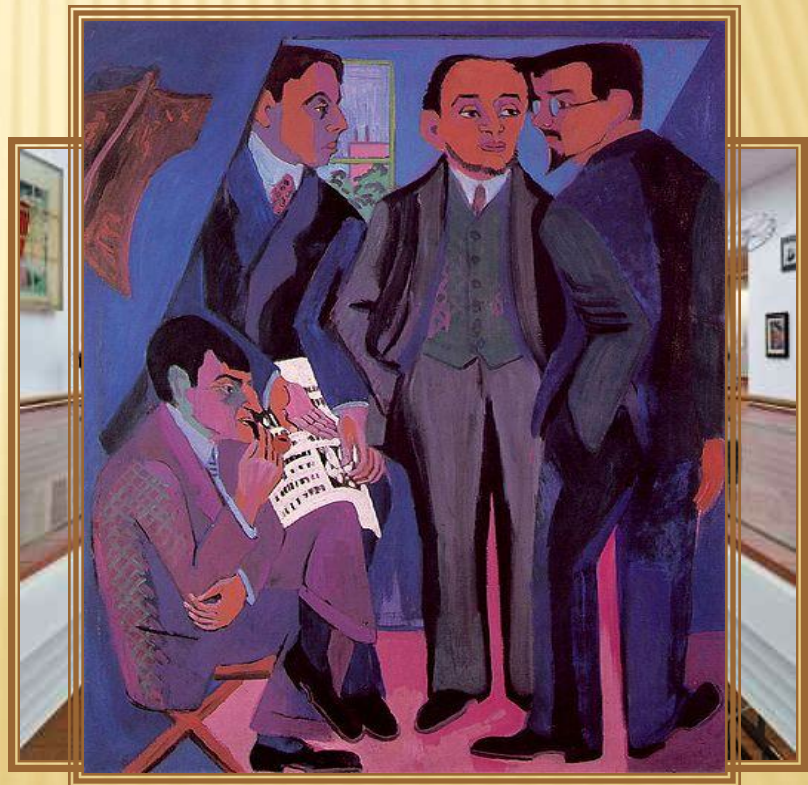
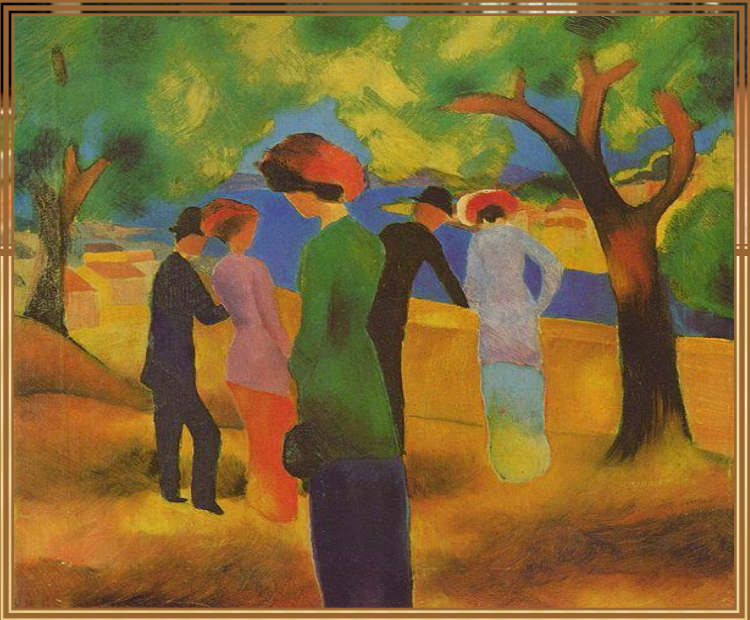



Pablo Picasso



Wallraf-Richartz-Museum

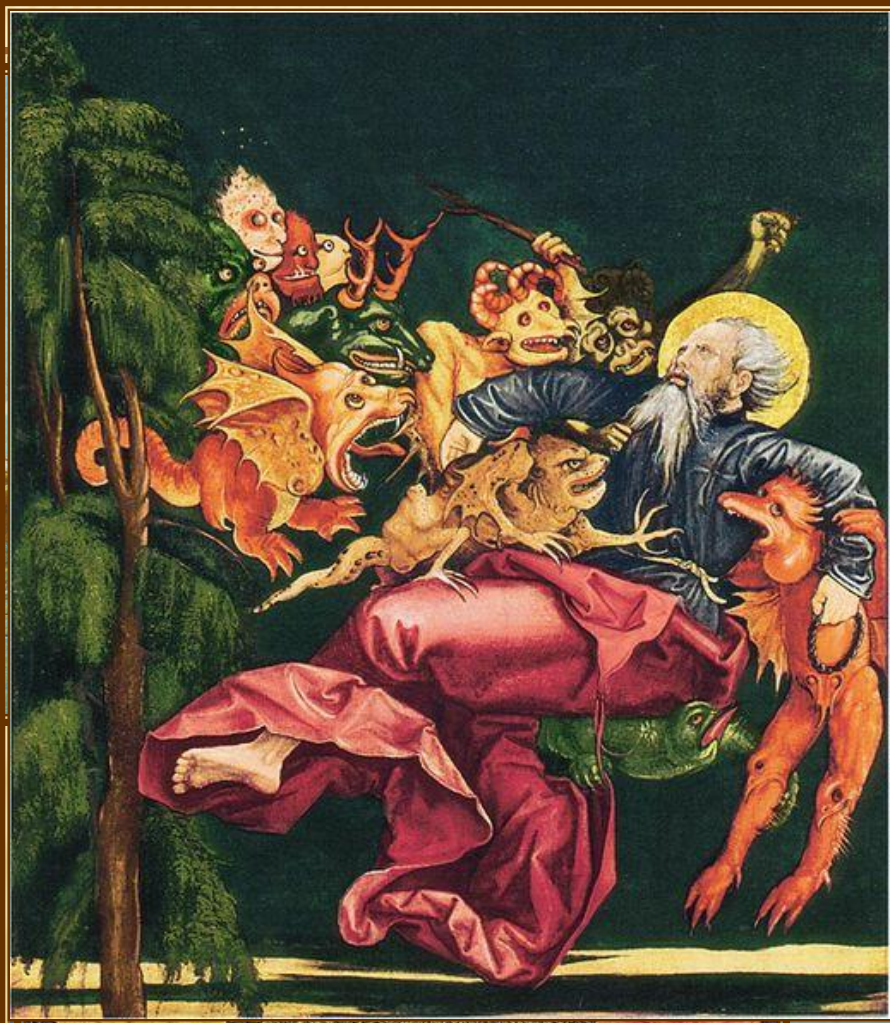

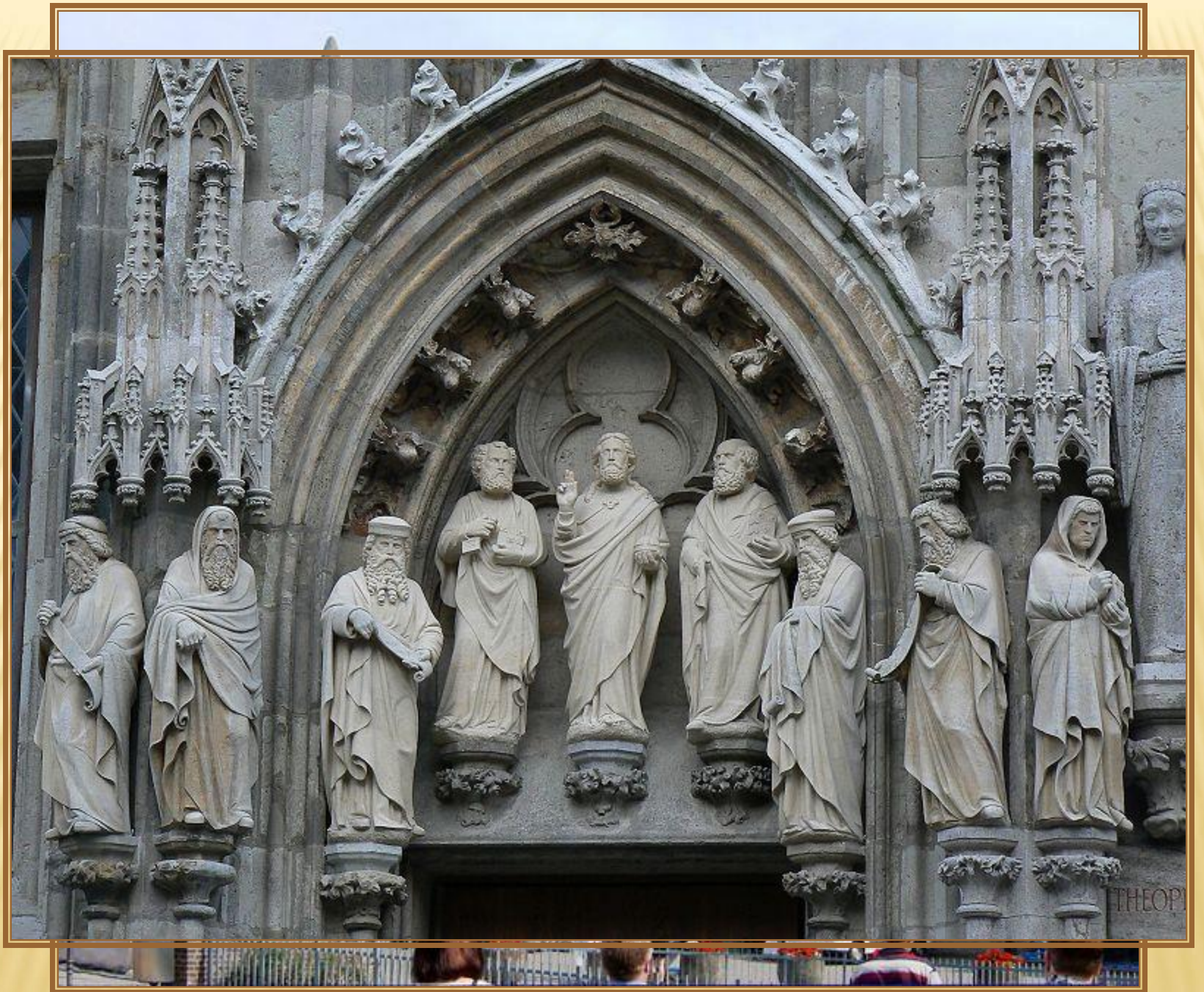

Der Innere Grüngürtel



ns

Akaluwie





1

el



**Im Inneren des Äußeren Grüngürtels pflanzte man 18. Stil. aus.
... steht man im Wallraf-Richartz-Museum aus.**

- **des deutschen Expressionismus**
- **gotischen**
- **Glasmalerei**
- **viele Wälder**
- **der amerikanischen Pop-Art und russischen Avantgarde**
- **die größte Sammlung mittelalterlicher Malerei**
- **das Glockenspiel des Rathauses**
- **die Gebäude der neuen Universität**
- **eine bedeutende Graphische Sammlung**
- **Grünzonen**

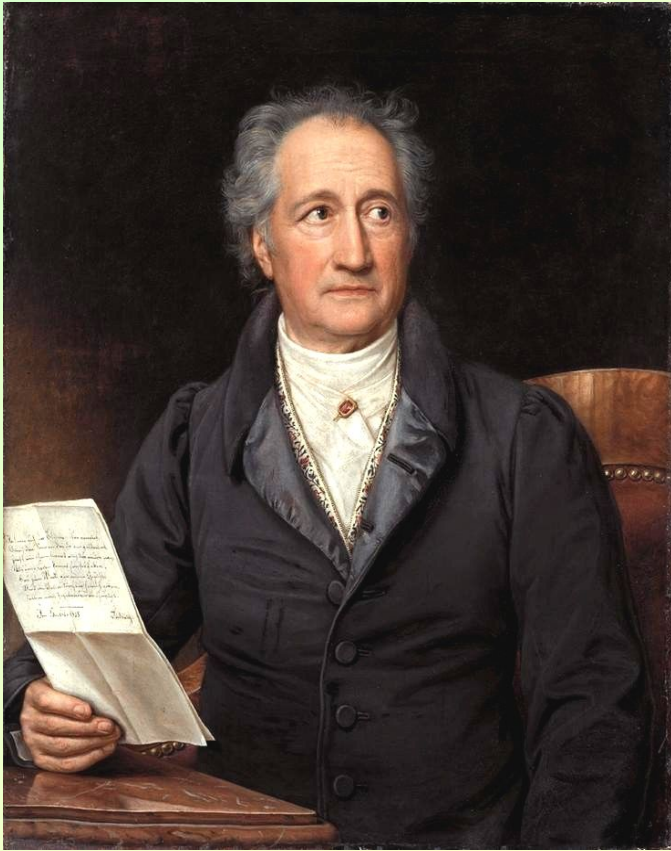

*Die beste Bildung
findet ein kluger Mensch
auf Reisen*
Johann Wolfgang von Goethe