Meine Heimat

Ivkova Julia

Wochma wurde in 1784 gegründet.

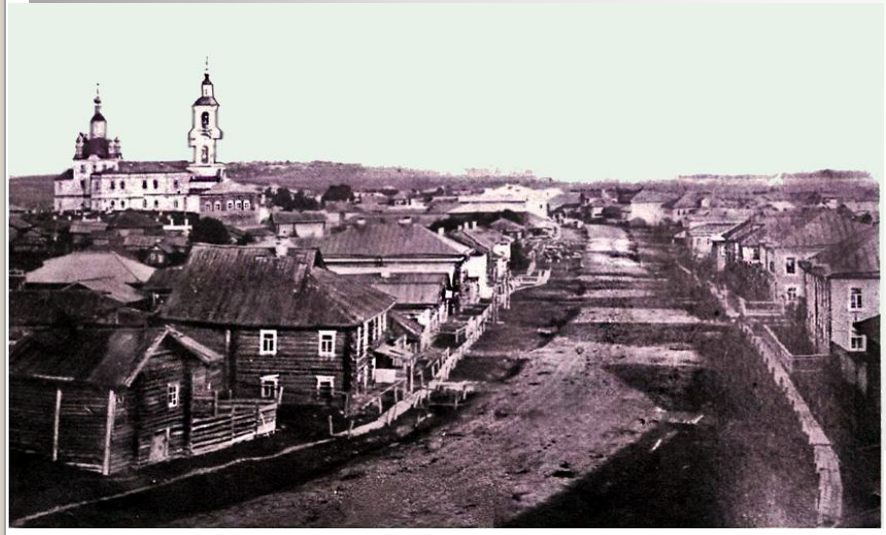

- Ich wone in Siedlung Wochma.
- Meine Siedlun gliegt an Fluss Wochka und in 5 Kilometer vom Fluss Wochma.
- Das Siedlung liegt in 461 km nordöstlich der Gebietshauptstadt Kostroma.

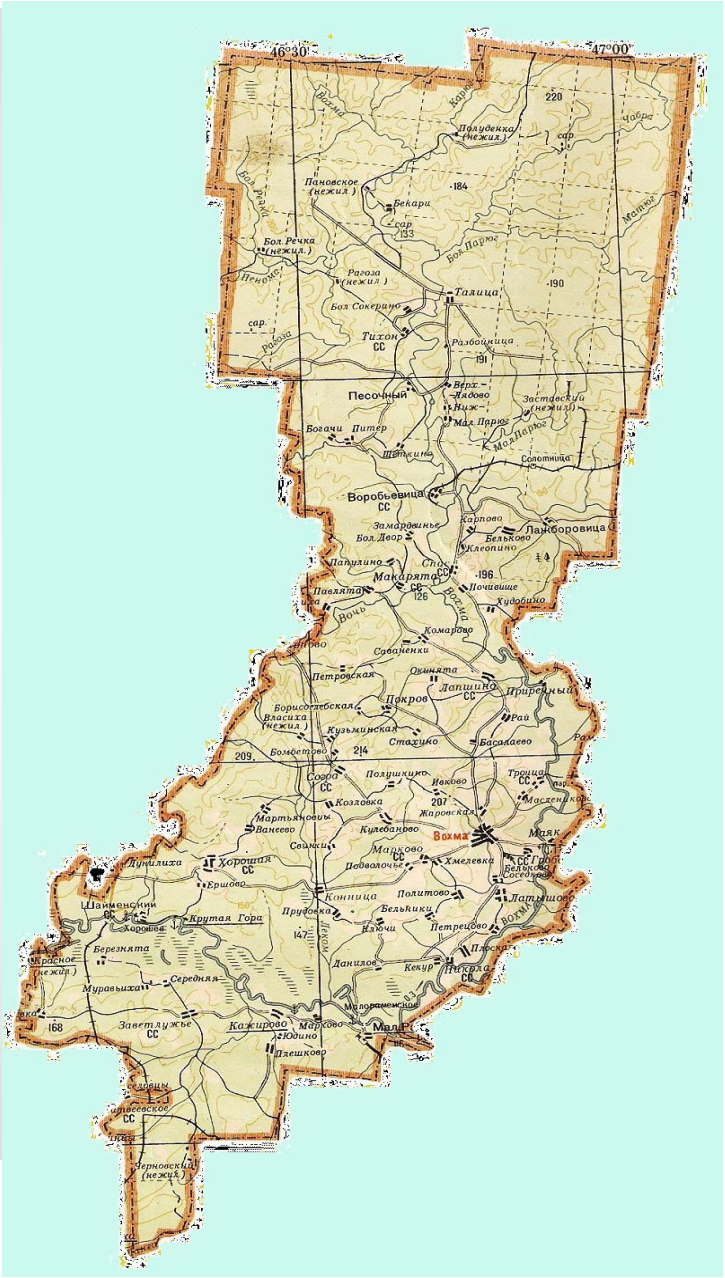

Bevölkerungszahl beträgt über 5 000 Einwohner

In die Siedlung gibt es fiele Häuser. Zumbeispiel: Museum, Bibliotek, Haus der Kultur und andere.

Museum

Bibliotek

Haus der Kultur

Die Post

die Kirche

Hier ist ein wenig Sehenswürdigkeiten: die Denkmäler

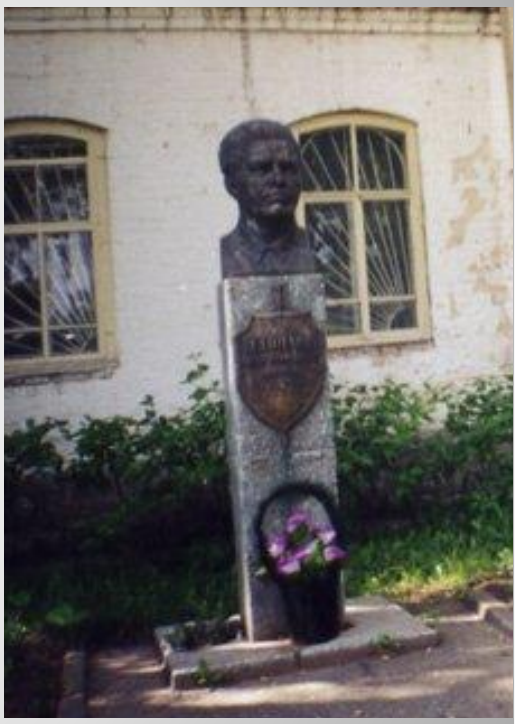
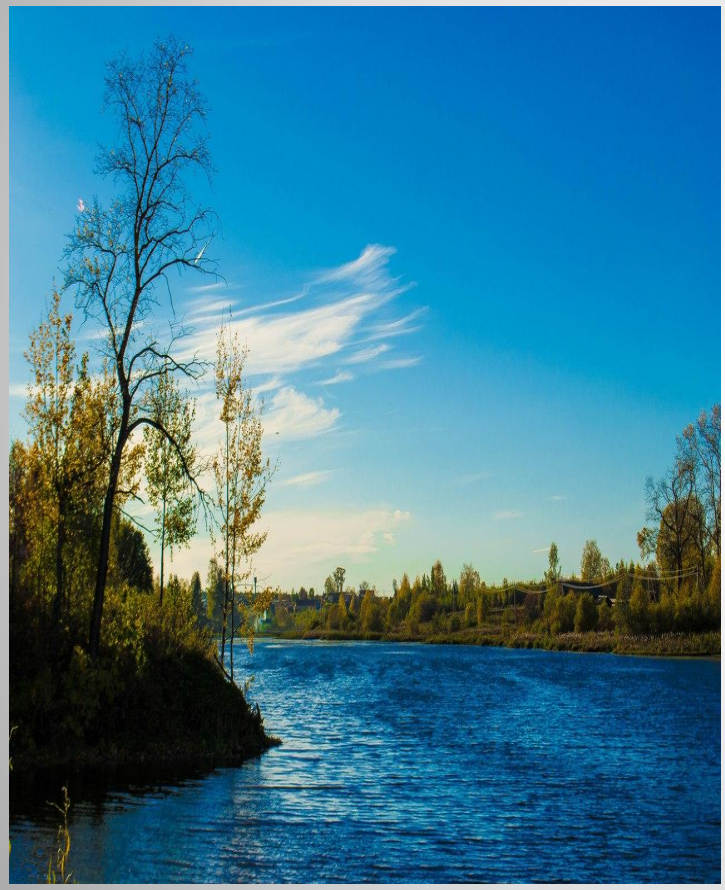
In Vokhma sehr schöne Natur und die frische Luft.