

Презентация на тему:

«Трезвая жизнь- здоровое поколение»

Выполнил студент 1 курса ГБПОУ КТСТГХ Лобян А.С.



На сегодняшний день, по данным статистики, число наркозависимых людей в России превышает **6,5 миллионов** человек, **80 %** из них – молодежь.

**Большинство
наркозависимых – лица
трудоспособного возраста
18–34 лет.**

**Практически все из них страдают
сопутствующими хроническими
заболеваниями:**

- гепатит**
- ВИЧ /СПИД**
- заражение крови и т. д.**

**Многие погибают от передозировки
сразу.**

**Приблизительная продолжительность жизни наркомана составляет в
среднем 4–5 лет.**



Вредные последствия употребления психоактивных веществ

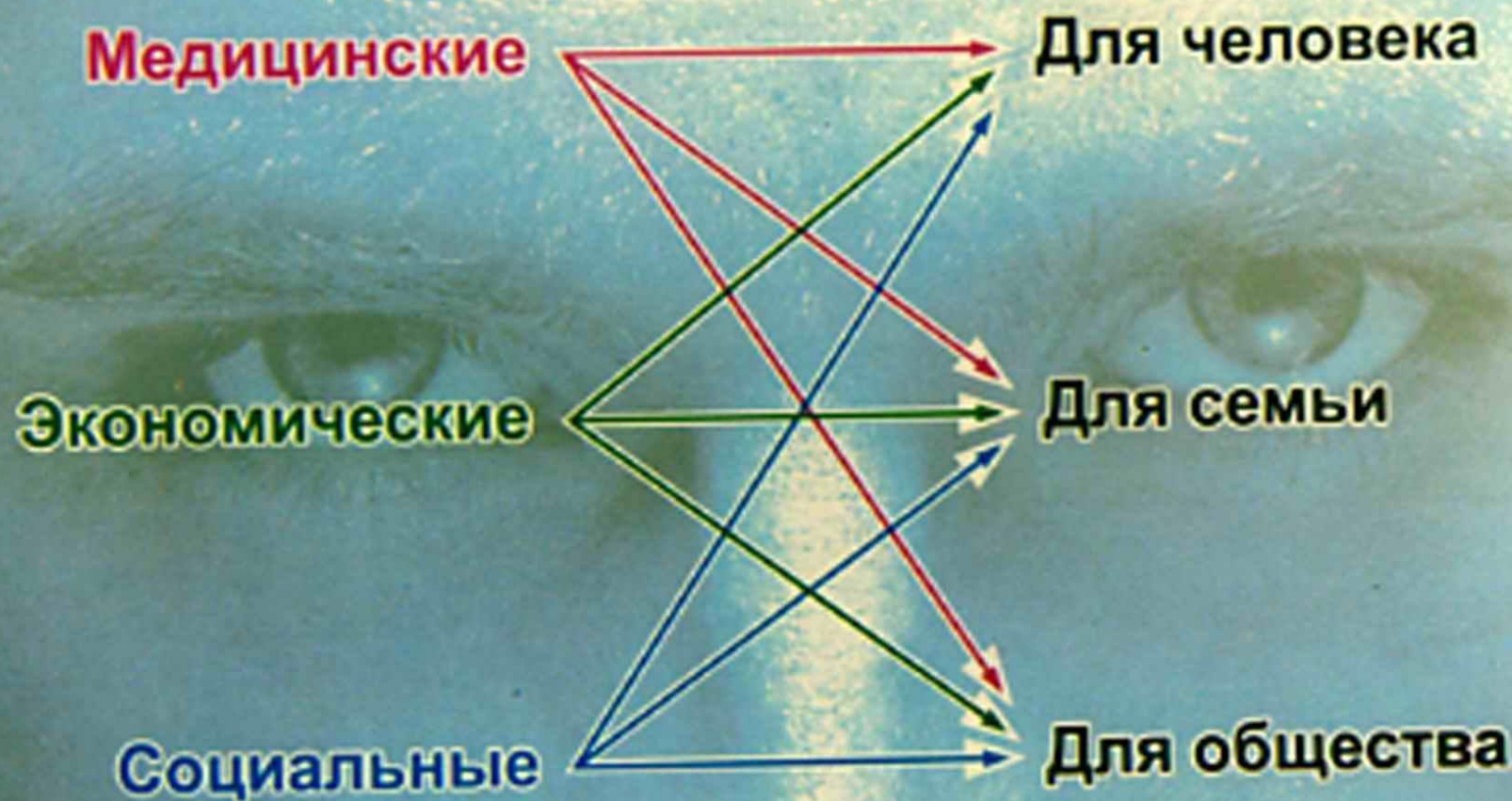

Системная модель эволюции наркозависимого

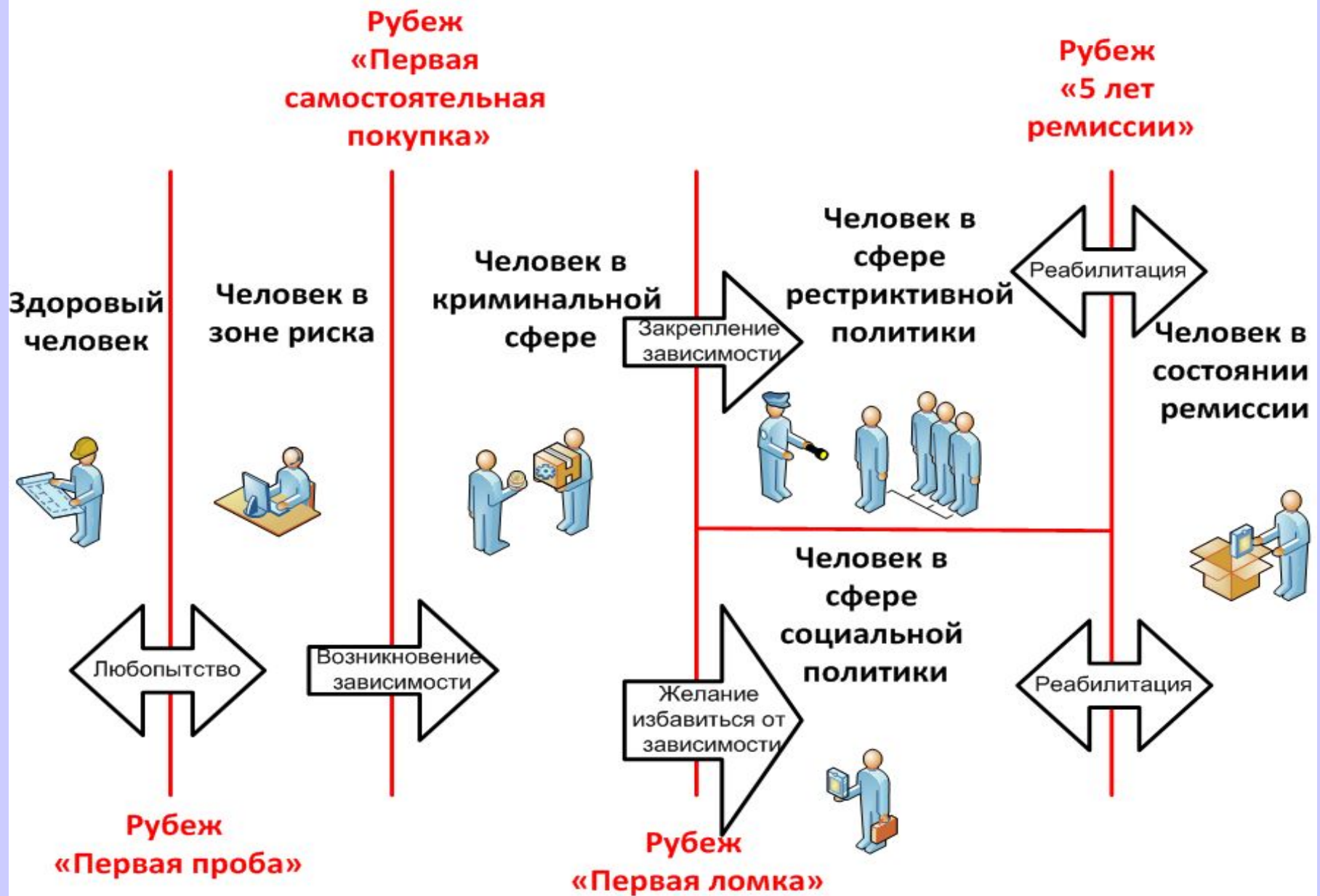

**1. Причины
употребления
наркотиков**

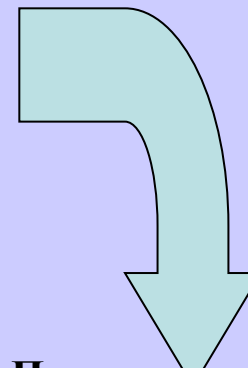

**2. Прием дозы – кайф.
Впоследствии –
необходимость
(зависимость)**

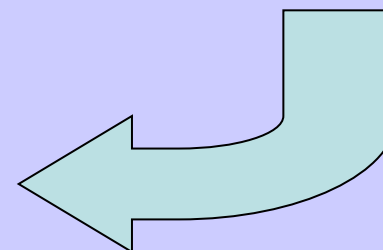

**5. Одиночество,
болезни,
нарушение закона
(тюрьма),
смерть**

**3. Ухудшение
психического и
физического здоровья**

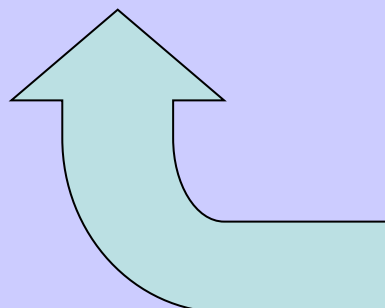
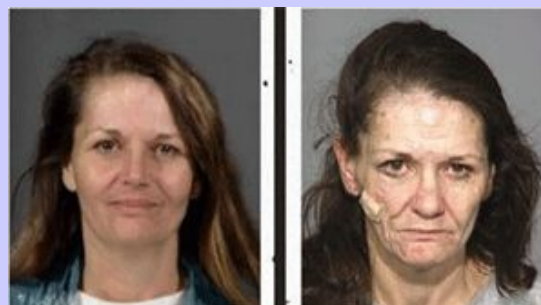

**4. Ухудшение социально-
бытовых условий**

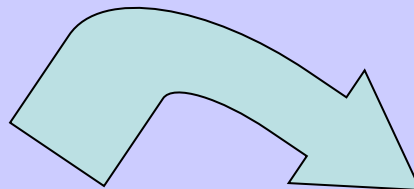

КУРИТЕЛЬНЫЕ СМЕСИ «СПАЙС» (SPICE)

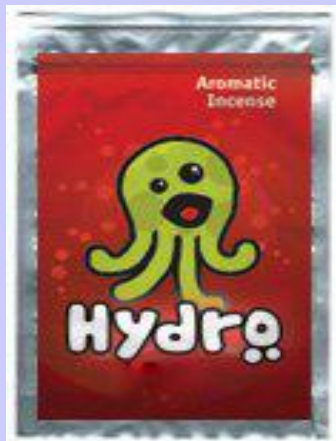

Представляют собой смесь высушенных частей растений «шалфей предсказателей», «гавайская роза», «голубой лотос».

Курительная смесь упаковывается в красочные пакетики с различными названиями, употребляется путем вдыхания через специальные курительные трубки (бонги).

Данная смесь в своем составе имеет вещество, обладающее сходным с тетрагидроканнабинолом (наркотическое средство Списка I Перечня) **психоактивным действием**, но отличается от него по химической структуре.

Факты о «Спайсе»

- Наибольшее распространение курительные смеси получили в молодежной среде.

Возраст потребителей «Спайс» – от 12 лет и старше.



- Информация о местах розничной продажи смеси распространяется в местах массового скопления молодежи путем раздачи рекламных буклетов, листовок, визиток.

СПАЙС
ШАЛФЕЙ (САЛЬВИЯ)
СЕМЕНА
ГАВАЙСКОЙ РОЗЫ
ДОСТАВКА БЕСПЛАТНО
8-912xxxxxxx
8-919-xxxxxxx



После употребления всех курительных смесей достигается состояние одурманивания

Воздействие на организм Спайса во многом похоже на воздействие марихуаны, но при этом вред, который наносит синтетический каннабис, в 5–6 раз превышает вред от натурального.

При употреблении курительных смесей страдают все внутренние органы и психические функции организма: память, интеллект, внимание.

В конечном счете употребление смесей ведет к слабоумию.

Их прием грозит развитием тяжелейших депрессий и психозов.

МОЗГ И ЦЕНТРАЛЬНАЯ НЕРВНАЯ СИСТЕМА:
РАССТРОЙСТВА ПАМЯТИ, СПУТАННАЯ РЕЧЬ, НАРУШЕНИЕ КООРДИНАЦИИ ДВИЖЕНИЯ

Марихуана - исключительно мощный интоксикант. Он поражает те отделы мозга, которые отвечают за речь, эмоции, удовольствия, координацию и память. Слизистая оболочка и железы также подвержены вредному воздействию марихуаны, что влечет за собой нарушение аппетита, проблемы с давлением, расстройства сексуального поведения.

ПОРАЖЕНИЕ СИНАПСИСА, ПОВРЕЖДЕНИЕ МОЗГА, ПРИВЫКАНИЕ

Марихуана скапливается в микроскопических пространствах между клетками, где происходит процесс синапсиса, то есть соединения хромосом. В этот момент клетки получают друг от друга необходимую информацию, а вмешательство марихуаны может привести к необратимым последствиям. Длительное употребление марихуаны приводит к остановке естественного воспроизводства мозгом положительных эмоций - как ответа на стресс. Таким образом, курящий становится зависим только от эмоций, вызываемых марихуаной.

СЕРДЦЕ

Темп сердцебиения увеличивается на 50%. Растет кровяное давление, что представляет серьезную угрозу для людей, страдающих гипертонией и заболеваниями сердца

ЭНДОКРИННАЯ СИСТЕМА

Марихуана вредит работе поджелудочной железы, а также отрицательно влияет на органы и гормоны, отвечающие за рост и развитие организма. Под угрозой и процессы репродукции (размножения)

ОРГАНЫ ПОД УГРОЗОЙ:

Поджелудочная железа
Щитовидная железа
Желудок
Двенадцатиперстная кишка
Гипофиз
Надпочечники
Яички

РЕПРОДУКТИВНАЯ СИСТЕМА МУЖЧИН И ЖЕНЩИН:

Марихуана уменьшает количество спермы, либо приводит к изменению ее состава. У женщин повреждаются яичники, начинаются нарушения овуляции, менструального цикла, а также изменения уровня гормонов

БЕРЕМЕННОСТЬ:

Регулярное курение марихуаны во время беременности приводит к потере веса младенца, и влечет столь же тяжелые последствия для плода, как и алкогольизм матери. Частые последствия - гипоксифалия

ДРУГИЕ ПОСЛЕДСТВИЯ ВОЗДЕЙСТВИЯ МАРИХУАНЫ НА ЦЕНТРАЛЬНУЮ НЕРВНУЮ СИСТЕМУ:

Нарушения процесса мышления и чувства реальности
Серьезные проблемы с логическим мышлением
Неспособность сконцентрироваться на чем-то
Утрата жизненной мотивации
Перепады настроения
Агрессия и депрессия
Параноидальные симптомы

ВОЗДЕЙСТВИЕ НА ГЛАЗА:

Западание века, расширенный зрачок, покраснение глазного белка

ВОЗДЕЙСТВИЕ НА ГОРЛО:

Раздражение пищевода, высокий риск развития рака горла и пищевода

ЛЕГКИЕ:

Серьезные повреждения всей легочной системы, нарушения способности легких перерабатывать кислород и выделять углекислый газ. Высокий риск эмфиземы
Приводит к скоплению мокроты в бронхах, вызывая повреждение дыхательных путей и хроническому бронхиту. Содержание смол в марихуане превышает содержание смол в сигаретах в 2-3 раза, что резко увеличивает риск заболеть раком легких. Высокий риск инфекционных заболеваний.

ИМУННАЯ СИСТЕМА:

Подвергает иммунную систему стрессу, ослабляет ее и мешает противостоять бактериям, а также сопротивляться любым болезням, включая опухоли

ОРГАНЫ ПОД УГРОЗОЙ:

Тимус
Лимфатическая система
Позвоночник
Желудок
Двенадцатиперстная кишка
Костный мозг

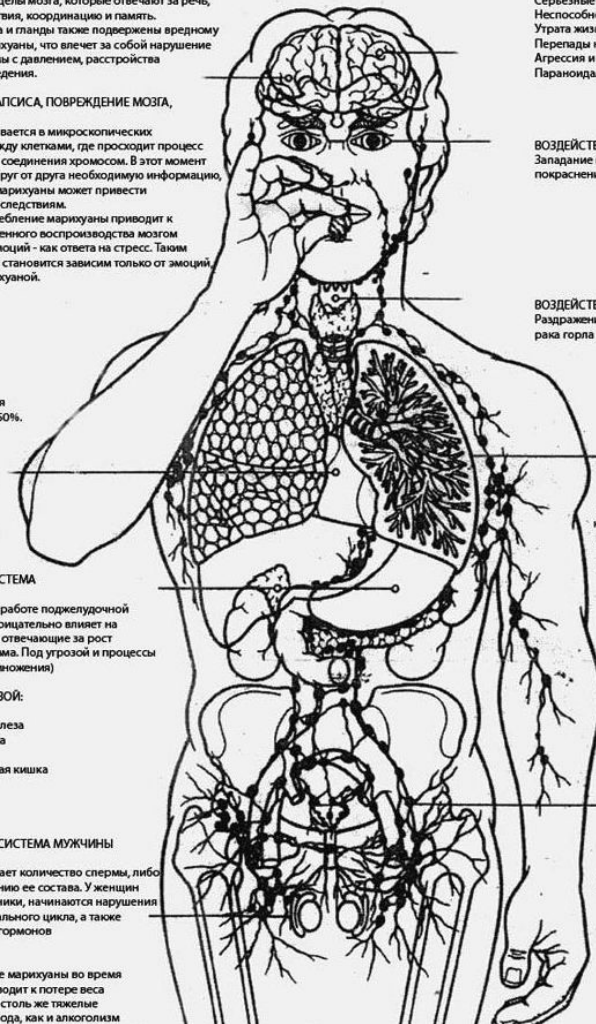

УПОТРЕБЛЕНИЕ НАРКОТИКОВ ПРИВОДИТ К ПОЛНОЙ ДЕГРАДАЦИИ ЛИЧНОСТИ, ФИЗИЧЕСКОМУ ИСТОЩЕНИЮ

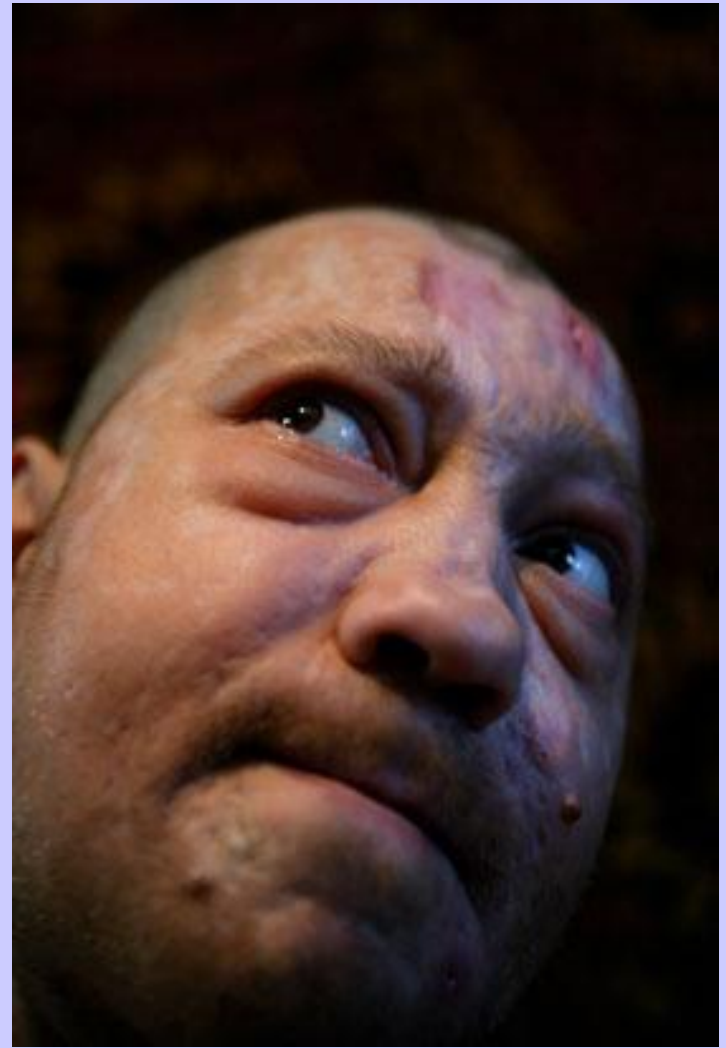

*НАРКОТИКИ -
ЭТО ПОЖИЗНЕННАЯ
ЛОМКА*

НЕ ЛОМАЙ СЕБЕ ЖИЗНЬ!

**СПАСИБО
ЗА ВНИМАНИЕ**