Особенности работы с талантливыми детьми с ОВЗ

Выполнила: Булыгина Елена Владимировна,
педагог дополнительного образования
МБУ ДО ЦДТ «Радуга»

г. Александровск-Сахалинский
2016 год

"Возможно, в этом мире
ты всего лишь человек,
но для кого-то
ТЫ – целый МИР"

Творчество *- многомерное явление, в котором сфокусированы различные стороны личности, интеллект, эмоции, воля, мотивы, убеждения, темперамент, способности.*

Одарённость *– наличие у человека благоприятных задатков и способностей к какому-либо одному или нескольким видам деятельности.*

Различают три уровня одарённости:

способность

талант

гениальность

Способный копирует по готовому образцу.

Талантливый создаёт новое, оригинальное.

Гениальный генерирует новые идеи, опрокидывающие общепринятые представления

***Талант** – выдающиеся способности, которые открываются с приобретением опыта, формируя навык.*

К **способностям** относят:
природная склонность;
склонность к познанию;
умственная активность;
способность к творчеству.

Дернов
Макси
м

Муниципальное бюджетное образовательное учреждение дополнительного образования детей центр детского творчества «Радуга»

УТВЕРЖДАЮ
Директор ЦДТ «Радуга»
И.Н. Михальцова
«1» сентября 2014 г.
Протокол № 1
Педагогического совета
От 17.09.14 г.

Индивидуальная дополнительная образовательная программа курса щадящего обучения для ребёнка с ограниченными возможностями коллектив декоративно-прикладного творчества «Кружевница»

(срок реализации 1 год)

Выполнила
Булыгина Елена Владимировна
педагог дополнительного образования

г. Александровск-Сахалинский
2014 г.

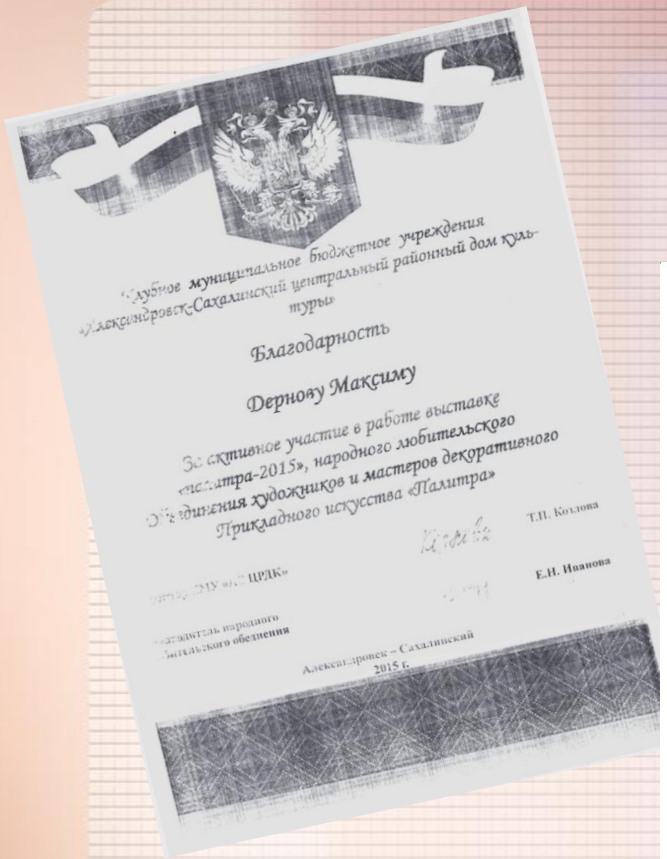

Клубное муниципальное бюджетное учреждения «Александровск-Сахалинский центральный районный дом культуры»

Благодарность

Дернову Максиму

За активное участие в работе выставке «Палитра-2015», народного любительского объединения художников и мастеров декоративного прикладного искусства «Палитра»

Т.П. Козлова

Е.Н. Иванова

Председатель народного любительского объединения

Александровск – Сахалинский
2015 г.

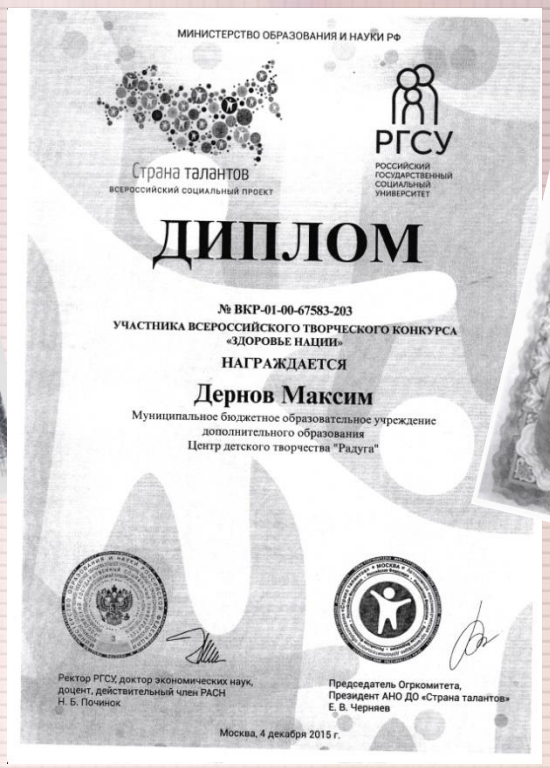

МИНИСТЕРСТВО ОБРАЗОВАНИЯ И НАУКИ РФ

Страна талантов
ВСЕРОССИЙСКИЙ СОЦИАЛЬНЫЙ ПРОЕКТ

РГСУ
РОССИЙСКИЙ ГОСУДАРСТВЕННЫЙ СОЦИАЛЬНЫЙ УНИВЕРСИТЕТ

ДИПЛОМ

№ ВКР-01-00-67583-203

УЧАСТНИКА ВСЕРОССИЙСКОГО ТВОРЧЕСКОГО КОНКУРСА «ЗДОРОВЬЕ НАЦИИ»

НАГРАЖДАЕТСЯ

Дернов Максим

Муниципальное бюджетное образовательное учреждение дополнительного образования Центр детского творчества "Радуга"

Ректор РГСУ, доктор экономических наук, доцент, действительный член РАСН
Н. Б. Починок

Председатель Оргкомитета, Президент АНО ДО «Страна талантов»
Е. В. Черняев

Москва, 4 декабря 2015 г.

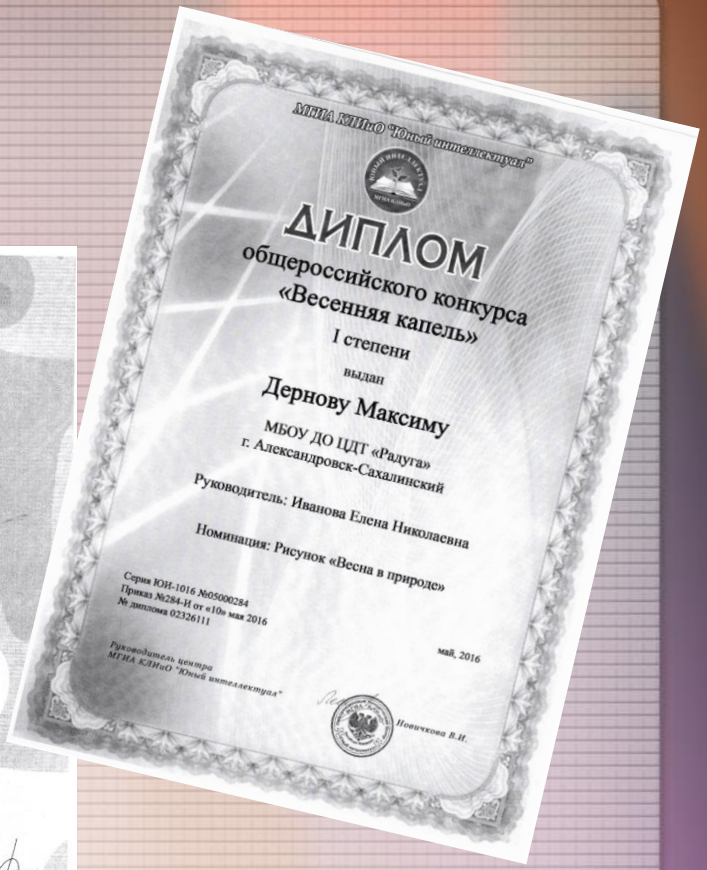

МБУА КЛИиО "Юный интеллектуал"

ДИПЛОМ

общероссийского конкурса «Весенняя капель»

I степени

выдан

Дернову Максиму

МБОУ ДО ЦДТ «Радуга»
г. Александровск-Сахалинский

Руководитель: Иванова Елена Николаевна

Номинация: Рисунок «Весна в природе»

Серия ЮИ-1016 №05000284
Приказ №284-Н от «10» мая 2016
№ диплома 02326111

май, 2016

Руководитель центра
МБУА КЛИиО "Юный интеллектуал"

Новичкова В.Н.

Вышивка крестом
«Зайчики»

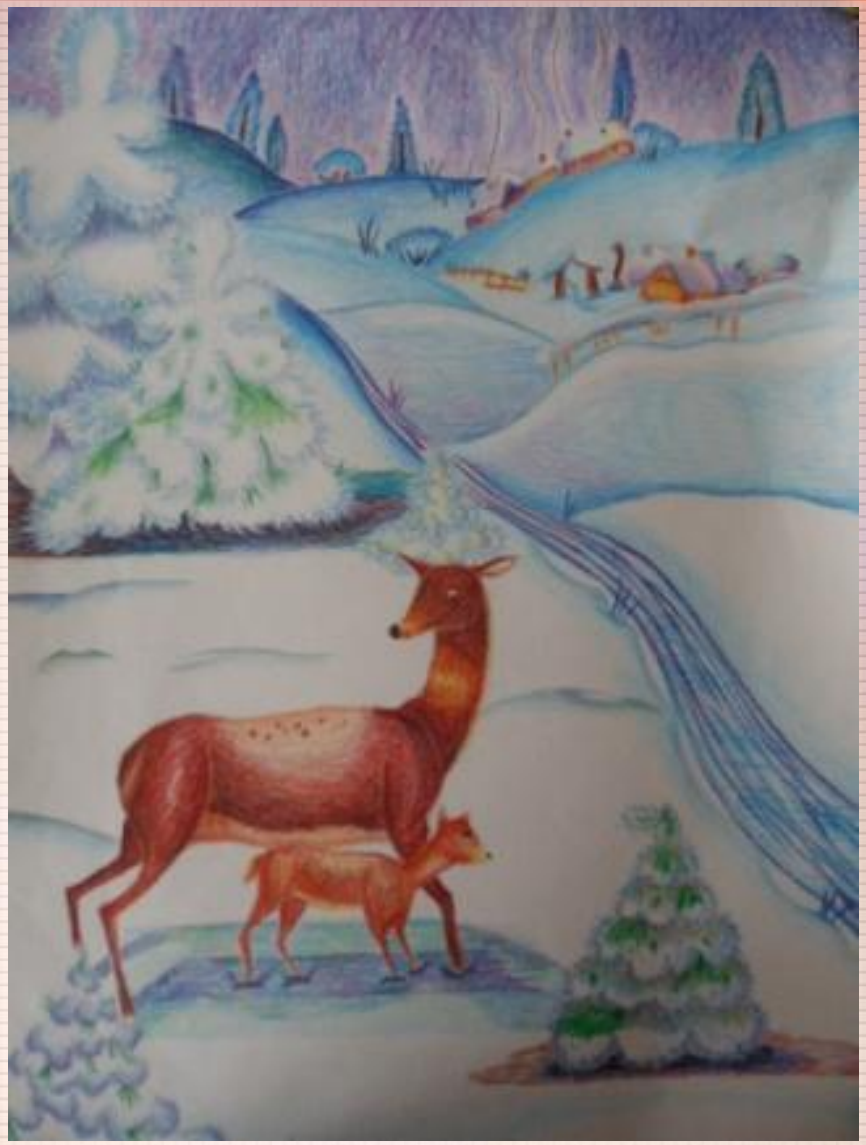

Принципы:

- Принцип создания ситуации успеха;
- Принцип доступности обучающего материала;
- Принцип взаимосвязи различных видов деятельности;
- Принцип создания ситуаций, способствующих формированию социальных навыков и умений

Правила общения:

- не сравнивать с остальными детьми;
- не навязывать себя ребенку, если решили его чему-то научить;
- быть эмоционально приветливым не только внешне, но и внутренне;
- не фиксировать внимание на неудачах;
- использовать разные формы несловесной поддержки ребенка – улыбку, подбадривающее пожатие руки, подмигивание, похлопывание по плечу и т.п., что подскажут ваши руки и сердце;
- избегать длинных объяснений или бесед, т.к. зачастую они просто недоступны детям.
- учить ребенка доводить начатое дело до конца;
- к каждому ребенку с ОВЗ подходить не с позиции, чего он не может в силу своего дефекта, а с позиции, что он может, несмотря на имеющееся нарушение.

Спасибо за внимание!