



*Мы все такие разные -
Такие непохожие.
Немного непонятные,
И капельку несхожие.*

*Но, всё-таки, прекрасные,
И, всё же, интересные.
Немножечко занятные,
И, где-то в душах, светлые.*

*Мы все такие разные -
Такие непохожие.
Жаль, что непостоянные,
И капельку несхожие...*



Поселение и страны мира



МБОУ
СШ№37
г.
Смоленск

Численность населения

- ❖ На ноябрь 2016 года, численность населения Земли составляет около 7,456 миллиарда человек
- ❖ Численность населения постоянно растет

❖ В 2024г. население мира преодолит рубеж 8 млрд. человек

Ежегодно в мире рождается около 140 млн. человек.

- каждую секунду – 3 человек
- каждую минуту – 175
- каждый час – 10,4 тысяч
- каждые сутки – 250 тысяч
- каждую неделю на Земле добавляется как бы новый Гамбург.
- каждый месяц – население страны Австралии или Тунис



Размещение населения

- ❖ Неравномерное размещение населения.
- ❖ Предпочтительнее комфортные для жизни места (вода, равнина, плодородные почвы, теплый климат, берега рек, прибрежные зоны).
- ❖ Главные районы расселения – Южная и Восточная Азия.
- ❖ Крупнейшие по численности населения страны – Китай, Индия.

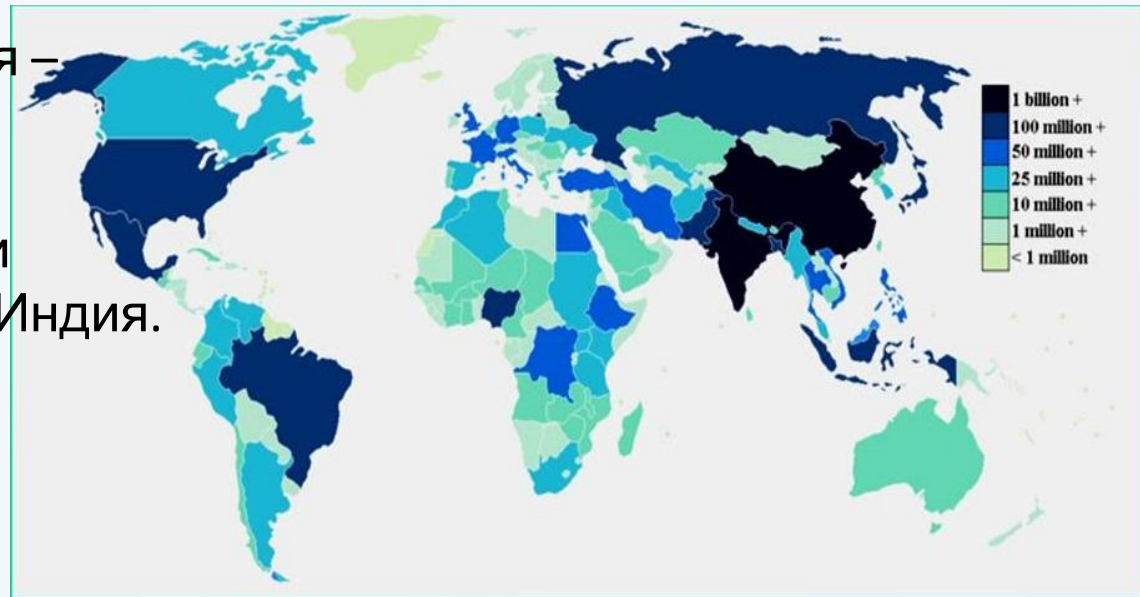

Неравномерность размещения

Расы людей

Раса – это большая исторически сложившаяся группа людей с характерными внешними признаками, передаваемыми по наследству.

- ❖ Расовые признаки определяются условиями обитания людей.
- ❖ Выделяется 3 основные расы: европеоидная, монголоидная и экваториальная(негроидная).



Расы людей

Европеоидная

Коренное население Европы, Северная Африка, Южная Азия

Светлая кожа и светлые глаза, узкий нос

Монголоидная

Коренное население Центральной и Восточной Азии, Индонезии

Узкий разрез глаз, выступающие скулы, желтоватый цвет кожи, чёрные прямые волосы.

Негроидная

Африка, Северная и Южная Америка

Темная кожа и тёмные широко открытые глаза, курчавые волосы.

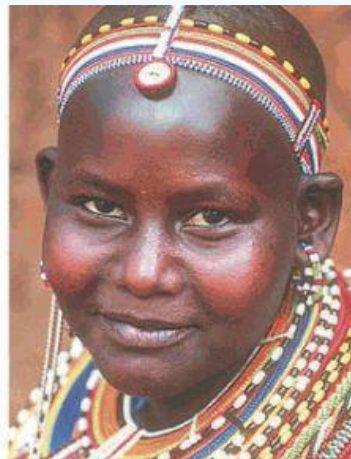
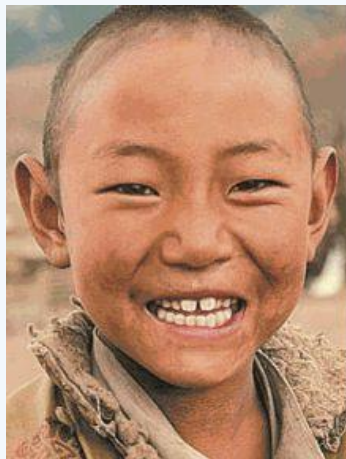

Смешанные расы

- Самыми известными являются метисы, мулаты, самбо и мальгаши.



- Все смешанные расы являются переходными от одной основной расы к другой.



Народы Земли

Народ (этнос) – группа людей, обладающих общим самосознанием и самоназванием; как правило говорящих на одном языке, имеющих общие черты хозяйства и быта, культуры и психики, общие нормы поведения.

- ❖ В мире насчитывается 3-4 тысячи этносов
- ❖ Этнический состав населения - это результат длительного исторического процесса смешения и переселения представителей разных рас и этносов.
- ❖ Отличаются религиозными верованиями.



Религии мира

Религиозный состав населения Земли можно исчислить лишь приблизительно, так как учета религиозной принадлежности во многих странах не ведется, а там, где он есть, данные не точны.

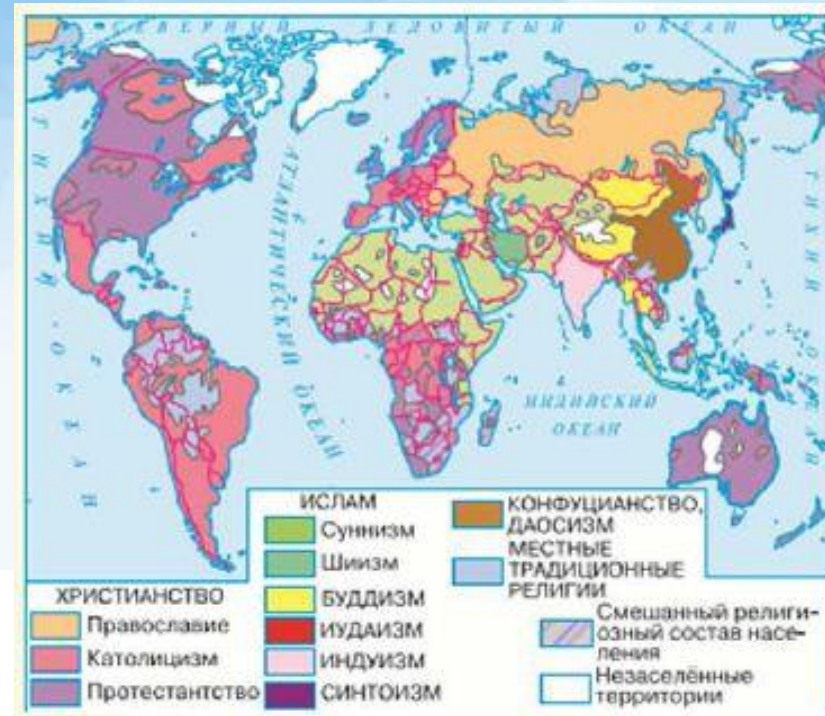

Политическая карта

Все страны мира показаны на политической карте. На ней проведены границы стран и отмечены их столицы. Разные цвета, в которые раскрашены страны, используются для того, чтобы лучше различать границы между территориями соседних стран.



Древние государства

Древний Египет

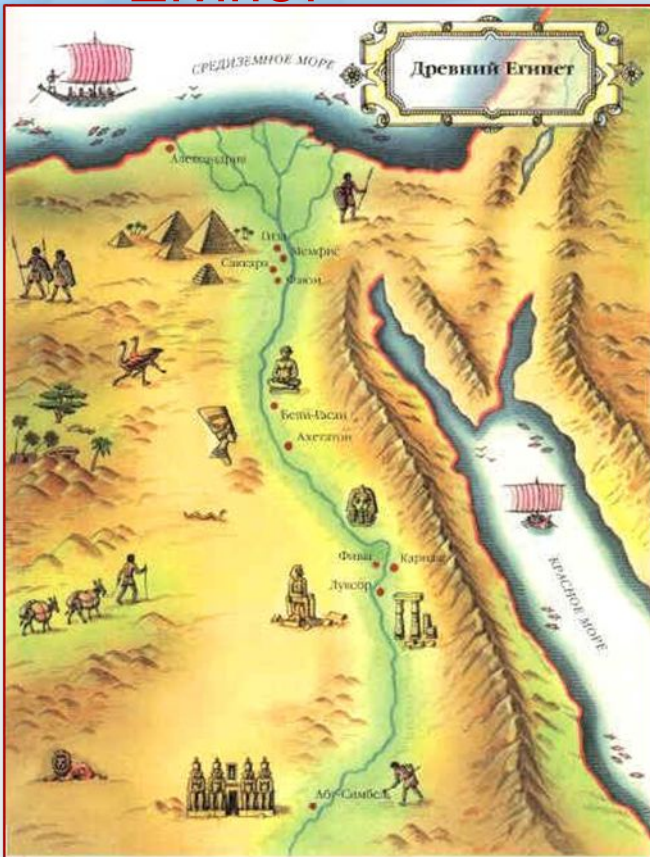

Древняя Месопотамия



Эпоха великих географических открытий

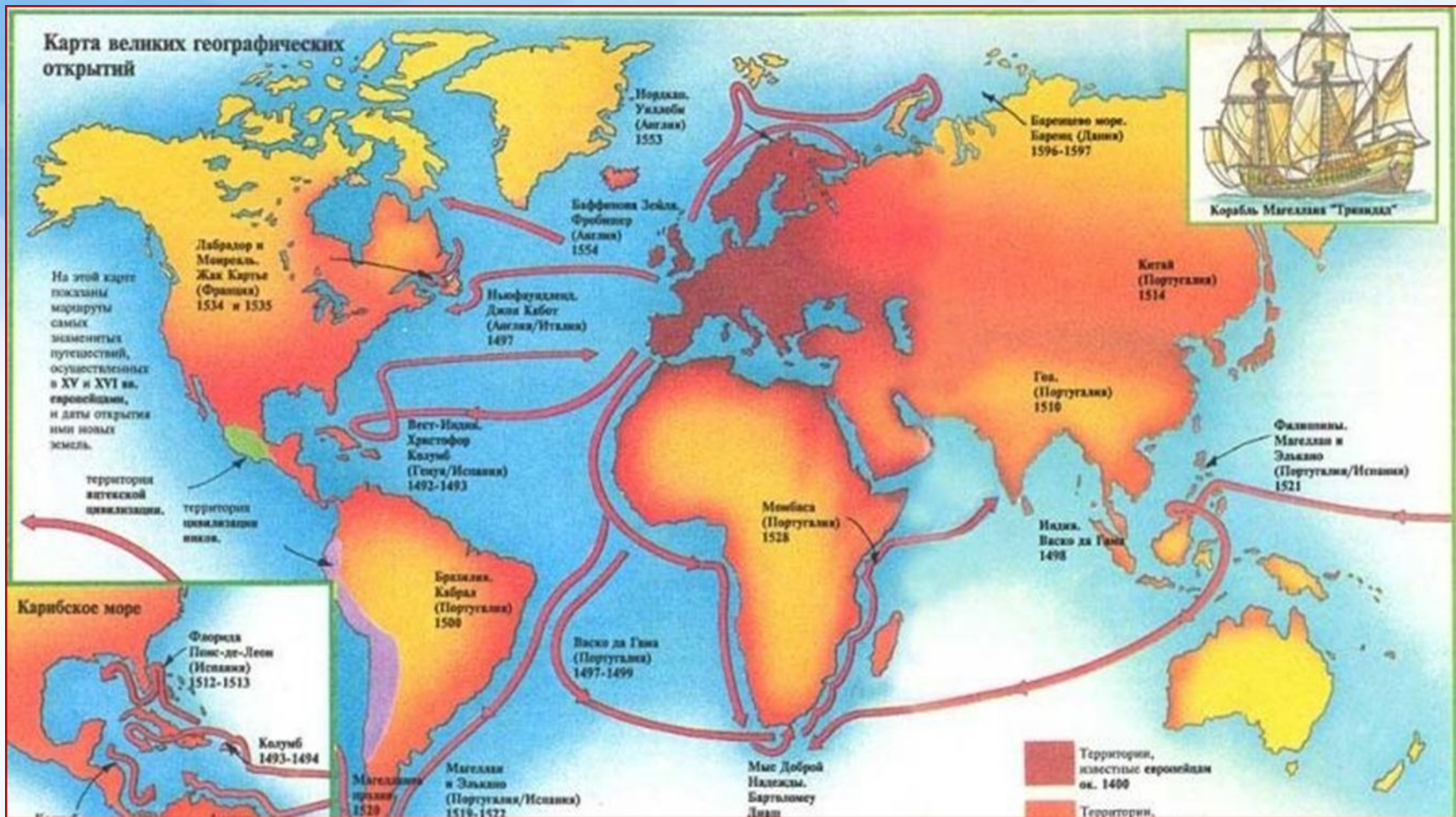

Страны мира

Страна – это территория внутри четко установленных границ, в пределах которой действует определенная система власти



Формы правле НИЯ

ФОРМА
ГОСУДАРСТВЕННОГО
ПРАВЛЕНИЯ

```
graph TD; A[ФОРМА ГОСУДАРСТВЕННОГО ПРАВЛЕНИЯ] --> B[Монархия]; A --> C[Республика]; B --> D[Абсолютная]; B --> E[Ограниченная]; C --> F[Президентская]; C --> G[Смешанная]; C --> H[Парламентская];
```

The diagram is a hierarchical flowchart. At the top is a dark blue rounded rectangle containing the text 'ФОРМА ГОСУДАРСТВЕННОГО ПРАВЛЕНИЯ'. A line descends from this box and branches into two lines leading to two light green rounded rectangles: 'Монархия' on the left and 'Республика' on the right. From the 'Монархия' box, two lines lead down to two dark purple rounded rectangles: 'Абсолютная' and 'Ограниченная'. From the 'Республика' box, three lines lead down to three dark purple rounded rectangles: 'Президентская', 'Смешанная', and 'Парламентская'.

Монархия

Республика

Абсолютная

Ограниченная

Президентская

Смешанная

Парламентская

Спасибо за урок!

