Урок математики

в 3 классе

http://aida.ucoz.ru

Настрой на урок

Я в школе на уроке
Я радуюсь этому.
Моё внимание растет.
Я хочу учиться!

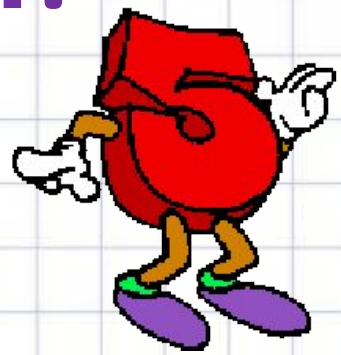

http://aida.ucoz.ru

Слово в слове

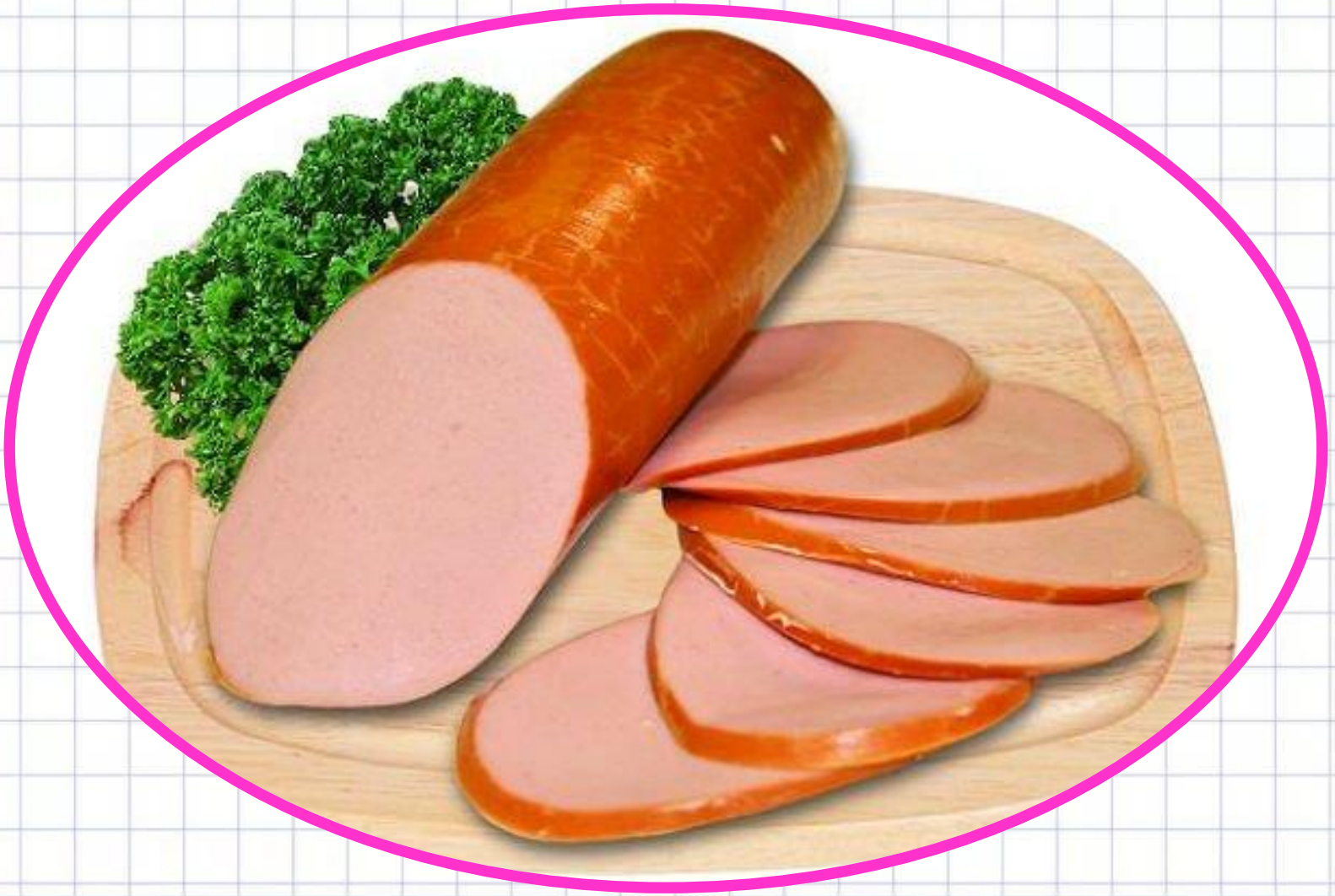

http://aida.ucoz.ru

Слово в слове

http://aida.ucoz.ru

Запиши ответы на таблицу умножения

Назови ответы соседу

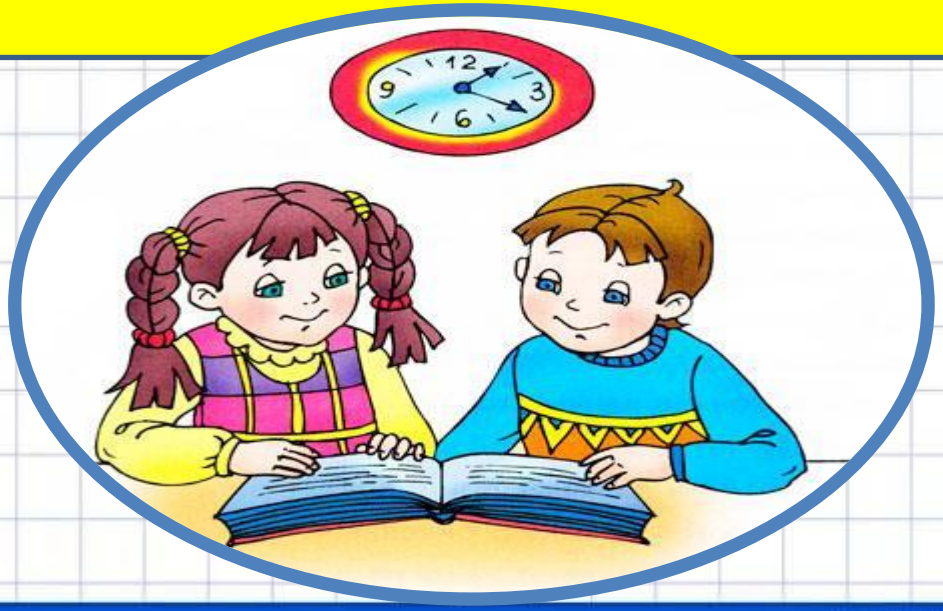

http://aida.ucoz.ru

Проверь!

6x1= ?

6x2= ?

6x3= ?

6x4= ?

6x5= ?

6x6= ?

6x7= ?

6x8= ?

6x9= ?

6x10= ?

http://aida.ucoz.ru

Назови компоненты при умножении

1 множитель

2 множитель

значение произведения

$$7 \times 5 = 35$$

произведение

http://aida.ucoz.ru

Правило

Если значение произведения разделить на один из множителей, то получится другой множитель.

$$5 \times 7 = 35$$

http://aida.ucoz.ru

Назови компоненты при делении

делимое

делитель

значение частного

$$35 : 7 = 5$$

частное

Правило

Если значение частного умножить на делитель, то получится делимое

$$35 : 7 = 5$$

Тема урока ???

ТАБЛИЦА ДЕЛЕНИЯ

1 : 1 = 1	6 : 1 = 6	2 : 2 = 1	12 : 2 = 6
2 : 1 = 2	7 : 1 = 7	4 : 2 = 2	14 : 2 = 7
3 : 1 = 3	8 : 1 = 8	6 : 2 = 3	16 : 2 = 8
4 : 1 = 4	9 : 1 = 9	8 : 2 = 4	18 : 2 = 9
5 : 1 = 5	10 : 1 = 10	10 : 2 = 5	20 : 2 = 10
3 : 3 = 1	18 : 3 = 6	4 : 4 = 1	24 : 4 = 6
6 : 3 = 2	21 : 3 = 7	8 : 4 = 2	28 : 4 = 7
9 : 3 = 3	24 : 3 = 8	12 : 4 = 3	32 : 4 = 8
12 : 3 = 4	27 : 3 = 9	16 : 4 = 4	36 : 4 = 9
15 : 3 = 5	30 : 3 = 10	20 : 4 = 5	40 : 4 = 10
5 : 5 = 1	30 : 5 = 6	6 : 6 = 1	36 : 6 = 6
10 : 5 = 2	35 : 5 = 7	12 : 6 = 2	42 : 6 = 7
15 : 5 = 3	40 : 5 = 8	18 : 6 = 3	48 : 6 = 8
20 : 5 = 4	45 : 5 = 9	24 : 6 = 4	54 : 6 = 9
25 : 5 = 5	50 : 5 = 10	30 : 6 = 5	60 : 6 = 10
7 : 7 = 1	42 : 7 = 6	8 : 8 = 1	48 : 8 = 6
14 : 7 = 2	49 : 7 = 7	16 : 8 = 2	56 : 8 = 7
21 : 7 = 3	56 : 7 = 8	24 : 8 = 3	64 : 8 = 8
28 : 7 = 4	63 : 7 = 9	32 : 8 = 4	72 : 8 = 9
35 : 7 = 5	70 : 7 = 10	40 : 8 = 5	80 : 8 = 10
9 : 9 = 1	54 : 9 = 6	10 : 10 = 1	60 : 10 = 6
18 : 9 = 2	63 : 9 = 7	20 : 10 = 2	70 : 10 = 7
27 : 9 = 3	72 : 9 = 8	30 : 10 = 3	80 : 10 = 8
36 : 9 = 4	81 : 9 = 9	40 : 10 = 4	90 : 10 = 9
45 : 9 = 5	90 : 9 = 10	50 : 10 = 5	100 : 10 = 10

http://aida.ucoz.ru

Тема урока

Табличные случаи деления

http://aida.ucoz.ru

Цель урока

1.Закрепить умение выполнять вычитание

2.Закрепить умение выполнять деление

3.Закрепить умение выполнять сложение

http://aida.ucoz.ru

Правило!

Если значение произведения разделить на один из множителей, то получится другой множитель.

http://aida.ucoz.ru

№31.с. 14

28 : 4 = 7 (к.)

Ответ: 7 команд получилось.

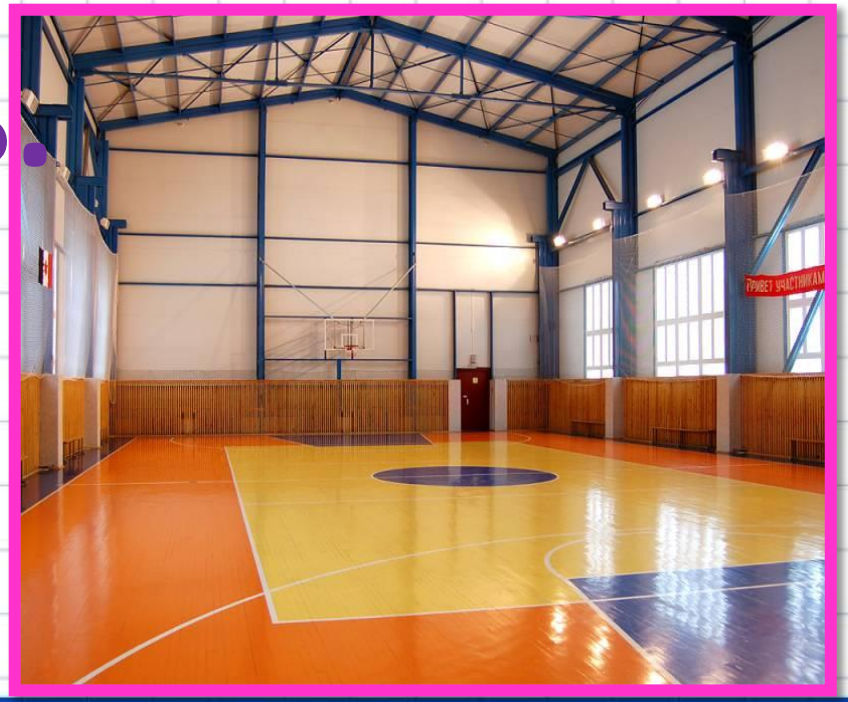

http://aida.ucoz.ru

Домашнее задание

№28,29,30 с. 14

(на выбор)

http://aida.ucoz.ru

Физминутка

Вот мы руки развели,
Словно удивились.
И друг другу до земли
В пояс поклонились!
Наклонились, выпрямились,
Наклонились, выпрямились.
Ниже, ниже, не ленись,

http://aida.ucoz.ru

Проверь!

Может ли в табличных случаях деления делитель или значение частного быть многозначным числом?

Нет

http://aida.ucoz.ru

№35. с. 15

Запиши все табличные случаи деления, в которых делитель равен значению

http://aida.ucoz.ru

частного

Проверь!

4 : 2 = 2

9 : 3 = 3

16 : 4 = 4

25 : 5 = 5

36 : 6 = 6

49 : 7 = 7

64 : 8 = 8

81 : 9 = 9

http://aida.ucoz.ru

Самооценка

http://aida.ucoz.ru

Назови табличный случай деления с самым большим делимым?

81 : 9

http://aida.ucoz.ru

Назови табличные случаи деления в которых делимое равно 24?

24 : 3 = 8

24 : 8 = 3

24 : 4 = 6

24 : 6 =4

http://aida.ucoz.ru

Итог урока

Я узнал(а)….

Я повторил(а)…

Мне лучше нужно знать…

http://aida.ucoz.ru