Тема: Начало Великой Отечественной войны

План

1. Силы и планы сторон.
2. Нападение Германии и начало войны.
3. Причины поражения Красной Армии в начале войны.
4. Органы управления страной
5. Битва за Москву.

1. Мировая война;
2. Отечественная война;
3. Давайте подумаем, почему война 1941-45 гг. получила название Великая Отечественная война?

Задачи:

1. Изучить советский план «Гром», немецкие планы «Барбаросса» и «Ост».
2. Ответить на вопрос: действительно ли Сталин готовил нападение СССР на Германию, а Гитлер нанёс опережающий удар?

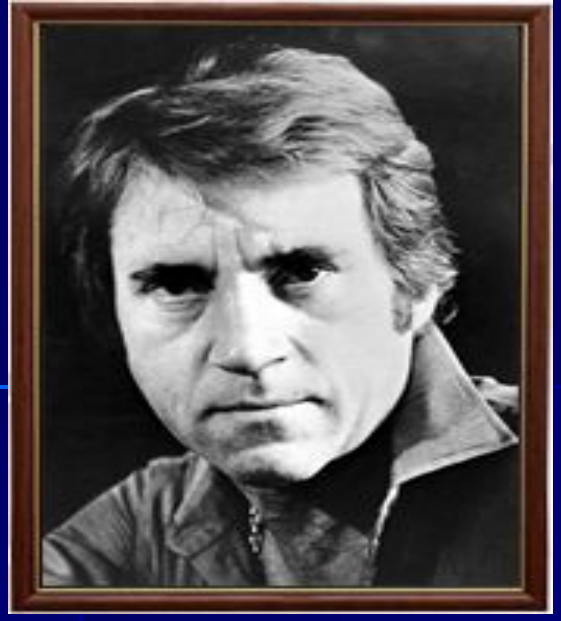

“Разглядеть, что истинно, что ложно,
Может только беспристрастный суд:
Осторожно с прошлым, осторожно, -
Не разбейте глиняный сосуд”.

В.Высоцкий

<u>Критерии оценки Плана Жукова или «Гром» и Плана Барбаросса:</u>

1. Время создания плана;
2. Кто создавал (должность);
3. Условия создания (при каких обстоятельствах?)

План «Гром»

Г.К. Жуков

А.М. Василевский

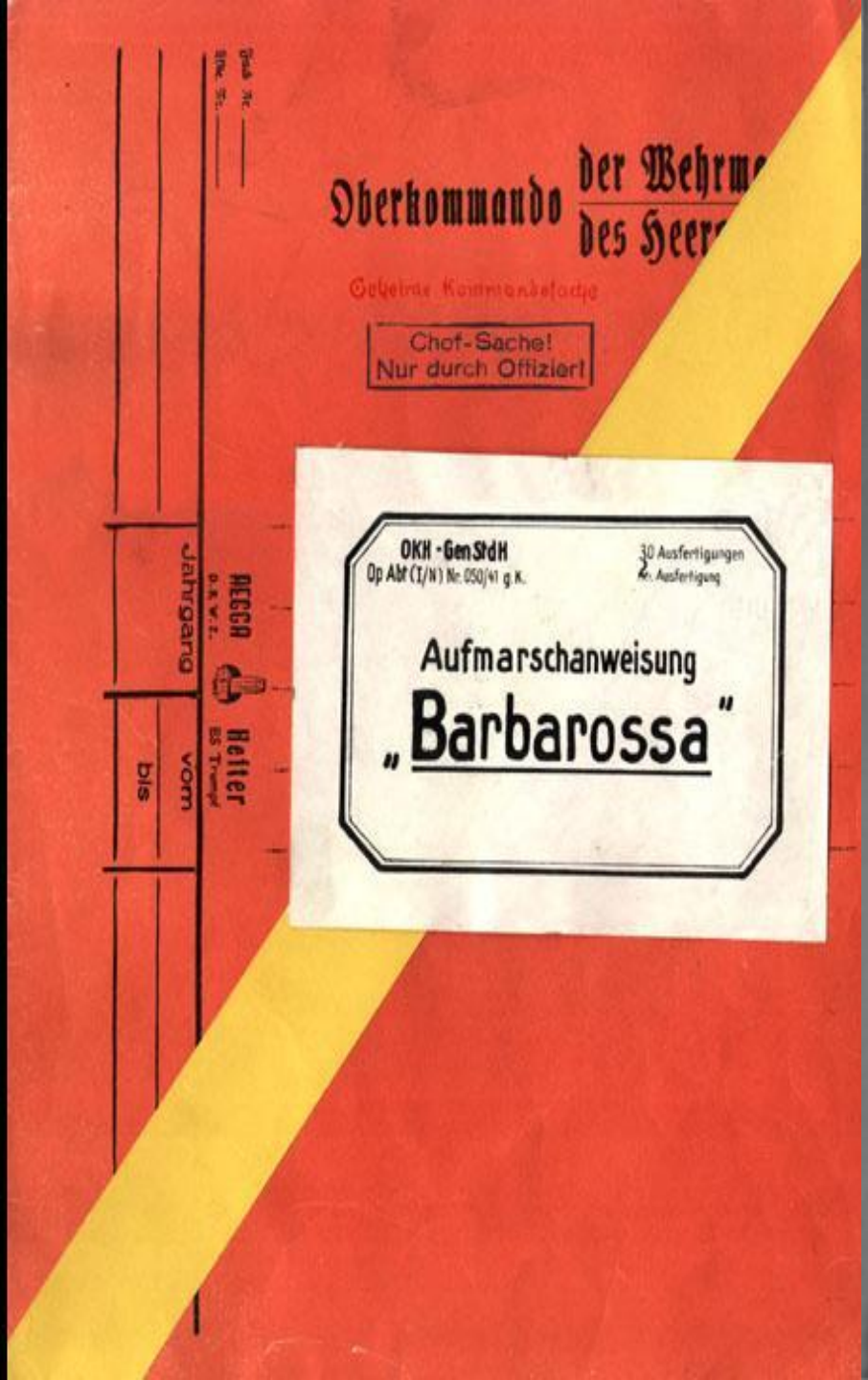
Oberkommando der Wehrm
des Heer
Geheime Kommandosache
Chef-Sache!
Nur durch Offizier!
OKH - GenStdH
Op Abt (I/N) Nr. 050/41 g. K.
30 Ausfertigungen
Aufmarschanweisung
„Barbarossa"
Jahrgang
vom
bis
Hetter

Ф. Гальдер
badnews.org.ru

План "Ост"

Какие последствия имела бы реализация плана «Ост» для народов СССР?

Г. Гиммлер

Задачи:

Изучить события начального периода войны и ответить на вопрос: в чём триумф и трагедия советского народа в первые месяцы войны?

Первыми на себя приняли удар пограничники

Лейтенант Усов В. М.

Брестская крепость

Я УМИРАЮ ПРОЩАЙ
НО НЕ
СДАЮСЬ! ПРОДИНА
20/VII-41

Николай Гастелло

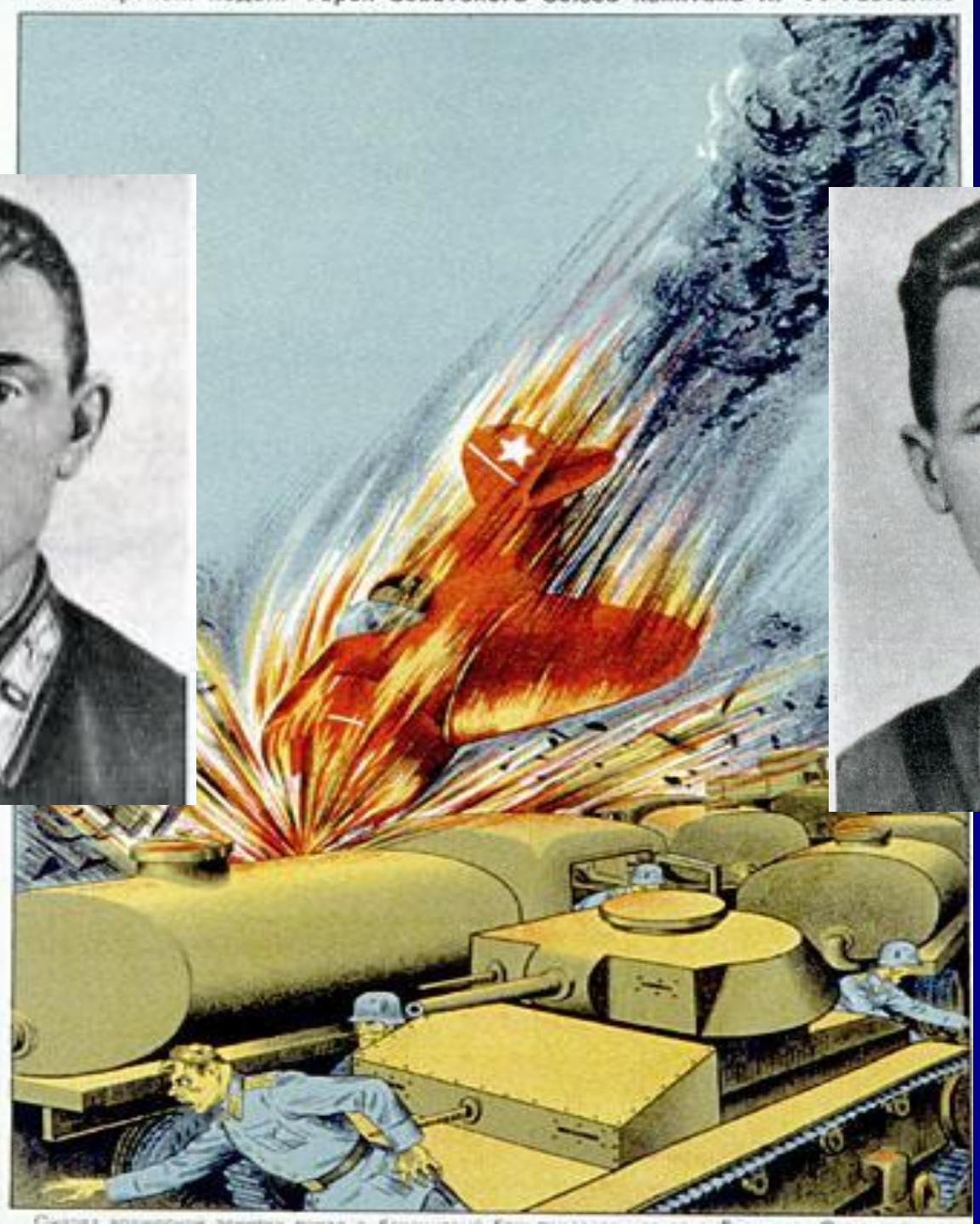

Виктор Талалихин

Численность вооружённых сил, вступающих в войну сторон
Июнь 1941 года

Германия

5,5 млн.человек
190 дивизий
4 300 танков
5 000 самолётов

СССР

2,9 млн. человек
170 дивизий
1500 танков
1 500 самолётов

3 июля выступил И. Сталин

Мурманск
Архангельск
Петрозаводск
Ленинград
Таллин
Луга
Псков
Рига
Вологда
Казань
Москва
Куйбышев
Брянск
Брест
Могилев
Воронеж
Саратов
Киев
Харьков
Сталинград
Ростов
Астрахань
Одесса
Севастополь

Архангельск
Финская армия
Ханко
Таллин
Ленинград
Рига
Казань
Москва
Куйбышев
Смоленск
Минск
Брест
Киев
Львов
Сталинград
Венгерская армия
Одесса
Ростов
Астрахань
Румынская армия
Севастополь

Блокада Ленинграда 8 сентября 1941 г. -27 января 1944 г.

Женя
умерла
28 дек в
12⁰⁰ час
утра
1941 г

Бабушка
умерла
25 янв
3 г. дня
1942 г

Лека
умер
17 марта
в 5 час утр
1942 г

Дядя Ва-
ся умер
в 13 апр
2 ч ночи
1942 г

Дядя
Леша
10 мая
в 4 ч дня
1942

Мама
в 13 мая
в 7³⁰ час
утра
1942 г

Савиче-
-вы
умер-
-ли

Умер-
ли
все

остала
одна
Таня

Смоленское сражение

www.DIEZ.su

Оборона Киева 1941 г.

Оборона Одессы 1941 г.

В чём триумф и трагедия советского народа в первые месяцы войны?

Задачи:

Работая в группе, изучить исторические источники и назвать причины поражения Красной Армии в начальный период войны.

Органы управления страной

ГКО

Ставка Главного Командования

Совет по эвакуации

Советское Информбюро

И. Сталин

Н.М. Шверник

Ю.Б. Левитан

Периодизация Московской битвы

- **Оборонительный** (30 сентября (30 сентября — 4 декабря (30 сентября — 4 декабря 1941);
- **Наступательный,** который состоит из 2 этапов:
- Контрнаступления (5-6 декабря 1941 — 7-8 января 1942)
- Общего наступления советских войск (7-10 января — 20 апреляОбщего наступления советских войск (7-10 января — 20

«Велика Россия, а отступать некуда — позади Москва!»

В.Г. Клочков

Как вы думаете, в чём значение Московской битвы?

Северо-Западный фронт
Рыбинск
Бологое
Ярославль
Группа армий "Север"
Калининский фронт
Калинин
Клин
Дмитров
Западный фронт
Красково
Волоколамск
Москва
Вязьма
Можайск
Наро-Фоминск
Смоленск
Кашира
Малоярославец
Елня
Тула
Брянск
Группа армий "Центр"
Орел
Елец
Курск
Юго-Западный фронт

Г.К.Жуков

1. Существовала ли в 1941 г. угроза нападения СССР на Германию?
2. Была ли наша страна готова к войне?
3. Было ли нападение Германии на СССР внезапным?
4. Чем можно объяснить неудачи первых дней войны?
5. Каково значение Московской битвы?
6. Почему немцам не удалось захватить Ленинград?

- *сегодня я узнал…*
- *было интересно…*
- *было трудно…*
- *я понял, что…*
- *теперь я могу…*
- *я почувствовал, что…*
- *я научился…*
- *меня удивило…*
- *мне бы хотелось больше узнать …*