Известные барды
Владимир Высоцкий

Владимир Семенович Высоцкий (1938-1980 г.г.)

Пророков нет в отечестве моём,
А вот теперь ушла и совесть.
Он больше не споет нам ни о чем,
И можно жить, совсем не беспокоясь.

…

Он больше на эстраду не взойдет
Так просто, вместе с тем и так достойно.
Он умер! Да! И все же он поёт,
И песни не дадут нам жить спокойно.

Никита Высоцкий

Анкетные данные

- **место рождения** - г. Москва

Членство в КПСС - беспартийный, партвзысканий не имеет.

К судебной ответственности - не привлекался

Правительственные награды

- не имеет

Имеет ли родственников за границей

- жена де Полякофф Марина-Катрин, киноактриса, Франция, в браке с 1970 г.

Был ли за границей - 1974 г. ВНР, СФРЮ
1975 г. ВНР, СФРЮ
1973,1974,1975,1976,1977 гг - Франция

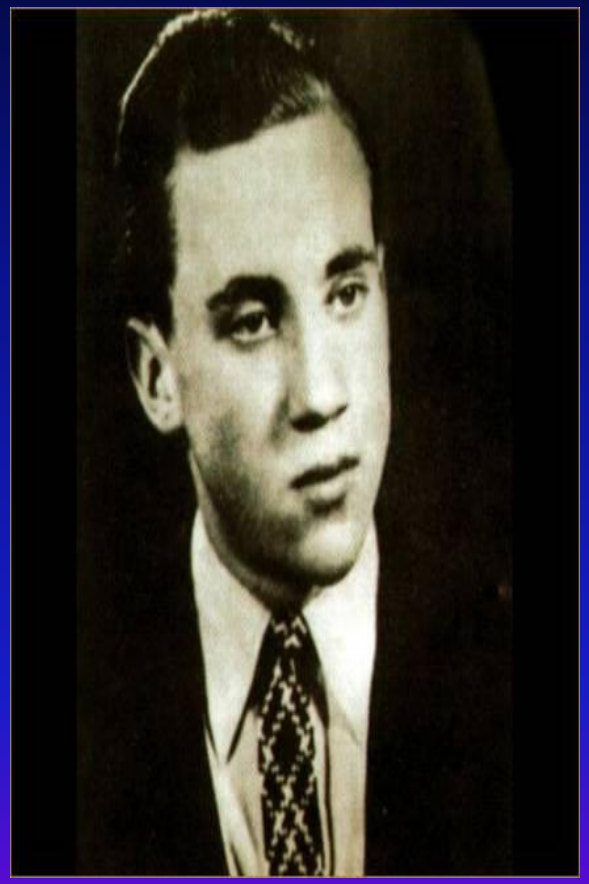

Дом. адрес - Москва, Малая Грузинская д.28, кв.30

<u>и телефон</u> телефон не воспроизводить, т.к. сейчас по этому адресу живет мама Владимира Высоцкого, которая очень устаёт от посетителей и звонков).

<u>Трудовая деятельность</u>

1956-1960 гг. - Студент школы-студии МХАТ им. Немировича-Данченко, Москва

1960-1961 гг. - Актёр театра им Пушкина, Москва

1961-1964 гг. - Актёр по договорам на киностудиях страны, Москва, Ленинград

1964-1980 гг. - Актёр московского театра на Таганке.

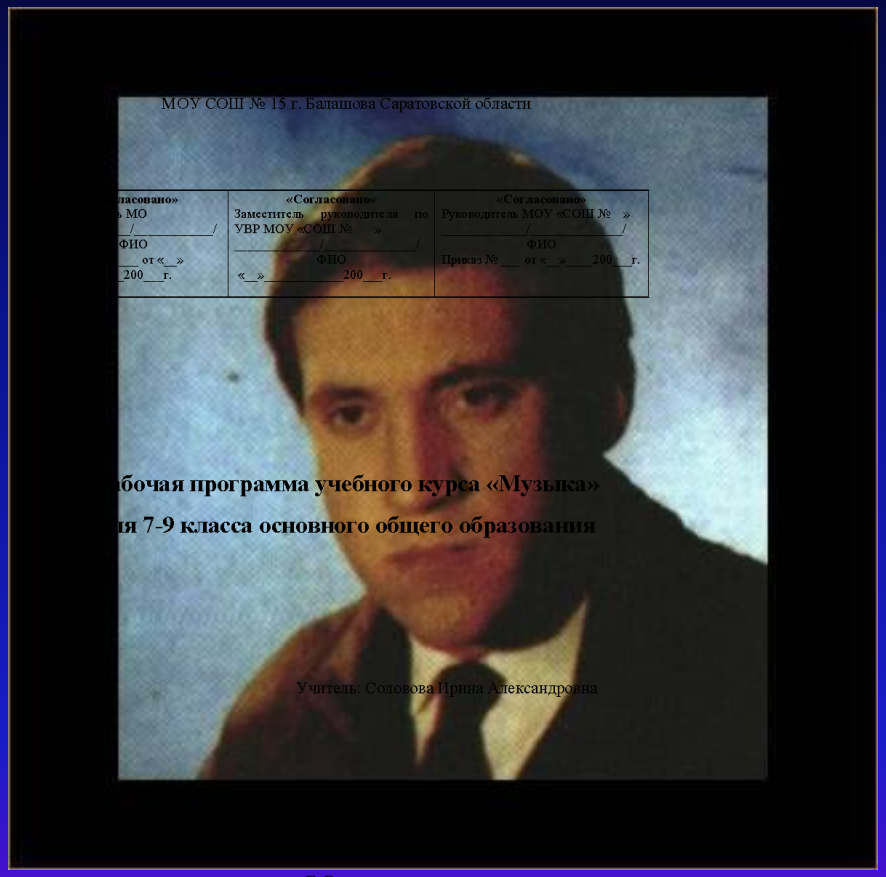

Г. Балашов
2009

Да, у меня француженка жена,
Но русского она происхожденья...

С женой Мариной Влади

Актер Владимир Высоцкий

Высоцкий сыграл в театре более 20 ролей.
Снялся в 30 худ. фильмах.
На шекспировском фестивале в Белграде, где участвовало более ста
театров со всех концов света, в том числе и английские, Высоцкий за
исполнение роли Гамлета получил главный приз. А во время гастролей
театра в Париже его назвали лучшим Гамлетом.

СКАЗ ПРО ТО, КАК ЦАРЬ ПЕТР АРАПА ЖЕНИЛ

МЕСТО ВСТРЕЧИ ИЗМЕНИТЬ НЕЛЬЗЯ

СЛУЖИЛИ ДВА ТОВАРИЩА

ХОЗЯИН ТАЙГИ

Первые песни - дань времени - так называемые "дворовые", городские песни. За свою короткую жизнь Высоцкий написал около тысячи песен в разных жанрах: сказки, бурлески, шутки, маршевые ритмы и др.

Он пел, о чём молчали мы,
себя сжигая, пел,
Свою большую совесть в мир
обрушив,
По лезвию ножа ходил,
вопил, кричал, хрипел,
И резал в кровь свою и наши
души.

Э.Лурье

Много даёт для понимания Высоцкого - человека заполненная им 28 июня 1970 года анкета:

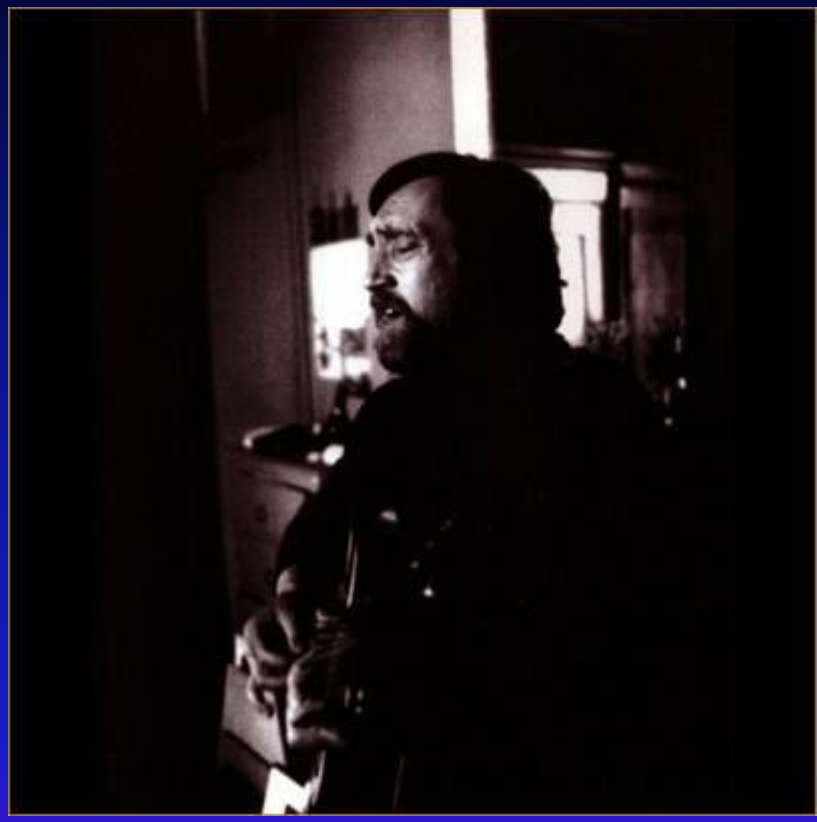

1. Самый любимый писатель - Булгаков
2. - / - поэт - Ахмадулина
3. - / - актер - Яншин
4. - / - актриса - Славина
5. - / - театр - театр на Таганке
6. - / - спектакль - "Живой"
7. - / - режиссёр - Ю. Любимов
8. - / - фильм - "Огни большого города"
9. - / - кинорежиссёр - Ч. Чаплин
10. - / - скульптура - "Мыслитель" Родена
11. - / - картина - "Лунный свет" Куинджи
12. - / - афоризм - "Разберёмся", и его автор - В.Высоцкий
13. - / - выражение - "Разберёмся"
14. Кто твой друг - Золотухин
15. За что ты его любишь - Если знать за что - это уже не любовь, это - хорошее отношение
16. Кого можно считать другом - того, кому можно рассказать о себе самое отвратительное

Какое событие стало бы самым радостным - постановка "Гамлета"

24. Какое событие было бы самым трагическим - потеря голоса

26. Любимые черты характера человека - одержимость, отдача

27. Отвратительные качества человека - глупость, серость, гнусь

28. Твои отличительные черты - разберутся друзья

29. Чего тебе не достает - времени

30. Каким человеком считаешь себя - разным

31. Твое увлечение - стихи, зажигалки

32. Чему ты в последний раз радовался - хорошему настроению

34. Твоя мечта - о лучшей жизни

35. Чего хочешь добиться в жизни - чтобы помнили, чтобы везде пускали

36. Хочешь ли быть великим - хочу и буду

Не называйте его бардом.
Он был поэтом по природе.
Меньшого потеряли брата --
Всенародного Володю.

Все, что осталось от Высоцкого,
Его кино и телесерии
Хранит от года високосного
Людское сердце милосердное...

Вокруг тебя за свежим дёрном
Растёт толпа вечно живая,
Так ты хотел, чтоб не актёром --
Чтобы поэтом называли.

А. Вознесенский

Ваганьковское кладбище Москва