

**«Петербургские зарисовки»  
урок памяти,  
посвящённый  
жителям блокадного Ленинграда**

**Автор:  
заместитель директора  
по воспитательной работе  
Садыхбекова  
Светлана Матвеевна**

**Санкт – Петербург  
2012**

**Защитникам и жителям блокадного Ленинграда**

**27** ЯНВАРЯ - ДЕНЬ  
ПОЛНОГО  
ОСВОБОЖДЕНИЯ  
ЛЕНИНГРАДА  
ОТ ФАШИСТСКОЙ  
БЛОКАДЫ



**посвящается ...**

**Защитникам и жителям блокадного Ленинграда**

**27** ЯНВАРЯ -  
ДЕНЬ  
ПОЛНОГО  
ОСВОБОЖДЕНИЯ  
ЛЕНИНГРАДА  
ОТ ФАШИСТСКОЙ  
БЛОКАДЫ



**посвящается ...**

# РОДИНА-МАТЬ ЗОВЕТ!







**ВОДИТЕЛЬ, ПОМНИ!**  
КАЖДЫЕ 2 РЕЙСА ОБЕСПЕЧИВАЮТ  
10 ТЫСЯЧ ЛЕНИНГРАДЦЕВ.





НОРМА		ВЪДАЧИ	
ХЛЕБА			
на Декабрь			
Работниче и УТР	Служащие	Удовенчос.	Дети
250 гр.	125 гр.	125 гр.	125 гр.

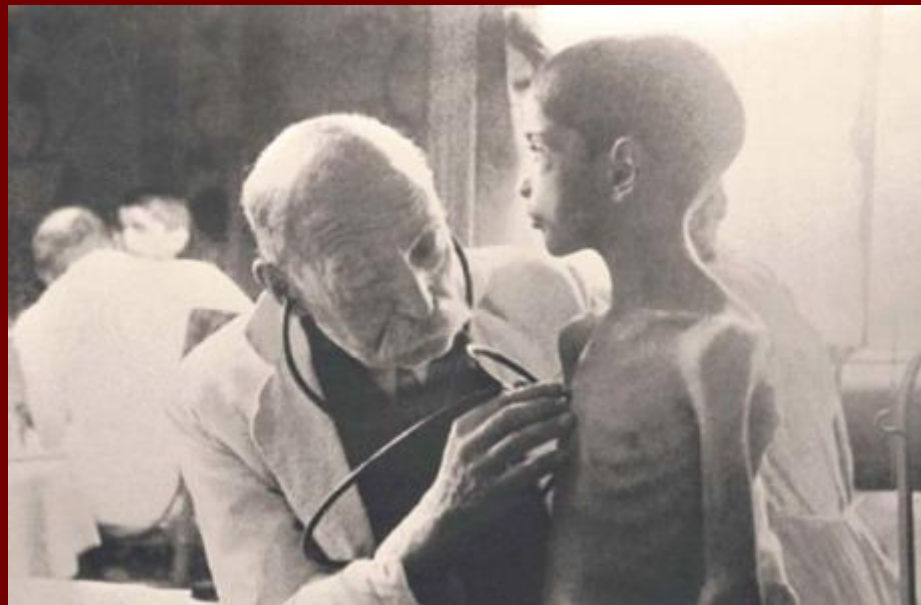





























ГРАЖДАНЕ!  
ПРИ АРТОБСТРЕЛЕ  
ЭТА СТОРОНА УЛИЦЫ  
НАИБОЛЕЕ ОПАСНА



СТОП





Сервис  
АРЕНДА  
ТЕЛЕФОННОЙ  
ТЕХНИКИ  
800-47-10  
8-495-71-99-71





ВОМН КРАСНОМ АРМИИ  
СПАСИ!

М  
КА





Кино

СЕНТРАЛЬНЫЙ

Ремесленников

8 888 200 00 RUB

5

A billboard for 'Ремесленников' (Craftsmen) featuring a car and various items. The billboard includes the text 'Ремесленников' at the top, a price of '8 888 200 00 RUB' below it, and a '5' logo at the bottom left. The main image shows a car and several items, possibly tools or components, arranged on a surface.





















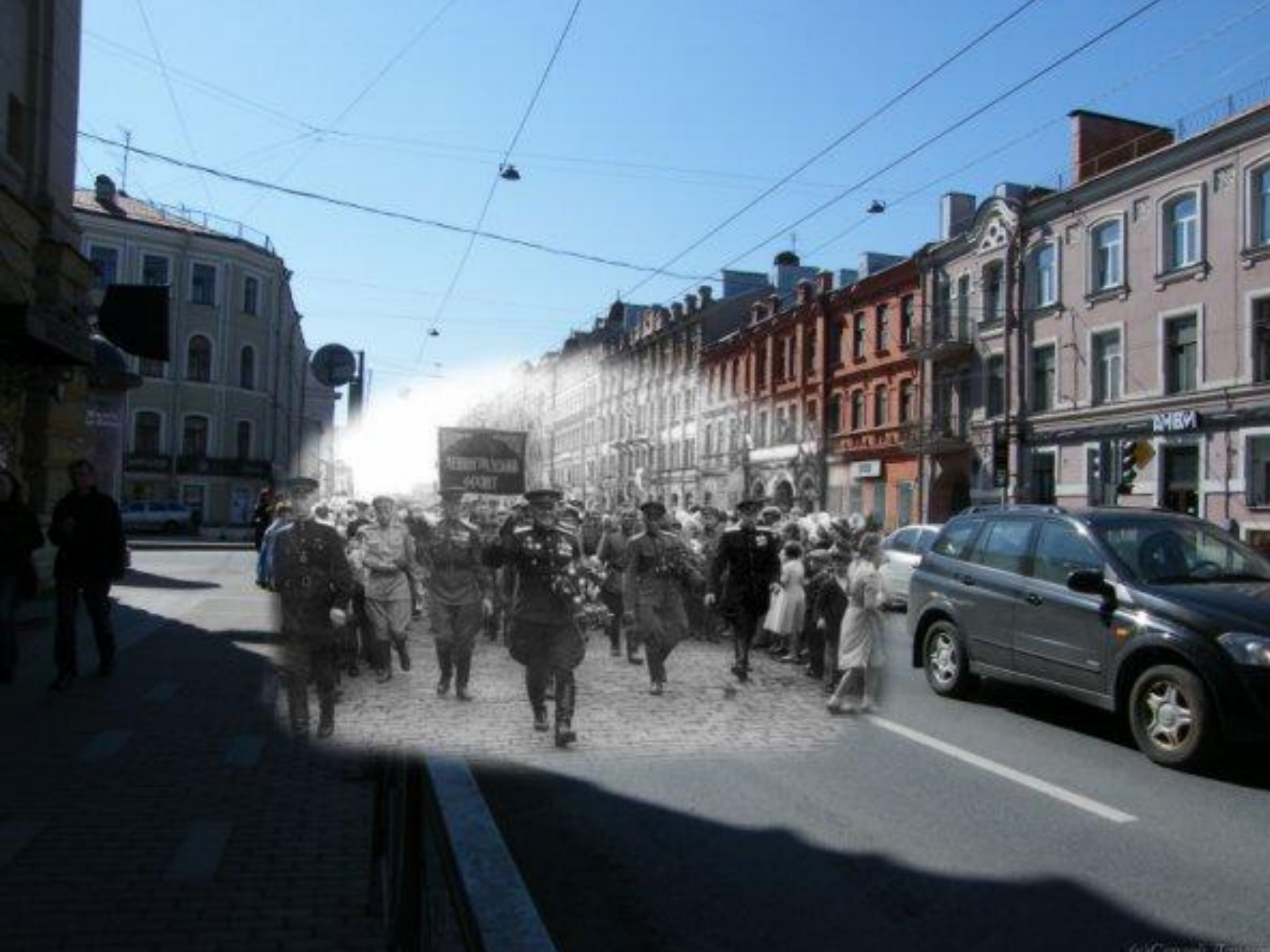





# На что опирается душа?

*на веру,  
верность,  
надежду,  
чувство собственного  
достоинства,  
ЛЮБОВЬ*

**Защитникам и жителям блокадного Ленинграда**

**27** ЯНВАРЯ -  
ДЕНЬ  
ПОЛНОГО  
ОСВОБОЖДЕНИЯ  
ЛЕНИНГРАДА  
ОТ ФАШИСТСКОЙ  
БЛОКАДЫ



**посвящается ...**