



Правила заполнения бланков ЕГЭ





Что необходимо на экзамене

Убедитесь, что перед экзаменом у Вас с собой имеются:

- Пропуск
- Паспорт
- Черная гелевая ручка

Дополнительные материалы и оборудование:

физика – линейка и непрограммируемый калькулятор, обеспечивающий выполнение всех арифметических действий, вычисление квадратного корня и тригонометрических функций (\sin , \cos , tg);

химия - непрограммируемый калькулятор;

география - линейка и транспортир.





Кодировка предметов ЕГЭ

Название предмета	Код предмета	Продолжительность экзамена
Русский язык	01	3 часа
Математика	02	4 часа
Физика	03	3 часа 30 минут
Химия	04	3 часа
Информатика и ИКТ	05	4 часа
Биология	06	3 часа
История	07	3 часа 30 минут
География	08	3 часа
Английский язык	09	2 часа 50 минут
Немецкий язык	10	2 часа 50 минут
Французский язык	11	2 часа 50 минут
Обществознание	12	3 часа 30 минут
Испанский язык	13	2 часа 50 минут
Литература	18	4 часа



Индивидуальный комплект (ИК)

ЕДИНЫЙ ГОСУДАРСТВЕННЫЙ ЭКЗАМЕН

РУССКИЙ ЯЗЫК

29 мая 2008



КИМ № 01220193



БП №: 3880183010655



Содержимое индивидуальный комплект

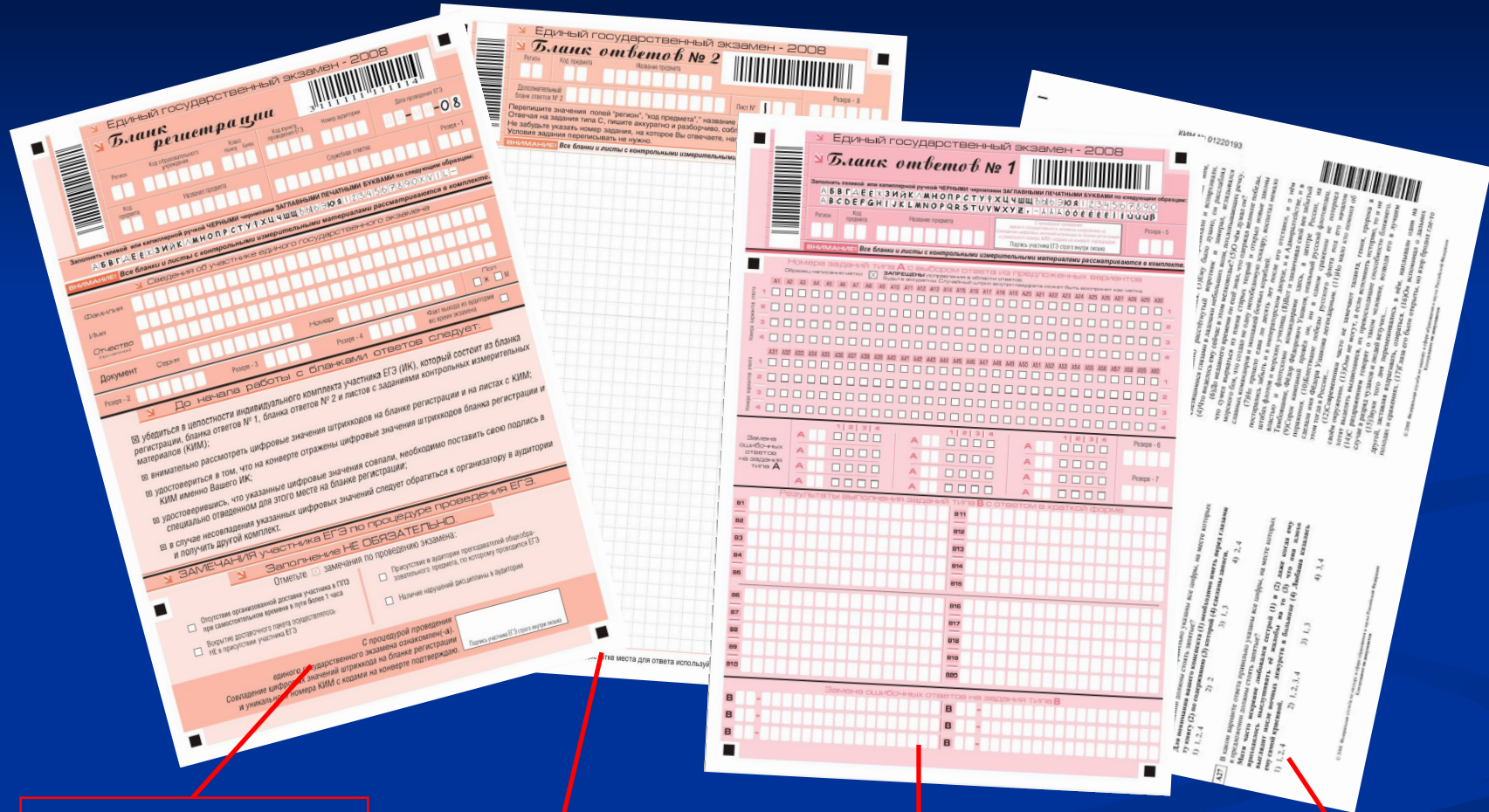

Бланк регистрации

Бланк ответов №2

Бланк ответов №1

Контрольно измерительные Материалы (КИМ)



Проверка соответствия цифровых значений

Единый государственный экзамен, 2008 г. РУССКИЙ ЯЗЫК, 11 класс. (001 - 4 / 6)

A24 Укажите предложение, в котором нужно поставить одну запятую. (Знаки препинания не расставлены.)

- 1) В народной медицине водные настои приготавливают холодным или горячим способом.
- 2) Среди писателей послереволюционной эпохи М.А. Булгаков чаще других обращается к теме прозрения и выбора своего пути в жизни и в литературе.
- 3) За час собрались гости да хозяйка.
- 4) Лесные дали кажутся то дымчато-сиреневатыми то голубоватыми.

A25 Как объяснить постановку двоеточия в данном предложении?

Бестужев встал, отогнал занавеску и видел знакомую и милую картину: снег лежал на крышах пулыми пластами, как на словых ветках.

- 1) Обобщающее слово стоит перед однородными членами предложения.
- 2) Вторая часть бессоюзного сложного предложения указывает на следствие того, о чём говорится в первой части.
- 3) Вторая часть бессоюзного сложного предложения поясняет, раскрывает содержание первой части.
- 4) Вторая часть бессоюзного сложного предложения указывает на причину того, о чём говорится в первой части.

A26 В каком варианте ответа правильно указаны все цифры, на месте которых в предложении должны стоять запяты?

Для понимания вашего конспекта (1) необходимо иметь перед глазами ту книгу (2) по содержанию (3) которой (4) сделаны записи.

- 1) 1, 2, 4
- 2) 2
- 3) 1, 3
- 4) 2, 4

A27 В каком варианте ответа правильно указаны все цифры, на месте которых в предложении должны стоять запяты?

Мать часто искренне любовалась сестрой (1) и (2) даже когда ему приходилось выслушивать её жалобы на то (3) что она плохо выглядит после ночных дежурств в больнице (4) Любаша казалась ему самой красивой.

- 1) 1, 2, 4
- 2) 1, 2, 3, 4
- 3) 1, 3
- 4) 3, 4

© 2008 Федеральная служба по надзору в сфере образования и науки Российской Федерации
Копирование не допускается

© 2008 Федеральная служба по надзору в сфере образования и науки Российской Федерации
Копирование не допускается

Единый государственный экзамен, 2008 г. РУССКИЙ ЯЗЫК, 11 класс. (001 - 4 / 6)

A28 В каком предложении придаточную часть сложноподчинённого предложения нельзя заменить обособленным определением, выраженным причастным оборотом?

- 1) Редки счастливые мгновения, которые позволяют нам снова почувствовать себя детьми.
- 2) Тут на книжных полках собраны редкие, очень нужные книги, за которыми писатель просиживал часами при тусклом свете окна в крыше.
- 3) Клеточные поверхности, которые отслаивают клетку от внешней среды, состоят из водонерастворимых соединений.
- 4) Скупо и медленно пробивая свет сквозь сплошную тучу, которая окутала небо над морем.

Прочитайте текст и выполните задания A29-A31; B1-B8; C1.

(1) На берегу реки Мокши сидел старый человек в морском мундире. (2) Последние предосенние стрелы трепетали над ним, некоторые садясь на потерянные зловеще, перемалывали и вспарывали, когда человек издава шевелься. (3) Ему было душно, он расслаблял рукой уже давно расстегнутый воротник и замирая, вглядывался слезливыми глазами в ладошки небольших волн, похлопывающих речку. (4) Что виделось ему сейчас в этом мелководье? (5) Ю чём думал он?

(6) До недавнего времени он ещё знал, что одержал великие победы, что сумел вырваться из плена старых теорий и открыл новые законы морского боя, что создал не одну небожатающую эскадру, воспитал немало славных командиров и экипажей боевых кораблей.

(7) Но прошло едва ли десять лет после его отставки, и о нём постарались забыть и в императорском дворце, и в Адмиралтействе, и в штабах флотов и морских училищ. (8) Вот и закончил свой век забываят влостью и флотскими командирами здесь, в центре России, на Тамбовщине, Фёдор Фёдорович Ушаков, опальный русский флотоводец. (9) Сорок кампаний провёл он, ни в одном сражении не потерял поражения. (10) Блестящие победы русского флота под его началом сделали имя Фёдора Ушакова легендарным. (11) Но мало кто помнил об этом тогда в России...

(12) Современники часто не замечают таланта, гения, пророка в своём окружении. (13) Они не могут, а если вспомнить историю, то и не хотят выделять выдающиеся, из превосходящие способности близкого. (14) С раздражением говорят о таком человеке, возвода его в лучшее случае в разряд чудиков и людей вестучих...

(15) Вушич того дня пережевывалась в нём, напивался один на другой, заставляя вздрагивать, озиаться. (16) Он вспоминал о дальних походах и сражениях. (17) Глаза его были открыты, но взор бродил гас-то

© 2008 Федеральная служба по надзору в сфере образования и науки Российской Федерации
Копирование не допускается

© 2008 Федеральная служба по надзору в сфере образования и науки Российской Федерации
Копирование не допускается

ОСУДАРСТВЕННЫЙ ЭКЗАМЕН

РУССКИЙ ЯЗЫК

29 мая 2008

КИМ № 01220193

БР №: 3880183010655



Основные правила заполнения бланков ЕГЭ

- Все бланки заполняются яркими ЧЕРНЫМИ ЧЕРНИЛАМИ.
- Каждое поле в бланках заполняется, начиная С ПЕРВОЙ ПОЗИЦИИ.
- Участник ЕГЭ должен изображать каждую цифру и букву во всех заполняемых полях бланков, ТЩАТЕЛЬНО КОПИРУЯ ОБРАЗЕЦ ее написания из верхней части бланка с образцами написания

Заполнять гелевой или капиллярной ручкой ЧЕРНЫМИ чернилами ЗАГЛАВНЫМИ ПЕЧАТНЫМИ БУКВАМИ по следующим образцам:

А Б В Г Д Е Ё Ж З И Й К Л М Н О П Р С Т У Ф Х Ц Ч Ш Щ Ъ Ы Ь Э Ю Я 1 2 3 4 5 6 7 8 9 0 X V I L



При заполнении бланков ЕГЭ запрещается

Нанесение знаков и пометок вне допустимых мест на бланке

Заполнение бланка чернилами, отличными от черного, использование карандашей

Исправление ошибок с помощью корректора

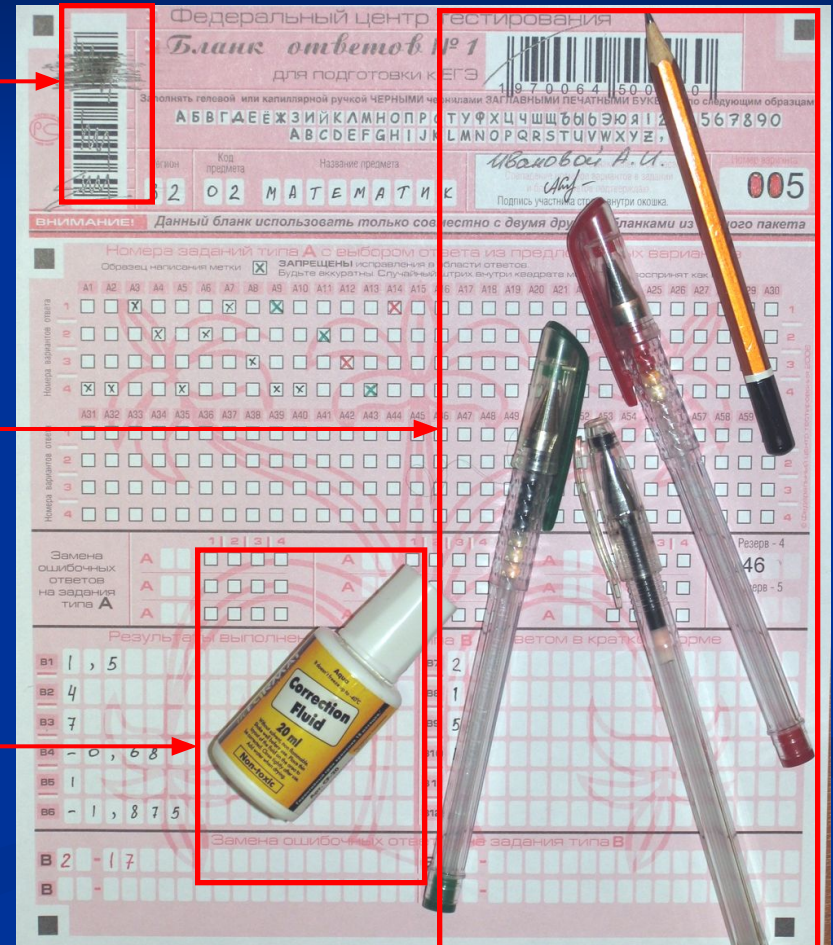



Инструкция работы с бланками

До начала работы с бланками ответов следует:

- ☒ убедиться в целостности индивидуального комплекта участника ЕГЭ (ИК), который состоит из бланка регистрации, бланка ответов № 1, бланка ответов № 2 и листов с заданиями контрольных измерительных материалов (КИМ);
- ☒ внимательно рассмотреть цифровые значения штрихкодов на бланке регистрации и на листах с КИМ;
- ☒ удостовериться в том, что на конверте отражены цифровые значения штрихкодов бланка регистрации и КИМ именно Вашего ИК;
- ☒ удостоверившись, что указанные цифровые значения совпали, необходимо поставить свою подпись в специально отведенном для этого месте на бланке регистрации;
- ☒ в случае несовпадения указанных цифровых значений следует обратиться к организатору в аудитории и получить другой комплект.



Замечания участника по процедуре проведения ЕГЭ

▶ ЗАМЕЧАНИЯ участника ЕГЭ по процедуре проведения ЕГЭ.

▶ Заполнение НЕ ОБЯЗАТЕЛЬНО.

Отметьте замечания по проведению экзамена:

- | | |
|---|---|
| <input type="checkbox"/> Отсутствие организованной доставки участника в ППЭ при самостоятельном времени в пути более 1 часа | <input type="checkbox"/> Присутствие в аудитории преподавателей общеобразовательного предмета, по которому проводится ЕГЭ |
| <input type="checkbox"/> Вскрытие доставочного пакета осуществлялось НЕ в присутствии участника ЕГЭ | <input type="checkbox"/> Наличие нарушений дисциплины в аудитории |

*С процедурой проведения
единого государственного экзамена ознакомлен(-а).
Совпадение цифровых значений штрихкода на бланке регистрации
и уникального номера КИМ с кодами на конверте подтверждаю.*

Подпись участника ЕГЭ строго внутри окошка



Подпись КИМов

Единый государственный экзамен, 2008 г. РУССКИЙ ЯЗЫК, 11 класс. (001 - 4 / 6)

- A24** Укажите предложение, в котором нужно поставить одну запятую. (Знаки препинания не расставлены.)
- 1) В народной медицине водные настои приготавливают холодным или горячим способом.
 - 2) Среди писателей послереволюционной эпохи М.А. Булгаков чаще других обращается к теме прозрения и выбора своего пути в жизни и в литературе.
 - 3) За чаем собрались гости да хозяева.
 - 4) Лесные дали кажутся то дымчато-сиреневатыми то голубоватыми.

- A25** Как объяснить постановку двоеточия в данном предложении?
Бестужев вставал, отодвигал занавеску и видел знакомую и милую картину: снег лежал на крышах пухлыми пластами, как на еловых ветках.
- 1) Обобщающее слово стоит перед однородными членами предложения.
 - 2) Вторая часть бессоюзного сложного предложения указывает на следствие того, о чём говорится в первой части.
 - 3) Вторая часть бессоюзного сложного предложения поясняет, раскрывает содержание первой части.
 - 4) Вторая часть бессоюзного сложного предложения указывает на причину того, о чём говорится в первой части.

- A26** В каком варианте ответа правильно указаны все цифры, на месте которых в предложении должны стоять запятые?
Для понимания вашего конспекта (1) необходимо иметь перед глазами ту книгу (2) по содержанию (3) которой (4) сделаны записи.
- 1) 1, 2, 4 2) 2 3) 1, 3 4) 2, 4

- A27** В каком варианте ответа правильно указаны все цифры, на месте которых в предложении должны стоять запятые?
Митя часто искренне любовался сестрой (1) и (2) даже когда ему приходилось выслушивать её жалобы на то (3) что она плохо выглядит после ночных дежурств в больнице (4) Любаша казалась ему самой красивой.
- 1) 1, 2, 4 2) 1, 2, 3, 4 3) 1, 3 4) 3, 4

Волков Иван Сергеевич *Вол*

Единый государств

- A28** В каком предложении придаточную часть сложноподчинённого предложения нельзя заменить обособленным определением, выраженным причастным оборотом?
- 1) Редки счастливые мгновения, которые позволяют нам снова почувствовать себя детьми.
 - 2) Тут на книжных полках собраны редкие, очень нужные книги, за которыми писатель просиживал часами при тусклом свете окна в крыше.
 - 3) Клеточные поверхности, которые отделяют клетку от внешней среды, состоят из водонерастворимых соединений.
 - 4) Скупое и медленно пробивалось свет сквозь сплошную тучу, которая окутала небо над морем.

Прочитайте текст и выполните задания A29-A31; B1-B8; C1.

(1) На берегу реки Мокши сидел старый человек в морском мундире. (2) Последние предосенние стрекозы трепетали над ним, некоторые сажались на потёртые эполеты, передыхали и вспархивали, когда человек изредка шевелился. (3) Ему было душно, он расслаблял рукой уже давно расстёгнутый воротник и замирал, вглядываясь слезящимися глазами в ладошки небольших волн, похлопывающих речку. (4) Что виделось ему сейчас в этом мелководье? (5) О чём думал он?

(6) До недавнего времени он ещё знал, что одержал великие победы, что сумел вырваться из плена старых теорий и открыл новые законы морского боя, что создал не одну непобедимую эскадру, воспитал немало славных командиров и экипажей боевых кораблей.

(7) Но прошло едва ли десять лет после его отставки, и о нём постарались забыть и в императорском дворце, и в Адмиралтействе, и в штабах флотов и морских училищ. (8) Вот и заканчивал свой век забытый властью и флотскими командирами здесь, в центре России, на Тамбовщине, Фёдор Фёдорович Ушаков, опальный русский флотоводец. (9) Сорок кампаний провёл он, ни в одном сражении не потерпел поражения. (10) Блестящие победы русского флота под его началом сделали имя Фёдора Ушакова легендарным. (11) Но мало кто помнил об этом тогда в России...

(12) Современники часто не замечают таланта, гения, пророка в своём окружении. (13) Они не могут, а если вспомнить историю, то и не хотят выделять выдающиеся, их превосходящие способности ближнего. (14) С раздражением говорят о таком человеке, возводя его в лучшем случае в разряд чудаков и людей везучих...

(15) Звуки того дня перемешивались в нём, наплывали один на другой, заставляя вздрагивать, озираться. (16) Он вспоминал о дальних походах и сражениях. (17) Глаза его были открыты, но взор бродил где-то

КИМ № 01220193





Заполнение регистрационной части

➤ Единый государственный экзамен - 2008					
➤ <i>Бланк регистрации</i>			 3 1 1 1 1 1 1 1 1 1 1 1 1 1 4		
Регион	Код образовательного учреждения	Класс Номер Буква	Код пункта проведения ЕГЭ	Номер аудитории	Дата проведения ЕГЭ
32	004012	11А	0015	1	29-05-08
Код предмета	Название предмета	Служебная отметка			Резерв - 1
01	РУССКИЙ ЯЗ				



Заполнение сведений об участнике

Заполнять гелевой или капиллярной ручкой ЧЕРНЫМИ чернилами ЗАГЛАВНЫМИ ПЕЧАТНЫМИ БУКВАМИ по следующим образцам:

А Б В Г Д Е Ё Ж З И Й К Л М Н О П Р С Т У Ф Х Ц Ч Ш Щ Ъ Ы Ь Э Ю Я 1 2 3 4 5 6 7 8 9 0 X V I L -

ВНИМАНИЕ! Все бланки и листы с контрольными измерительными материалами рассматриваются в комплекте.

Сведения об участнике единого государственного экзамена

Фамилия

ВОЛКОВ

Имя

ИВАН

Отчество
(при наличии)

СЕРГЕЕВИЧ

Документ

Серия

1505

Номер

163058

Пол

Ж М

Резерв - 2

Резерв - 3

Резерв - 4

Факт выхода из аудитории
во время экзамена



Бланк ответов №1

Бланк ответов №1 состоит из следующих частей

Регистрационная часть

Область ответов на задания
типа А

Область замены
ошибочных ответов на
задания типа А

Область ответов на задания
типа В

Область замены
ошибочных ответов на
задания типа В

Единый государственный экзамен - 2008
Бланк ответов № 1

Заполнить гелевой или капиллярной ручкой ЧЕРНЫМИ чернилами ЗАГЛАВНЫМИ ПЕЧАТНЫМИ БУКВАМИ по следующим образцам:
A B C D E F G H I J K L M N O P Q R S T U V W X Y Z - 1 2 3 4 5 6 7 8 9 0
A B C D E F G H I J K L M N O P Q R S T U V W X Y Z - 1 2 3 4 5 6 7 8 9 0

Регион: _____ Код предмета: _____ Название предмета: _____

ВНИМАНИЕ! Все бланки и листы с контрольными измерительными материалами рассматриваются в комплекте.

Номера заданий типа А с выбором ответа из предложенных вариантов
Обозначь неписываемые клетки. ЗАПРЕЩЕНЫ исправления в области ответов.
Будьте внимательны! Случайный штрих внутри квадрата может быть воспринят как ответ.

1	A1	A2	A3	A4	A5	A6	A7	A8	A9	A10	A11	A12	A13	A14	A15	A16	A17	A18	A19	A20	A21	A22	A23	A24	A25	A26	A27	A28	A29	A30	1
2																															2
3																															3
4																															4
1	A31	A32	A33	A34	A35	A36	A37	A38	A39	A40	A41	A42	A43	A44	A45	A46	A47	A48	A49	A50	A51	A52	A53	A54	A55	A56	A57	A58	A59	A60	1
2																															2
3																															3
4																															4

Замена ошибочных ответов на задания типа А

A	1	2	3	4	Резерв - 6
A					
A					
A					
A					Резерв - 7

B1	B11
B2	B12
B3	B13
B4	B14
B5	B15
B6	B16
B7	B17
B8	B18
B9	B19
B10	B20

B	-	B	-
B	-	B	-
B	-	B	-



Заполнение регистрационной части бланка ответов №1

Единый государственный экзамен - 2008		Бланк ответов № 1		[Barcode]	
Заполнять гелевой или капиллярной ручкой ЧЕРНЫМИ чернилами ЗАГЛАВНЫМИ ПЕЧАТНЫМИ БУКВАМИ по следующим образцам:					
А Б В Г Д Е Ё Ж З И Й К Л М Н О П Р С Т У Ф Х Ц Ч Ш Щ Ъ Ы Ь Э Ю Я 1 2 3 4 5 6 7 8 9 0					
А В С D E F G H I J K L M N O P Q R S T U V W X Y Z , - Ä Å Æ Ö Ø È É Ê Ë Ì Í Î Ï Ò Ó					
Регион	Код предмета	Название предмета	С процедурой проведения единого государственного экзамена (экзаменов) Сопоставление цифровых кодов аттестованных бланки регистрации и уникального номера бланка ответа. Подпись участника ЕГЭ строго внутри окошка		Резерв - 5
32	01	РУССКИЙ ЯЗ	[Signature]		[] [] []
ВНИМАНИЕ! Все бланки и листы с контрольными измерительными материалами рассматриваются в комплекте.					



Заполнение области ответов на задания типа А

Для того чтобы отметить номер ответа, который участник ЕГЭ считает правильным, под номером задания нужно поставить метку («крестик») в ту клеточку, номер которой соответствует номеру выбранного им ответа.

В столбце, соответствующем номеру задания в области ответов на задания типа А, следует делать НЕ БОЛЕЕ одной метки. При наличии нескольких меток такое задание заведомо будет считаться неверно выполненным.

Номера заданий типа А с выбором ответа из предложенных вариантов

Образец правильной метки **ЗАПРЕЩЕНЫ** исправления в области ответов. Будьте аккуратны. Случайный штрих внутри квадрата может быть воспринят как метка.

	A1	A2	A3	A4	A5	A6	A7	A8	A9	A10	A11	A12	A13	A14	A15	A16	A17	A18	A19	A20	A21	A22	A23	A24	A25	A26	A27	A28	A29	A30	
1	X			X	X			X				X	X	X																	1
2			X				X			X	X					X															2
3		X				X			X						X		X														3
4																	X														4
	A31	A32	A33	A34	A35	A36	A37	A38	A39	A40	A41	A42	A43	A44	A45	A46	A47	A48	A49	A50	A51	A52	A53	A54	A55	A56	A57	A58	A59	A60	
1																															1
2																															2
3																															3
4																															4

Неверно
выполненное
задание



Заполнение области замены ошибочных ответов на задания типа А

- В соответствующее поле области замены ошибочных ответов на задания типа А следует внести номер ошибочно заполненного задания, а в строку клеточек внести метку верного ответа.
- Максимальное количество исправлений 12.
- В случае если в поля замены ошибочного ответа внесен несколько раз номер одного и того же задания, то будет учитываться ПОСЛЕДНЕЕ исправление.

Замена ошибочных ответов на задания типа А	A	1	<input type="checkbox"/>	<input checked="" type="checkbox"/>	<input type="checkbox"/>	<input type="checkbox"/>	Резерв - 6 <input type="checkbox"/> <input type="checkbox"/> <input type="checkbox"/> <input type="checkbox"/>
	A	3	<input type="checkbox"/>	<input type="checkbox"/>	<input checked="" type="checkbox"/>	<input type="checkbox"/>	
	A	7	<input checked="" type="checkbox"/>	<input type="checkbox"/>	<input type="checkbox"/>	<input type="checkbox"/>	
	A	3	<input type="checkbox"/>	<input checked="" type="checkbox"/>	<input type="checkbox"/>	<input type="checkbox"/>	
	A	10	<input checked="" type="checkbox"/>	<input type="checkbox"/>	<input type="checkbox"/>	<input type="checkbox"/>	Резерв - 7 <input type="checkbox"/> <input type="checkbox"/> <input type="checkbox"/> <input type="checkbox"/>
	A		<input type="checkbox"/>	<input type="checkbox"/>	<input type="checkbox"/>	<input type="checkbox"/>	
	A		<input type="checkbox"/>	<input type="checkbox"/>	<input type="checkbox"/>	<input type="checkbox"/>	
	A		<input type="checkbox"/>	<input type="checkbox"/>	<input type="checkbox"/>	<input type="checkbox"/>	

Учитывается последнее
исправление



Заполнение области ответов на задания типа В

- Ответ можно давать ТОЛЬКО В ВИДЕ слова, одного целого числа или комбинации букв и цифр
- Каждая цифра, буква, запятая или знак минус (если число отрицательное) записывается В ОТДЕЛЬНУЮ КЛЕТЧКУ
- НЕ РАЗРЕШАЕТСЯ использовать при записи ответа на задания типа В никаких иных символов, кроме символов кириллицы, латиницы, арабских цифр, запятой и знака дефис (минус)
- Если требуется написать термин, состоящий из двух или более слов, то их нужно записать ОТДЕЛЬНО
- Если в термине окажется БУКВ БОЛЬШЕ, ЧЕМ КЛЕТОЧЕК В ПОЛЕ ДЛЯ ОТВЕТА, то вторую часть термина можно писать более убористо. Термин следует писать полностью. Любые сокращения запрещены.



Заполнение области ответов на задания типа В география, история России, обществознание, биология

Результаты выполнения заданий типа В с ответами																				
B1	В	Б	А	Г														B11		
B2	1	4	5	3														B12		
B3	Н	И	К	О	Л	А	Й	П	Е	Р	В	Ы	Й					B13		
B4	Н	О	Р	М	Ы	П	Р	А	В	А								B14		
B5	3	5	7															B15		
B6	2	1	2	4														B16		
B7	Б	А	Д	В														B17		
B8	А	В	Б	Д														B18		
B9	2	4	3	1														B19		
B10	А	Б	Г	В														B20		



Заполнение области замены ошибочных ответов на задания типа В

- Для изменения уже внесенного в бланк ответа на задание типа В надо в соответствующих полях отмены проставить номер исправляемого задания типа В и записать новое значение верного ответа на указанное задание.
- Максимальное количество исправлений 6.
- В случае если в поля замены ошибочного ответа внесен несколько раз номер одного и того же задания, то будет учитываться ПОСЛЕДНЕЕ исправление (отсчет сверху вниз и слева направо).

Замена ошибочных ответов на задания типа В	
В 2 - НО, И	В 4 - 16
В 8 - 15, 2	В -
В 8 - 2, 5, 3, 1	В -

Учитывается последнее
исправление



Бланк ответов №2

Бланк ответов №2 состоит из следующих частей

Регистрационная часть

Область записи ответов на задания с ответом в развернутой форме

Единый государственный экзамен - 2008
Бланк ответов № 2

Регион	Код предмета	Название предмета

Дополнительный бланк ответов № 2

Лист № 1

Размер - 8

Перепишите значения полей "регион", "код предмета", "название предмета" из БЛАНКА РЕГИСТРАЦИИ. Отвечая на задания типа С, пишите аккуратно и разборчиво, соблюдая разметку страницы. Не забудьте указать номер задания, на которое Вы отвечаете, например, С1. Условия задания переписывать не нужно.

Выпускается в комплекте. Все бланки и листы с контрольными измерительными материалами рассматриваются в комплексе.



Заполнение регистрационной части

Информация для заполнения полей верхней части бланка, кроме поля «Резерв-8» должна соответствовать информации, внесенной в бланк регистрации и бланк ответов № 1.

Единый государственный экзамен - 2008			
Бланк ответов № 2			
Регион	Код предмета	Название предмета	Резерв - 8
32	01	РУССКИЙ ЯЗ	
Дополнительный бланк ответов № 2		Лист №	1
Перепишите значения полей "регион", "код предмета", "название предмета" из БЛАНКА РЕГИСТРАЦИИ. Отвечая на задания типа С, пишите аккуратно и разборчиво, соблюдая разметку страницы. Не забудьте указать номер задания, на которое Вы отвечаете, например, С1. Условия задания переписывать не нужно.			
ВНИМАНИЕ! Все бланки и листы с контрольными измерительными материалами рассматриваются в комплекте.			



Заполнение области записи ответов на задания с ответом в развернутой форме

Решение задачи

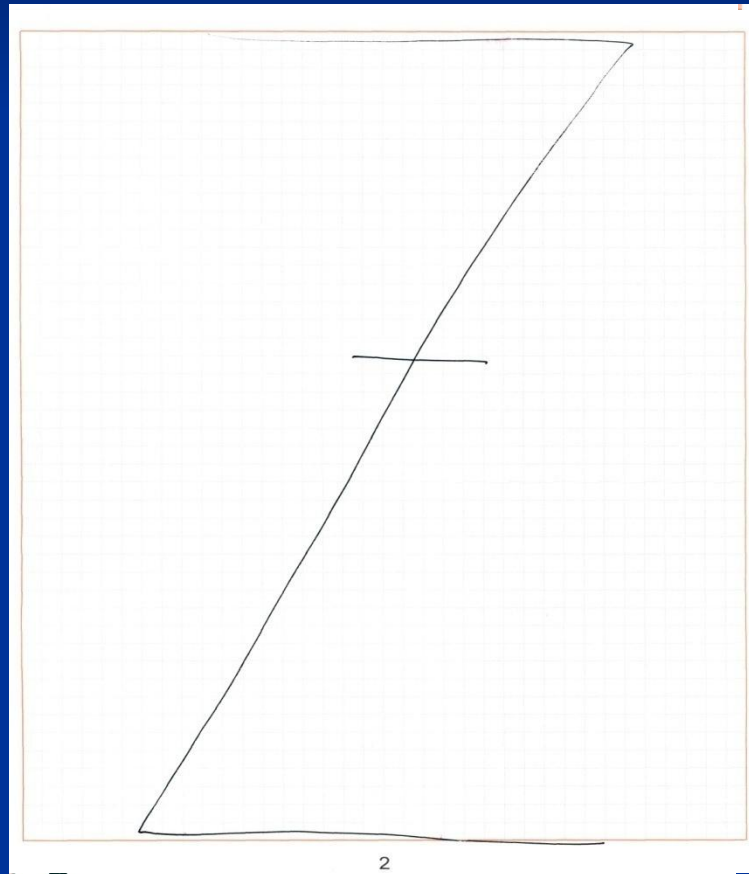



Заполнение регистрационной части

Единый государственный экзамен - 2008

Бланк ответов № 2

Регион	Код предмета	Название предмета
32	01	РУССКИЙ ЯЗ

Дополнительный бланк ответов № 2

3 1 1 1 1 1 1 1 1 1 1 1 1 4

Лист № 1

Резерв - 8

Перепишите значения полей "регион", "код предмета", "название предмета" из БЛАНКА РЕГИСТРАЦИИ. Отвечая на задания типа С, пишите аккуратно и разборчиво, соблюдая разметку страницы. Не забудьте указать номер задания, на которое Вы отвечаете, например, С1. Условия задания переписывать не нужно.

ВНИМАНИЕ! Все бланки и листы с контрольными измерительными материалами рассматриваются в комплекте.

Единый государственный экзамен - 2008

Дополнительный бланк ответов № 2

Регион	Код предмета	Название предмета

Следующий дополнительный бланк ответов № 2

3 1 1 1 1 1 1 1 1 1 1 1 1 4

Лист № 2

Резерв - 9

Перепишите значения полей "регион", "код предмета", "название предмета" из БЛАНКА РЕГИСТРАЦИИ. Отвечая на задания типа С, пишите аккуратно и разборчиво, соблюдая разметку страницы. Не забудьте указать номер задания, на которое Вы отвечаете, например, С1. Условия задания переписывать не нужно.

ВНИМАНИЕ! Данный бланк использовать только после заполнения основного бланка ответов № 2.



Дополнительный бланк ответов №2

➤ Единый государственный экзамен - 2008		
➤ <i>Дополнительный бланк ответов № 2</i>		
Регион 32	Код предмета 01	Название предмета РУССКИЙ ЯЗ
Следующий дополнительный бланк ответов № 2		Лист № 2
Резерв - 9		
Перепишите значения полей "регион", "код предмета", "название предмета" из БЛАНКА РЕГИСТРАЦИИ. Отвечая на задания типа С, пишите аккуратно и разборчиво, соблюдая разметку страницы. Не забудьте указать номер задания, на которое Вы отвечаете, например, С1. Условия задания переписывать не нужно.		
ВНИМАНИЕ! Данный бланк использовать только после заполнения основного бланка ответов № 2.		



Справки по телефону:

- **63-84-40** - директор
- **63-42-67** - методический и аналитический ОТДЕЛЫ
- **63-83-37** - информационный отдел
- **63-83-49** – заместители директора
- ege32@mail.ru
- molikov@rambler.ru
- **www.ege32.nm.ru** – адрес сайта