

«Я и цвет»



**Получи советы стилистов
для твоего цветотипа!**

Реклама

Подбору цветовых сочетаний учиcь у природы!!!

Природа без исключений создаёт самые гармоничные сочетания и их лучше поддерживать. Цветотип закладывается в общем колорите человека, его насыщенности и контрасте.

Подбирай соответственно оттенки одежды, цвета волос и макияжа!!!



Пояснительная записка

Актуальность:

Достаточно часто сталкиваемся с проблемой восприятия цветового колорита, не верным подбором цветовой гаммы и не подходящим оттенком волос. Возникают трудности, на решение которых требуется много времени и затрат. Мы предлагаем:

Цели:

создать учебный сборник практических советов и рекомендаций по определению цветотипа внешности человека.

Задачи:

Изучить литературу и информационные ресурсы по вопросу определения цветотипов.

Подобрать наиболее оптимальный вариант материала и создать сборник по определению цветотипа внешности человека



Цветотип внешности – это совокупность цвета кожи, волос и глаз, классифицированная особым секретным способом.

Всё многообразие лиц европеоидов можно разделить на очень небольшое число цветотипов.

Сегодня наиболее распространён **максфакторовский вариант – четыре основных цветотипа (весна, лето, осень, зима).**

Многие стилисты и визажисты знают только его, поскольку он довольно прост в работе (обманчиво прост). Есть и другие классификации цветотипов (где их, к примеру, пять, шесть или десять), но мы остановимся именно на классическом, использующим образы времён года .

Цветовой анализ внешности

Все оттенки волос и кожи могут быть тёплыми золотистыми или холодными пепельными, в зависимости от наличия или отсутствия золотистого пигмента.

Пристально рассмотрите волосы, обращая особенное внимание на блики. Ваша задача - заметить золотистый ореол, если он есть.

Холодные цвета могут быть желтоватых или коричневатых оттенков, но их блик всегда белый, без малейшей «рыжинки».



Вывод:

Холодные цветотипы: Зима и Лето

тёплые цветотипы: Весна и Осень

Чистый и приглушённый

Эти свойства определяются при помощи цветопроб.

Например, поупражняйтесь с тканью синего и оранжевого цвета примерно одинаковой светлоты и насыщенности.

Один из этих цветов освежит вашу кожу и подчеркнёт цвет волос, второй, наоборот, будет диссонировать с вашей внешностью.

Для приглушённого цветотипа характерны: русые волосы; карие, ореховые, зеленовато-серые глаза и смуглая кожа.

Вывод:

Чистый цветотип: Зима и Весна

Приглушённый цветотип : Лето и Осень



Таким образом, каждый из цветотипов обладает только одним показателем из пары:

- 1.тёмный или светлый;
- 2.холодный или тёплый;
- 3.чистый или приглушённый.

Холодные Цветотипы



К тёмным отнесём:
тёмно-русых,
шатенов, рыжих и
брюнетов.

Тёмные цветотипы -
Осень и Зима

Теплые Цветотипы



К светлым:
блондинов, светло-
и средне-русых,
светло-каштановых,
светло-рыжих.





Светлые цветотипы -
Весна и Лето



Тестирование



Результаты исследований индивидуальных показателей.

показатель	тёмный	Светлы й	холодный	тёплый	чистый	приглушён ный
волосы	брюнет ка		Оттенок белый			
кожа	оливко во- серая					
глаза	темно- карие					
Выводы	Цветот ип «зима»					

Характеристика палитры для цветотипов

Когда цветотип определён, подобрать цвета ткани для гардероба становится просто.

Зима и Лето – это холодные тона,

Весна и Осень - теплые.

Зима и Осень - контрастные и насыщенные,

Весна и Лето - приглушённые и мягкие.



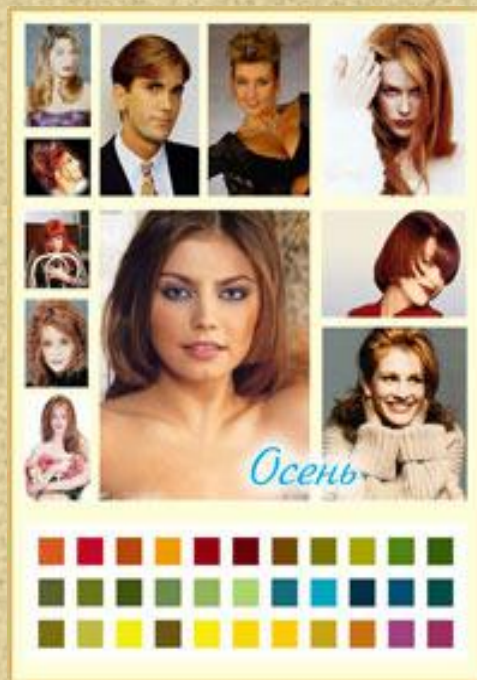
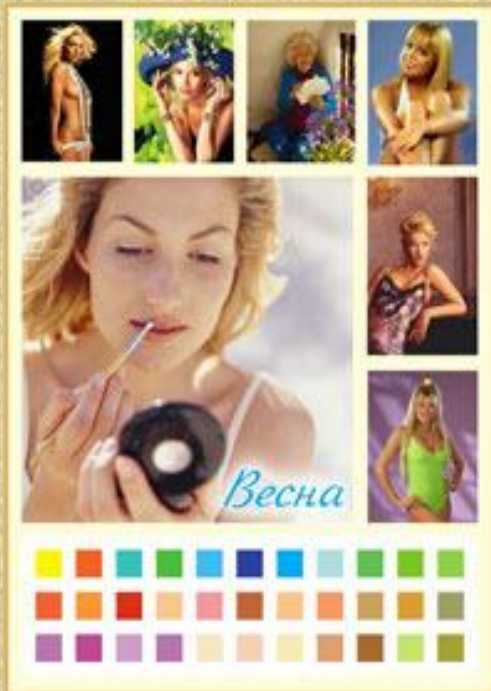

**Доклад окончен.
Спасибо за внимание !**

