

БУХГАЛТЕРСКИЙ И УПРАВЛЕНЧЕСКИЙ УЧЕТ

Тема 7: «Автоматизация бухгалтерского
учета (1С: Бухгалтерия)»

*Депутатова Ирина Викторовна
deputatovairina@mail.ru*

Почему необходимо переходить на 1С:Бухгалтерию 8?



- Экономия времени и повышение удобства работы
- Больше возможностей и свободы
- Простота освоения и перехода





**Экономия времени и
повышение удобства работы**

**ПОВІСНЕННЯ ЛЮДОСТВА ВАРОТІ
ЕКОНОМІЯ ВРЕМЕНІ І**



Преимущества

- **Несколько организаций** в одной информационной базе
 - Единые списки товаров, контрагентов и статей затрат
 - Не нужно «перепрыгивать» между базами для ведения учета
- **Разные схемы налогообложения** в одной конфигурации
 - Не нужно приобретать, устанавливать и изучать дополнительные программы:
 - Общая система налогообложения
 - Упрощенная система налогообложения
 - Единый налог на вмененный доход
 - Индивидуальный предприниматель
- **Современный удобный интерфейс**
 - 1С:Бухгалтерия 8 разработана на базе современной технологической платформы 1С:Предприятие 8



Панель функций

- Повышение эффективности ежедневной работы
- Упрощение освоения

Рабочий стол программы

Меню по каждому разделу учета

Закладки для каждого раздела учета

Состав разделов настраивается

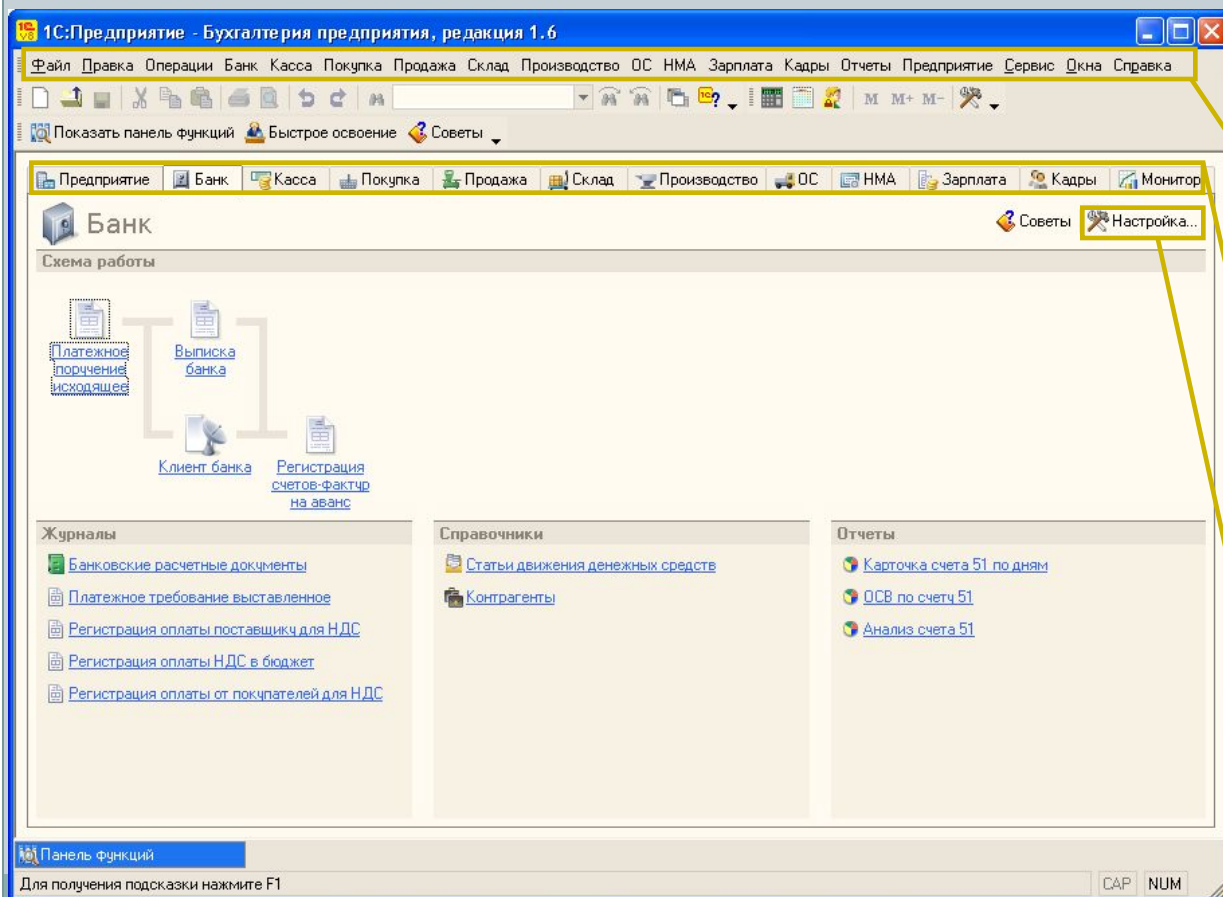

Отчетность



- **Удобный журнал отчетов**
 - Все подготовленные отчеты сохраняются в общем журнале
- **Автоматическое отслеживание соответствия отчетного периода и формы отчета**
 - Составление отчета возможно за любой отчетный период
 - Не надо ждать выпуска очередного квартального комплекта
- **Настройка состава отчета**
 - Все разделы (листы) отчетов находятся на одной форме, на одном экране
- **Редактирование автоматически заполненных показателей**
 - Сохраняются ручные корректировки

Проверка соотношений показателей отчетности

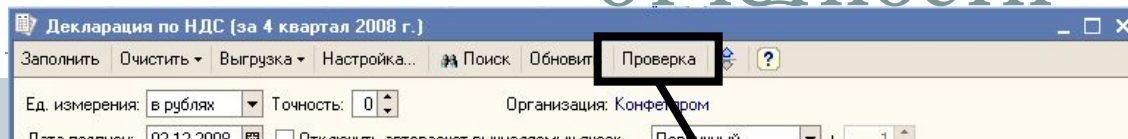

Результаты проверки соотношений показателей регламентированных отчетов

Действия

Отобразить только ошибочные соотношения

Проверка отчета

Декларация по НДС за 4 квартал 2008 г.(Первичный. ИФНС: 7721)

№ п/п	Проверяемое соотношение	Расшифровка значений	Результат проверки	Норма законодательства	Описание н
1	Проверка указанного КБК в Разделе 1, по строке 010 на присутствие в списке доступных для выбора кодов	Указанное значение 1821030100001100011 0	Соотношение выполнено.		
2	Если величина разницы суммы строк 350 раздела 3, 030 раздела 7, и суммы строк 360 раздела 3, 030 раздела 5, 060 раздела 6, 040 раздела 7, 060 раздела 8 больше или равна 0, тогда	Если $((173\ 617 + 0) - (0 + 0 + 0 + 0))$ [Итого 173 617] ≥ 0 [Итого 0]	Условие выполнено.		
3	Если величина разницы суммы строк 350 раздела 3, 030 раздела 7 и суммы строк 360 раздела 3, 030 раздела 5, 060 раздела 6, 040 раздела 7, 060 раздела 8 меньше 0, тогда	Если $((173\ 617 + 0) - (0 + 0 + 0 + 0))$ [Итого 173 617] < 0 [Итого 0]	Условие не выполнено.		
4	Проверка указанного КБК в Разделе 2, по строке 060 на присутствие в списке доступных для выбора кодов	Пустое значение	Соотношение выполнено.		
5	Проверка указанного кода операции в Разделе 2, по строке 100 на присутствие в списке доступных для выбора кодов	Пустое значение	Соотношение выполнено.		
6	Сумма НДС по ставке 20% (Раздел 3, строка 010, графа 6) должна быть равна 20% от суммы, указанной в графе 4 по строке 010 Раздела 3	0 [Итого 0] = $(0 * 20 / 100)$ [Итого 0]	Соотношение выполнено.		
	Сумма НДС по ставке 18% (Раздел 3, строка 020, графа 6)	173 617 [Итого 173 617] = $(964\ 539 * 18 / 100)$	Соотношение		

Сохранить X Закрыть

Налоговые декларации

- Декларации:
 - Налог на имущество
 - Земельный налог
 - Транспортный налог
- Основной принцип:
 - Данные хранятся в регистрах сведений
 - Декларации заполняются автоматически по данным регистров



Календарь бухгалтера

Календарь бухгалтера - события на 02.06.2008, для организации Белая акация

Для организации:

В срок до	Период	Название отчета/налога	Налогоплательщик
10.06.2008	Месячная, за май 2008 г.	Акцизы на нефтепродукты	Налогоплательщики, имеющие свидетельство на розничную реализацию нефтепродуктов
20.06.2008	Месячная, за май 2008 г.	Косвенные налоги при ввозе товаров из Республики Беларусь	Налогоплательщики, на котор в соответствии с Соглашением между Правительством РФ и Правительством Республики Беларусь о принципах взимани косвенных налогов при экспор и импорте товаров, выполнени работ, оказании услуг возлож обязанность по исчис
20.06.2008	Месячная, за май 2008 г.	Налог на игорный бизнес	Организации или индивидуальные предприниматели, осуществляющие предпринимательскую деятельность в сфере игорног
23.06.2008	Месячная, за январь - май 2008 г.	Статистика: Форма 1-РП (срочная)	Юридические лица, их обособленные подразделения являющиеся субъектами естественных монополий (по

Год:

Май 2008

Пн	Вт	Ср	Чт	Пт	Сб	Вс
28	29	30	1	2	3	4
5	6	7	8	9	10	11
12	13	14	15	16	17	18
19	20	21	22	23	24	25
26	27	28	29	30	31	1
2	3	4	5	6	7	8

2 июня 2008 г.

Легенда

- Сдача отчетности
- Уплата налога
- Ближайшее событие
- Напомнить

Печать Закрыть

Удобная работа с формами: настройка формы списка

Документы покупателей

Организация: Конфетпром Контрагент: Торговый дом "Комплексный"

НУ	Дата	Номер	Вид документа	Сумма	Валюта	Контрагент	Договор ко...	Ответствен...	Комментарий
✓	15.01.2008 15:30:00	КФП00000001	Реализация товаров и услуг	451 350,00	руб.	Торговый дом "Комплекс...	98ПОК		
				451 350,00	руб.	Торговый дом "Комплекс...	98ПОК		
				451 350,00	руб.	Торговый дом "Комплекс...	98ПОК		
				552 500,00	руб.	Торговый дом "Комплекс...	98ПОК		
				700 000,00	руб.	Торговый дом "Комплекс...	98ПОК		
				525 000,00	руб.	Торговый дом "Комплекс...	98ПОК		
				525 000,00	руб.	Торговый дом "Комплекс...	98ПОК		
				60 000,00	руб.	Торговый дом "Комплекс...	99 Перераб...		
				60 000,00	руб.	Торговый дом "Комплекс...	99 Перераб...		

Настройка списка

Колонки Прочее

Стандартная настройка

- Картинка
- Ручная корректировка
- НУ
- Дата
- Номер
- Вид документа
- Сумма
- Валюта
- Контрагент
- Договор контрагента
- Ответственный
- Комментарий

Колонка

Положение: Новая колонка

Изменение размера: Не изменять

OK Отмена

Документы покупателей

Организация: Конфетпром Контрагент: Торговый дом "Комплексный"

Дата	Номер	Вид документа	Сумма	Договор контраг...
15.01.2008 15:30:00	КФП00000001	Реализация товаров и услуг	451 350,00	98ПОК
15.01.2008 15:30:00	КФП00000001	Счет-фактура выданный	451 350,00	98ПОК
20.01.2008 12:00:01	КФП00000001	Платежное поручение входящее	451 350,00	98ПОК
10.02.2008 12:00:00	КФП00000002	Реализация товаров и услуг	552 500,00	98ПОК
11.02.2008 12:00:00	КФП00000002	Платежное поручение входящее	700 000,00	98ПОК
11.02.2008 16:53:03	КФП00000003	Реализация товаров и услуг	525 000,00	98ПОК
11.02.2008 16:53:03	КФП00000002	Счет-фактура выданный	525 000,00	98ПОК
17.02.2008 12:00:00	КФП00000003	Счет-фактура выданный	60 000,00	99 Переработка
17.02.2008 13:00:00	КФП00000001	Реализация услуг по переработке	60 000,00	99 Переработка

Удобная работа с формами: отбор и сортировка в списках

The screenshot displays a software window titled "Документы покупателей" (Buyer Documents). The main window has a menu bar with "Действия" (Actions) and "Советы" (Help). Below the menu bar, there are search fields for "Организация" (Organization) and "Контрагент" (Counterparty). The main area contains a table with columns: "НУ" (NU), "Дата" (Date), "Номер" (Number), "Вид документа" (Document Type), "Сумма" (Sum), "Валюта" (Currency), "Контрагент" (Counterparty), and "Договор к..." (Contract to...). A dialog box titled "Отбор и сортировка" (Filter and Sort) is open over the table. It has two tabs: "Отбор" (Filter) and "Сортировка" (Sort). The "Отбор" tab is active, showing a list of filter criteria with checkboxes and dropdown menus. The "Контрагент" (Counterparty) filter is checked and set to "Равно" (Equal) with the value "Торговый дом 'Комплексный'". Other filters include "Договор контрагента" (Contract counterparty), "Организация" (Organization), "Сумма документа" (Document sum), "Валюта документа" (Document currency), "Комментарий" (Comment), and "Ответственный" (Responsible). The dialog box has "Отборы" (Filters) and "OK" buttons, and "Отмена" (Cancel) and "Справка" (Help) buttons at the bottom.

НУ	Дата	Номер	Вид документа	Сумма	Валюта	Контрагент	Договор к...
✓	15.01.2008 15:30:00	КФП00000001	Реализация товаров и услуг	451 350,00	руб.	Торговый дом "Компл..."	98ПОК
✓	15.01.2008 15:30:00	КФП00000001	Счет-фактура выданный	451 350,00	руб.	Торговый дом "Компл..."	98ПОК
✓	20.01.2008 12:00:01	КФП00000001	Платежное поручение входящее	451 350,00	руб.	Торговый дом "Компл..."	98ПОК
✓	10.02.2008 12:00:00	КФП00000002	Реализация товаров и услуг	552 500,00	руб.	Торговый дом "Компл..."	98ПОК
✓						"Компл..."	98ПОК
✓						"Компл..."	98ПОК
✓						"Компл..."	98ПОК
✓						"Компл..."	99 Перер...
✓						"Компл..."	99 Перер...

Отбор и сортировка

Отбор Сортировка

- Контрагент Равно Торговый дом "Комплексный"
- Договор контрагента Равно
- Организация Равно Конфетпром
- Сумма документа Равно 0,00
- Валюта документа Равно
- Комментарий Содержит
- Ответственный Равно

Отборы

OK Отмена Справка

Удобная работа с формами: Вывод списка на печать

Документы покупателей

Организация: Конфетпром Контрагент: Торговый дом "Комплексный"

НУ	Дата	Номер	Вид документа	Сумма	Валюта	Контрагент	Договор к...
✓	15.01.2008 15:30:00	КФП00000001	Реализация товаров и услуг	451 350,00	руб.	Торговый дом "Компл...	98ПОК
	15.01.2008 15:30:00	КФП00000001	Счет-фактура выданный	451 350,00	руб.	Торговый дом "Компл...	98ПОК
✓	20.01.2008 12:00:01	КФП00000001	Платежное поручение входящее	451 350,00	руб.	Торговый дом "Компл...	98ПОК
✓	10.02.2008 12:00:00	КФП00000002	Реализация товаров и услуг	552 500,00	руб.	Торговый дом "Компл...	98ПОК
✓	11.02.2008 12:00:00	КФП00000002	Платежное поручение входящее	700 000,00	руб.	Торговый дом "Компл...	98ПОК
✓	11.02.2008 16:53:03	КФП00000003	Реализация товаров и услуг	525 000,00	руб.	Торговый дом "Компл...	98ПОК
	11.02.2008 16:53:03	КФП00000002	Счет-фактура выданный	525 000,00	руб.	Торговый дом "Компл...	98ПОК
	17.02.2008 12:00:00	КФП00000003	Счет-фактура выданный	60 000,00	руб.	Торговый дом "Компл...	99 Перер...
	17.02.2008 13:00:00	КФП00000001	Реализация услуг по переработке	60 000,00	руб.	Торговый дом "Компл...	99 Перер...

Вывести список

Выводить в:
 Табличный документ

Выводить колонки:

Ручная корректировка

НУ

Дата

Номер

Вид документа

Сумма

Валюта

Контрагент

Договор контрагента

Ответственный

OK
Отмена
Справка

Новый4

1	2	3	4	5	6
1	Дата	Номер	Вид документа	Сумма	Договор контрагент
2	15.01.2008 15:30:00	КФП00000001	Реализация товаров и услуг	451 350,00	98ПОК
3	15.01.2008 15:30:00	КФП00000001	Счет-фактура выданный	451 350,00	98ПОК
4	20.01.2008 12:00:01	КФП00000001	Платежное поручение входящее	451 350,00	98ПОК
5	10.02.2008 12:00:00	КФП00000002	Реализация товаров и услуг	552 500,00	98ПОК
6	11.02.2008 12:00:00	КФП00000002	Платежное поручение входящее	700 000,00	98ПОК
7	11.02.2008 16:53:03	КФП00000003	Реализация товаров и услуг	525 000,00	98ПОК
8	11.02.2008 16:53:03	КФП00000002	Счет-фактура выданный	525 000,00	98ПОК
9	17.02.2008 12:00:00	КФП00000003	Счет-фактура выданный	60 000,00	99 Переработка
10	17.02.2008 13:00:00	КФП00000001	Реализация услуг по переработке	60 000,00	99 Переработка

Удобная работа с формами: быстрый ввод по строке

Счет на оплату покупателю: Новый *

Цены и валюта... Действия

Номер: от: 15.12.2008 0:00:00

Организация: Конфетпром

Контрагент: Маг
Магазин "Все для дома" (000000034)
Магазин 23 (000000069)

Ответственный:

Договор:

Банковский счет: Основной счет

Адрес доставки:

Товары (0 поз.) Услуги (0 поз.)

N°	Номенклатура	Количество	Цена	Сумма	% НДС	Сумма НДС
----	--------------	------------	------	-------	-------	-----------

Тип цен: Не заполнено! Всего (руб.): 0.00
НДС (в т. ч.): 0.00

Комментарий:

Счет на оплату Печать OK Записать Закрыть

Налоговый учет



- **Приближение структуры налоговых счетов к бухгалтерскому плану счетов**
 - Упрощает освоение и повышает прозрачность налогового учета
- **Упрощается сопоставимость данных бухгалтерского и налогового учета**
 - Важно для обеспечения требований ПБУ 18/02 «Расчеты по налогу на прибыль»

Заккрытие месяца

Заккрытие месяца: Проведен

Действия

Калькуляция себестоимости продукции и услуг

Действия: Сформировать Заголовок Подписи Настройка

Период с: Январь 2008 по: Январь 2008 Организация: Конфетпром

Расчет налога на прибыль

Действия: Сформировать Заголовок Подписи Настройка

За период: Февраль 2008 Организация: Торговый дом "Компл"

Организация: ЗАО "Торговый дом Комплексный"

Списание расходов будущих периодов

Действия: Сформировать Заголовок Подписи Настройка

Период: Январь 2008 Организация: Конфетпром

Организация: ООО "Конфетпром"

Справка - расчет

Номер	

Списание расходов будущих периодов (бухгалтерский)

Способ признания расходов: По месяцам

Статья расходов будущих периодов	Вид РБП	Счет учета	Счет списания	Аналитика списания
1	2	3	4	5
1С:Бухгалтерия 8	Прочие	97.21	26	Администрация Прочие расходы
Итого:				

1	2	3	4
	300 000,00	12 711,87	287 288,13

Расчеты по налогу на прибыль

1	Кор. счет	За текущий месяц		Итого
		Итого гр.4 (Всего по видам деятельности, не облагаемым ЕНВД) * 0,24	Итого	
1	2	3		
Условный расход по налогу на прибыль				68 949,15

Паста шоколадная (упак)

Себестоимость ед.: **54,12**
 Количество выпуска: **6 000,000**
 Фактическая стоимость выпуска: **324 733,34**

Производственный цех 1 / Продукты

Расходы основного (вспомогательного) производства:	Количество списанного сырья	Средняя цена списанного сырья	Сумма расходов
Амортизация			25 000,00
Амортизация основных средств, учитываемых на счете 01			25 000,00
Линия кондитерская			22 916,67
Смеситель СКЛ 200			2 083,33
ЕЧН			1 440,00
Федеральный фонд ОМС			264,00
Налог (взносы): начислено / уплачено			264,00
ЕЧН в части, перечисляемой в Федеральный бюджет			1 440,00
Налог (взносы): начислено / уплачено			1 440,00
Территориальный фонд ОМС			480,00
Налог (взносы): начислено / уплачено			480,00
Расчеты по социальному страхованию (ЕЧН в части, перечисляемой в ФСС)			696,00
Налог (взносы): начислено / уплачено			696,00
Заработная плата			24 000,00
Расчеты с персоналом по оплате труда			24 000,00
Могов Алексей Петрович			11 000,00
Романов Олег Григорьевич			13 000,00
Материальные расходы			68 425,02
Сырье и материалы			68 425,02
Какао порошок (кг)	50,000	63,15	3 157,58
Масло в коробке (кг)	150,000	277,19	41 577,82
Молоко в бидоне (л)	500,000	24,32	12 158,73
Мука (кг)	150,000	14,52	2 178,01
Сахарный песок в пачках (упак)	400,000	23,38	9 352,88
Налоги и сборы			3 360,00
Страховая часть трудовой пенсии			3 360,00
Налог (взносы): начислено / уплачено			3 360,00
Итого:			123 665,02
Общехозяйственные расходы:			
ЕЧН			3 600,00
Заработная плата			30 000,00
Налоги и сборы			4 200,00
Прочие расходы			13 268,32
Итого:			51 068,32
Остаток незавершенного производства:			
1 января 2008 г.			150 000,00
31 января 2008 г.			



**Больше возможностей и
свободы**

СВОБОДА

РОУПТЕ ВОЗМОЖНОСТЕЙ И



Указание счетов учета

Поступление товаров и услуг: Покупка, комиссия. Проведен

Операция ▾ Цены и валюта... Действия ▾ Советы ?

Номер: АКА00000009 от: 28.07.2006 13:00:00 Отобразить в: налог. учете

Организация: Белая акация Склад:

Контрагент: Международное АТП Договор: Консалтинг-2

Документ расчетов:

Товары (0 поз.) Услуги (1 поз.) Тара (0 поз.) Счета учета расчетов Дополнительно Счет-фактура

Подбор

на НДС	Всего	Счет затрат (БУ)	Субконто 1 Субконто 2 Субконто 3	Счет затрат (НУ)	Субконто 1 (НУ) Субконто 2 (НУ) Субконто 3 (НУ)	Счет учета НДС
1 800,00	11 800,00	44.01	Материальные...	44.01	Материальные...	19.04

Тип цен: Не заполнено! Всего (руб.): **11 800,00**

Счет-фактура: Счет-фактура полученный АКА000000009 от 28.07.2006 13:0... НДС (в т. ч.): **1 800,00**

Комментарий:

ТОРГ-12 (Товарная накладная за поставщика) Печать ▾ **OK** Записать Закрыть

Просмотр и редактирование проводок

Поступление товаров и услуг: Покупка, комиссия. Проведен

Операция ▾ Цены и валюта... Действия ▾ Советы ?

Номер: АКА00000009 от: 28.07.2006 13:00:00 Отобразить в: налог. учет

Организация: Бе... **Результат проведения документа Поступление товаров и услуг АКА00000009 от 28.07.2006 13:00:00**

Контрагент: Ме... Настройка... ?

Документ расчетов:

Товары (0 поз.) Усл...

Ручная корректировка (разрешает редактирование движений документа)

Дт Кт Бухгалтерский учет Дт Кт Налоговый учет НДС по косвенным расходам НДС предъявленный НДС расчеты с поставщиками

Действия ▾ ?

	Счет Дт	Субконто Дт	Количество Дт		Счет Кт	Количество Кт		Сумма
			Валюта Дт	Вал. сумма Дт		Валюта Кт	Вал. сумма Кт	
Дт Кт	44.01	Материальные затра...			60.01	Международное АТП Консалтинг-2 Поступление товаро...		10 000,00 Консультационные у...
Дт Кт	19.04	Международное АТП Поступление товаро...			60.01	Международное АТП Консалтинг-2 Поступление товаро...		1 800,00 Консультационные у...

Тип цен: Не заполнен

Счет-фактура: Сч...

Комментарий:

Отчет по движениям документа **OK** Закрыть

Стандартные отчеты

Оборотно-сальдовая ведомость по счету 60 (2008 г.) ООО "Конфетпром"

Действия ▾ ► **Сформировать** Заголовок **Настройка...**

Период с: 01.01.2008 по: 31.12.2008 Счет: 60 Организация: Конфетпром

Субконто	Сальдо на начало периода		Оборот за период		Сальдо на конец периода	
	Дебет	Кредит	Дебет	Кредит	Дебет	Кредит
60.01		400 000,00	377 100,01	661 234,42		684 134,41
База "Инвентарь"			150 000,00	150 118,00		118,00
База "Продукты"	400 000,00		194 100,00	388 200,00		594 100,00
Вега-транс				6 000,00		6 000,00
Сервислог			15 000,01	15 000,01		
Таможня Брест-литовск				48 916,41		48 916,41
ЭКИП ООО			18 000,00	53 000,00		35 000,00
612 Прог			18 000,00	18 000,00		
НМА 1						
Поступление НМА КФП00000001 от 15.02.2008 12:00:01						
60.21			173 290,00			
Divuar Casao company			173 290,00			
Итого		400 000,00	550 390,01	661 234,42		684 134,41

Настройка

Общие Детализация Отбор

Поле	Тип сра...	Значение
<input type="checkbox"/> Контрагенты	Равно	
<input type="checkbox"/> Договоры	Равно	
<input type="checkbox"/> Документы расчетов...	Равно	

OK Зкрыть ?

Монитор бух

Отражает динамику изменения денежных средств на рублевых и валютных счетах, остатков по кассе

Монитор бухгалтера

По состоянию на: 30.03.2007 Организация: Белая акция

Остатки денежных средств на расчетных счетах и в кассе



Расчетный счет/Касса	Остаток в рублях	
	На начало дня	На конец дня
Всего	598 543,35	598 543,35
В кассе	31 000,00	31 000,00
Всего на рублевых счетах	432 060,85	432 060,85
Р/с акция	432 060,85	432 060,85
Р/с валютный	482,50	135 482,50
	482,50	135 482,50 (5 000 USD)

Отражает динамику изменения дебиторской и кредиторской задолженности

Кредиторская и дебиторская задолженность

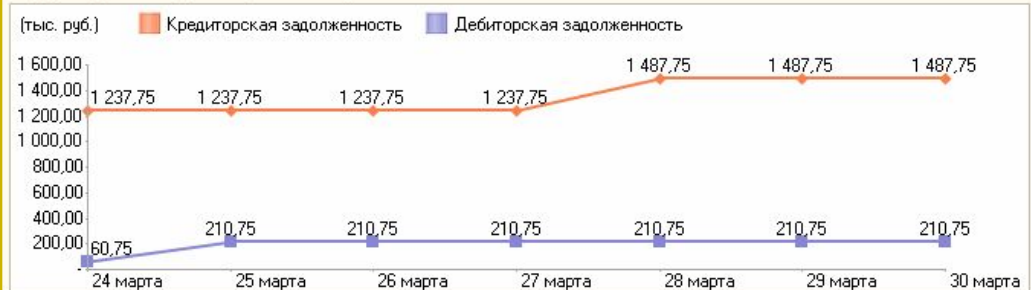

Кредиторы		Дебиторы	
Наименование организации	Сумма	Наименование организации	Сумма
Всего	1 371 025,42	Всего	210 748,24
Demeris	575 579,20	Инвентарь база ООО	184 388,24
Дальстрой ООО	530 223,00	Саймон и Шустер ООО	14 560,00
Московская южная таможня	138 074,70	МГТС	11 800,00

Напоминает о бухгалтерской и налоговой отчетности

Отчетность и платежи

В срок до	Период	Название отчета/налога	Налогоплательщик
30.03.2007	Годовая, за 2006 г.	Декларация по налогу на имущество	Налогоплательщики, в соответствии со ст. 373 НК РФ
30.03.2007	Годовая, за 2006 г.	Декларация по ЕСН	Налогоплательщики, производящие выплаты физическим лицам
30.03.2007	Годовая, за 2006 г.	Декларация в ПФР	Налогоплательщики, производящие выплаты физическим лицам
02.04.2007	Годовая, за 2006 г.	Упрощенная система налогообложения	Налогоплательщики-организации, применяющие специальный налоговый режим УСН
02.04.2007	Месячная, за февраль 2007 г.	Налог на добычу полезных ископаемых	Налогоплательщики, признаваемые пользователями недр (ст. 334 НК РФ)

Экспресс-проверка ведения учета

Экспресс-проверка ведения учета

Организация: Конфетпром

Период с: 01.01.2008 по 31.12.2008

Выполнить проверку [Перейти к настройке](#)

Сохранить отчет Напечатать отчет Показать...

Проведено проверок: 46 из 46
Обнаружено ошибок: 6

Положения учетной политики		Ошибок не обнаружено
Операции по кассе		Обнаружены ошибки (1)
Отсутствие непроведенных кассовых документов		Ошибок не обнаружено
Отсутствие отрицательных остатков по кассе		Ошибок не обнаружено
Соблюдение лимита остатков денег в кассе		Ошибок не обнаружено
Соблюдение лимита расчетов наличными с контрагентами		Ошибок не обнаружено
Соблюдение нумерации ПКО и РКО		Обнаружены ошибки
Предмет контроля:	Нумерация ПКО и РКО должна вестись строго в хронологическом порядке, нарушение возрастающего порядка номеров документов возможно только в пределах дня	
Результат проверки:	Обнаружены случаи нарушения хронологической нумерации кассовых документов	
Возможные причины:	Часть документов была внесена в программу «задним числом».	
Рекомендации:	<ul style="list-style-type: none"> - Проверить правильность дат в кассовых документах - Восстановить хронологическую нумерацию документов 	
Выдача денег под отчет только после отчета по ранее выданным суммам		Ошибок не обнаружено
Отсутствие передач подотчетных сумм от одного лица другому		Ошибок не обнаружено
Выдача денег под отчет только работникам организации		Ошибок не обнаружено
Ведение книги продаж по налогу на добавленную стоимость		Обнаружены ошибки (3)
Ведение книги покупок по налогу на добавленную стоимость		Обнаружены ошибки (2)

Двусторонний обмен с УТ



- Вводите документы там, где это удобно
 - Например, накладные вводить в УТ, а платежки – в БП
- Теперь в БП и УТ совпадают данные по многим разделам учета:
 - Денежные средства
 - Расчеты с контрагентами
 - Расчеты с подотчетными лицами и др.

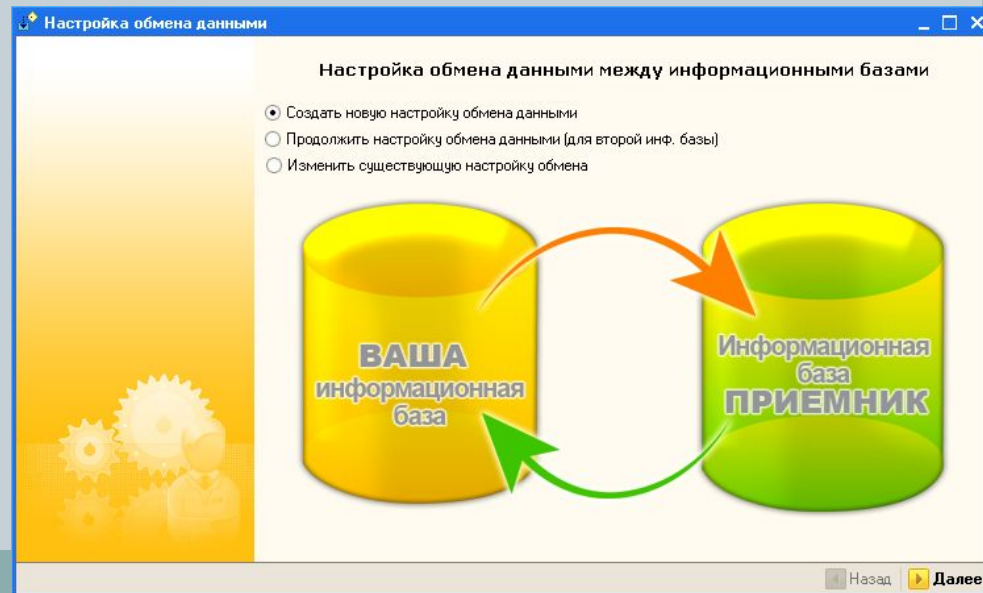



Простота освоения и перехода

Простота освоения и перехода



Стартовый помощник



- Предназначен для указания основных сведений, необходимых для начала работы с программой
 - Принцип «одного окна» – не надо искать в меню справочник «Организации», регистр сведений «Учетная политика» и т.п.
 - По окончании работы Стартовый помощник формирует отчет со всеми произведенными установками и подсказками, как эти установки можно изменить позднее
 - Последовательно ответив на вопросы Стартового помощника, можно сразу **приступить к вводу документов**

Простой ввод начальных остатков

Ввод начальных остатков

Организация:

Основные счета плана счетов Забалансовые счета

Счет	Наименование	Сальдо Дт (нач.)	Сальдо Кт (нач.)
44.2	Расх. на дост., приним. для НУ		
01	Основные средства	227 788,44	
01.01	Основные средства в организации	227 788,44	
01.09	Выбытие основных средств		
02	Амортизация основных средств		30 990,32
02.01	Амортизация основных средств, учитываемых на счете 01		30 990,32
02.02	Амортизация основных средств, учитываемых на счете 03		
03	Доходные вложения в материальные ценности		
03.01	Материальные ценности в организации		
03.02	Материальные ценности предоставленные во временное владение и пользование		
03.03	Материальные ценности предоставленные во временное пользование		
03.04	Прочие доходные вложения		
03.09	Выбытие материальных ценностей		
04	Нематериальные активы	25 000,00	
04.01	Нематериальные активы организации	25 000,00	
04.02	Расходы на научно-исследовательские, опытно-конструкторские и технологичес...		
05	Амортизация нематериальных активов		
07	Оборудование к установке		
08	Вложения во внеоборотные активы		
08.01	Приобретение земельных участков		
08.02	Приобретение объектов природопользования		
08.03	Строительство объектов основных средств		
08.04	Приобретение объектов основных средств		
08.05	Приобретение нематериальных активов		
08.06	Перевод молодняка животных в основной стадо		
	Итого (баланс):	1 080 645,71	1 080 645,71

Ввод начальных остатков

Дата ввода начальных остатков для организации "Наша фирма" - 31 декабря 2007 г. Остатки будут отражены в учете на указанную дату.

[Изменить датч ввода начальных остатков](#)

[Изменить параметры учетной политики.](#)

Для того, чтобы ввести начальные остатки, следует выбрать счет в списке счетов, и нажать на кнопку "Ввести остатки по счету" (или Ins на клавиатуре). В списке счетов можно выбрать как конкретный субсчет, так и счет в целом.

При нажатии на кнопку "Ввести остатки по счету" будет открыт документ "Ввод начальных остатков".

Документом "Ввод начальных остатков" осуществляется ввод остатков в разрезе разделов учета. При открытии документа система автоматически определяет по выбранному счету, к какому разделу учета он относится. Каждому разделу учета соответствует свой набор счетов бухгалтерского учета. При вводе остатков по какому-либо разделу учета, в списке доступных счетов может отсутствовать субсчет, по которому требуется ввести остаток (такое возможно, если

Быстрое освоение



- **Пособие по быстрому освоению программы включено в состав конфигурации**
 - Предназначено для пользователей, **самостоятельно** осваивающих программу
 - Представляет собой небольшой **сквозной пример** от начала ведения учета до формирования бухгалтерской отчетности
 - Дает представление об основных понятиях программы и приемах работы, помогает выработать полезные навыки

Советы пользователям



- **Ясный и полный ответ на вопрос «Как это сделать?»**
 - Как оприходовать товар от поставщика
 - Как добавить типы цен номенклатуры
 - Как выписать покупателю счет на оплату и др.
- **Рассчитано на начинающего пользователя, потому включены на первый взгляд простые и очевидные темы**
 - Как ввести новый документ
 - Как указать вид операции в документе и др.
- **Советы даны в виде списка коротких, четких и полных инструкций**
 - Там где возможна вариативность, описывается самый простой, рекомендуемый способ
- **Советы доступны из меню, Панели функций и самих объектов, к которым относятся**

Помощник по учету НДС

Помощник по учету НДС

Период: 2 квартал 2008 г. Организация: Белая акация

Выполнены не все регламентные операции, необходимые для завершения налогового периода по НДС.
Необходимо выполнить операцию: «Формирование записей книги продаж»

Формирование книги продаж

- 1 → Регистрация оплаты от покупателей (НДС)
- 2 → Регистрация счетов-фактур на аванс
- 3 → Регистрация счетов-фактур на суммовые разницы
- 4 → Подтверждение нулевой ставки НДС
- 5 → Восстановление НДС по объектам недвижимости
- 6 → **Формирование записей книги продаж**
- 7 → Формирование записей книги продаж (0%)

Книга продаж

Формирование книги покупок

- 1 → Регистрация оплаты поставщикам (НДС)
- 2 → Начисление НДС по СМР (хозспособ)
- 3 → Регистрация оплаты НДС в бюджет
- 4 → Распределение НДС косвенных расходов
- 5 → Восстановление НДС
- 6 → **Формирование записей книги покупок**
- 7 → Формирование записей книги покупок (0%)

Книга покупок

Декларация по НДС

Операция не требуется Операция требуется, не выполнена Операция выполнена, актуальна Операция выполнена, но не актуальна

Справка

Помощник по учету зарплаты

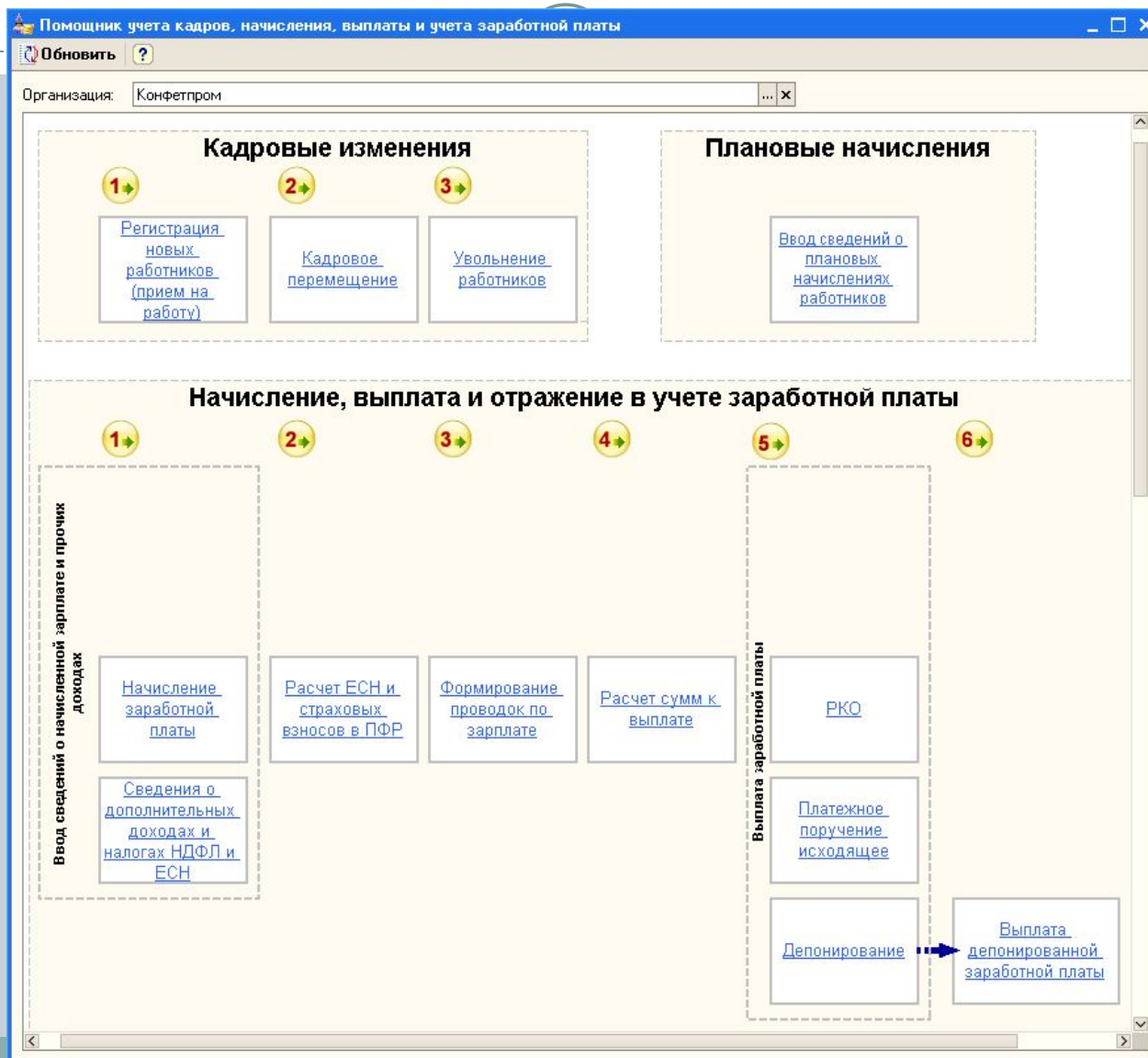

Заккрытие месяца



- Оптимизирован расчет себестоимости выпуска
 - Замеры производились на реальных ИБ, присланных пользователями:

Пример 1

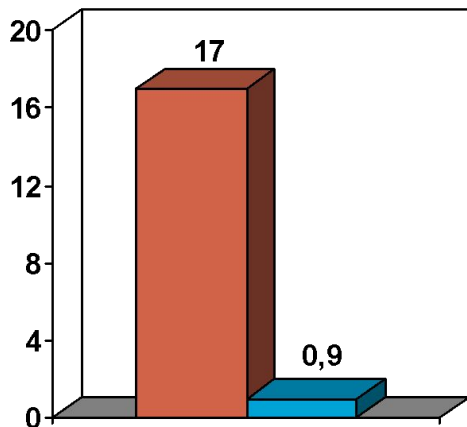

время,
в часах



Пример 2

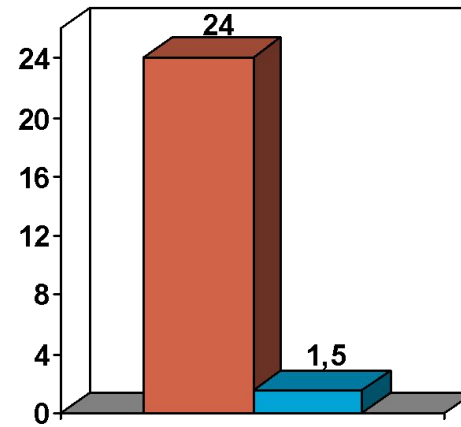

- Итого: более чем в 15 раз сократилось время расчета себестоимости