Классный час на тему:

«Азбука улиц и дорог»

Провела: классный руководитель начальных классов Ковалева Марина Борисовна

Азбука города

Поселок, в котором с тобой мы живем,
Можно по праву сравнить с букварем.
Азбукой улиц, дорог
Поселок дает нам все время урок.

Вот она, азбука, - над головой:
Знаки развешаны вдоль всех дорог.
Азбуку поселка помни всегда,
Чтоб не случилось с тобою беда.

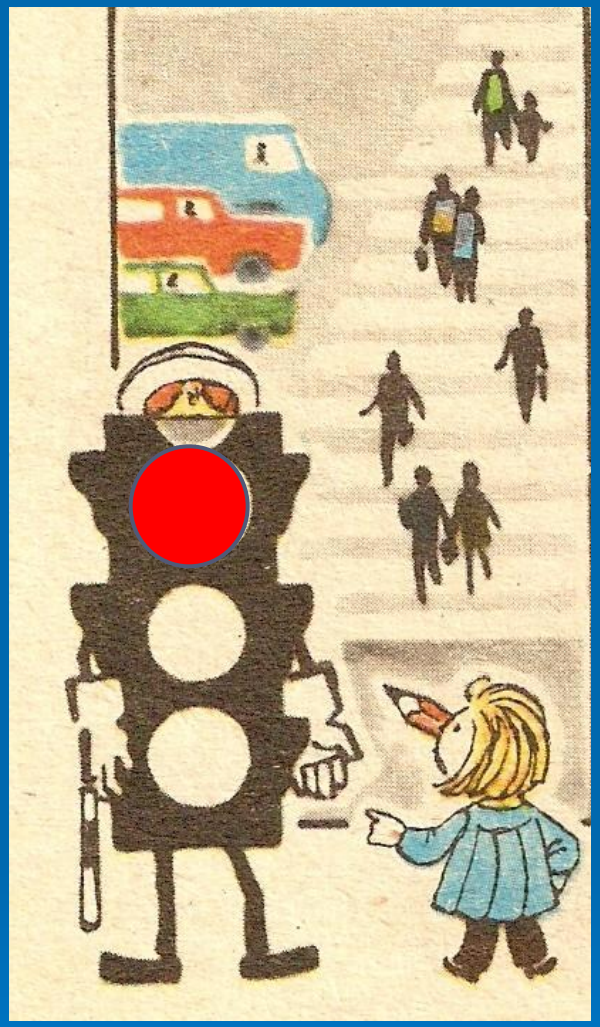

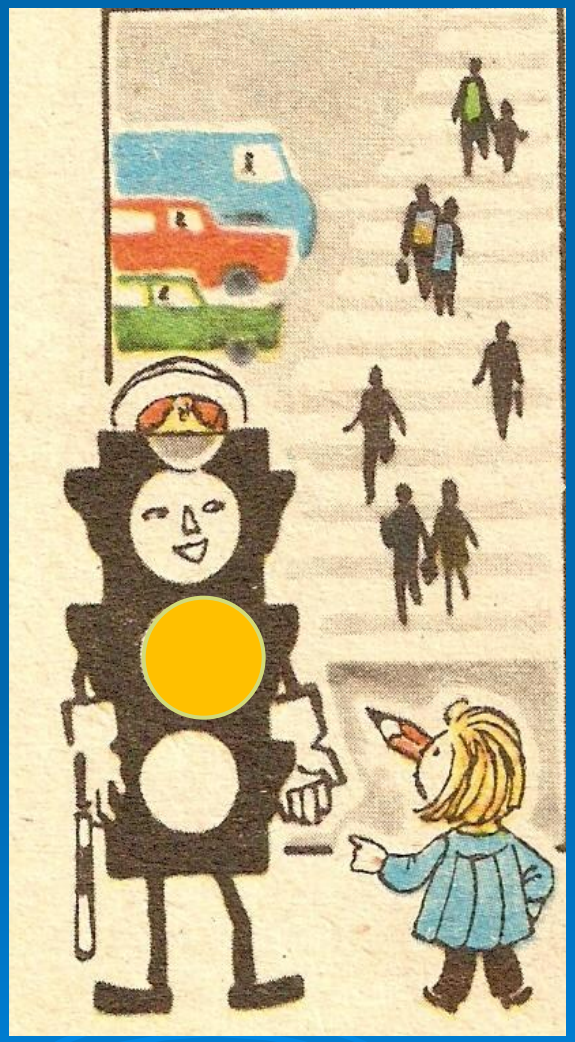

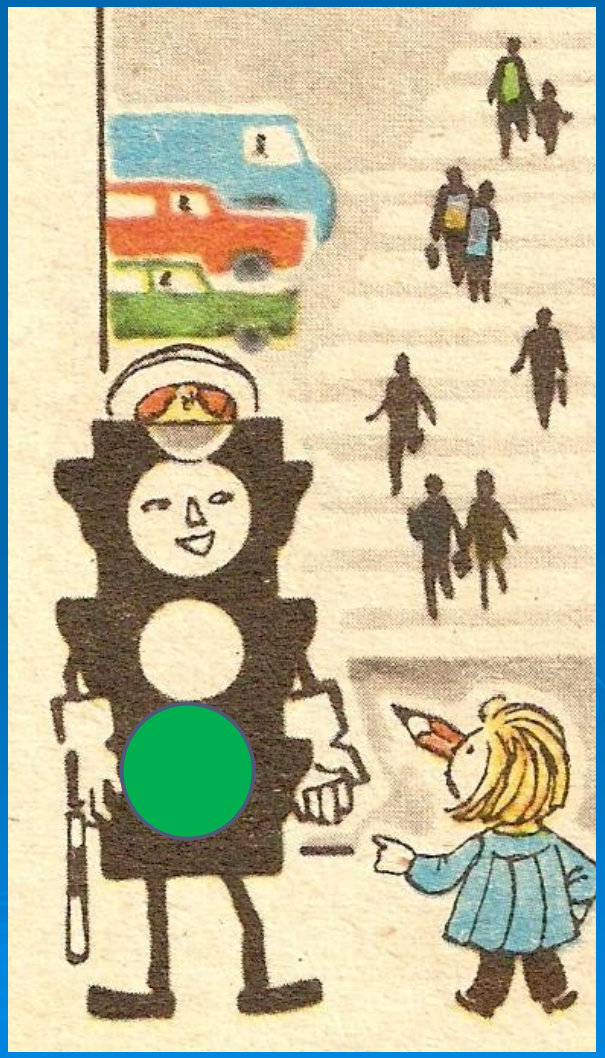

Не играйте на проезжей части!

Как надо переходить улицу?

Подземный пешеходный переход

Как следует себя вести, если ты вышел из автобуса и тебе надо перейти на другую стороны улицы?

- надо подождать пока автобус отойдёт

- внимательно посмотреть по обеим сторонам дороги и затем переходить

- а если рядом есть пешеходный переход, надо переходить только по нему.

Можно ли играть на проезжей части?

БИ·Б
БИ·И

Загадка №1

Я стою на улицах
и перекрестках,
попеременно
глаза закрываю-
открываю –
дорогой
управляю.

Загадка №2

- Эта простая палочка в руке регулировщика управляет движением. Как она называется?

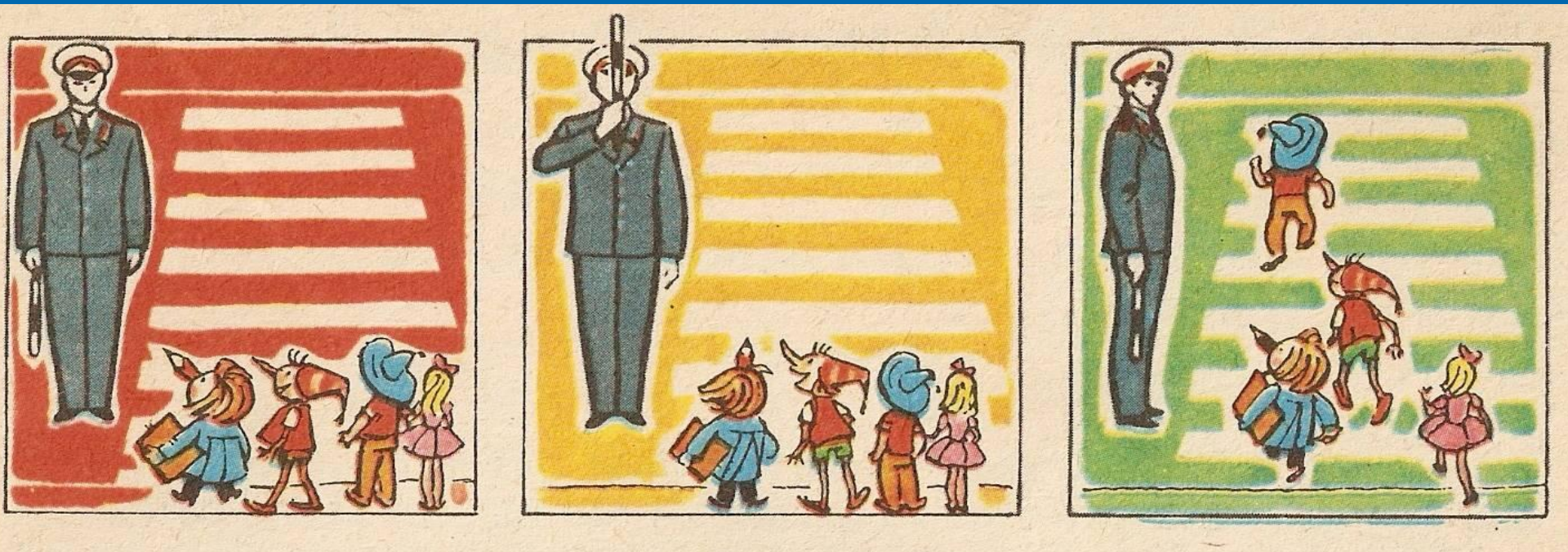

Загадка №3

Есть подземный и наземный
И похожий есть на зебру
От машин тебя спасет
Твой помощник
….

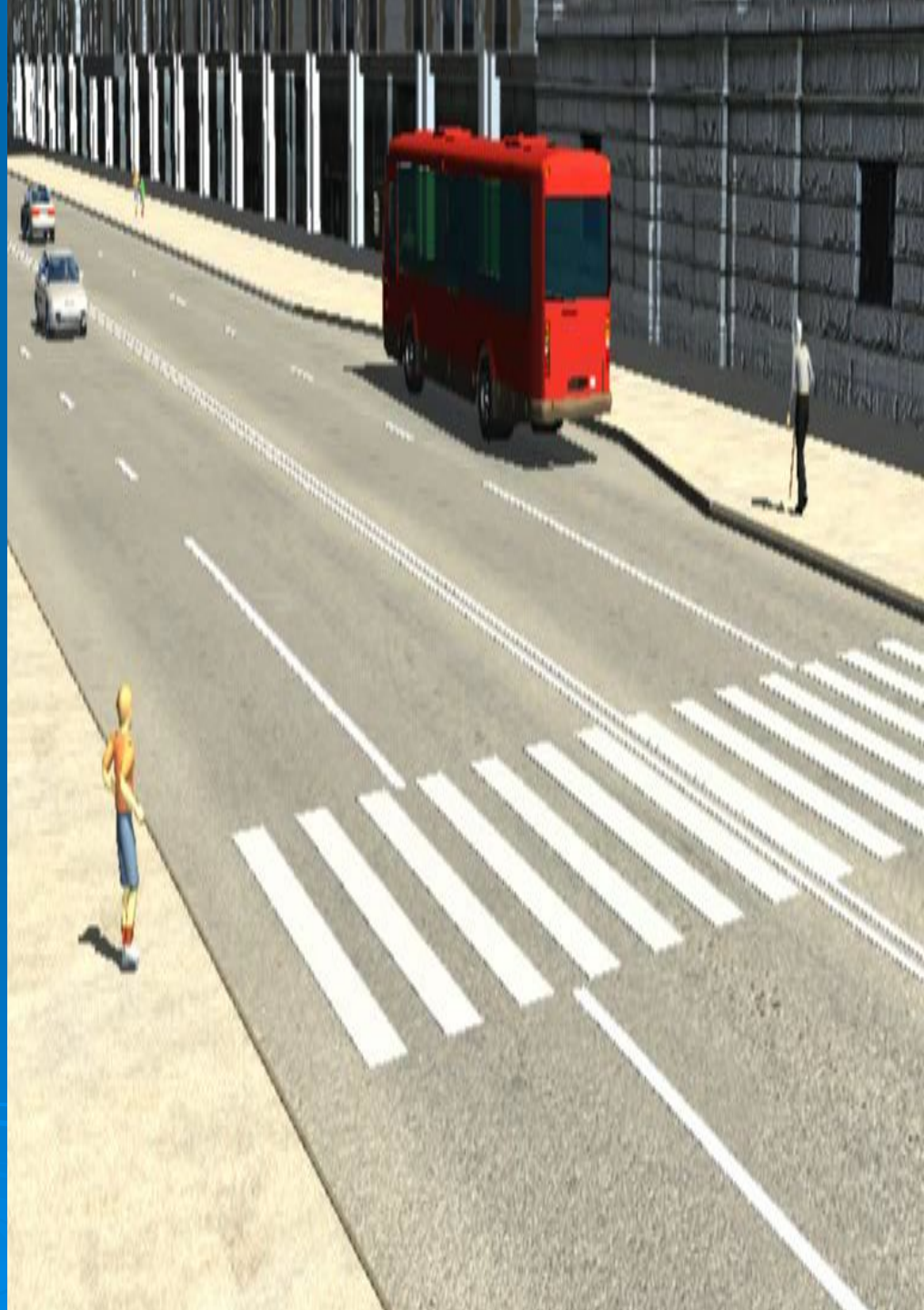

Как обозначается пешеходный переход?

Как нужно ходить по тротуару?

Ходи по тротуару придерживаясь правой стороны

Как нужно переходить улицу?

Переходи улицу только по пешеходному переходу

Как нужно переходить улицу с двухсторонним движением?

- Переходя улицу с двусторонним движением, посмотрите сначала налево, и если поблизости нет автомобиля, начинайте переход дороги по прямой. Дойдя до середины, посмотрите направо. Если поблизости нет машины, продолжайте свой путь

Какие вы знаете правила поведения в транспорте?

Запрещается - разрешается

И проспекты, и бульвары –
Всюду улицы шумны,
Проходи по тротуару
Только с правой стороны!

Тут шалить, мешать народу
За-пре-ща-ет-ся!
Быть примерным пешеходом
Разрешается!

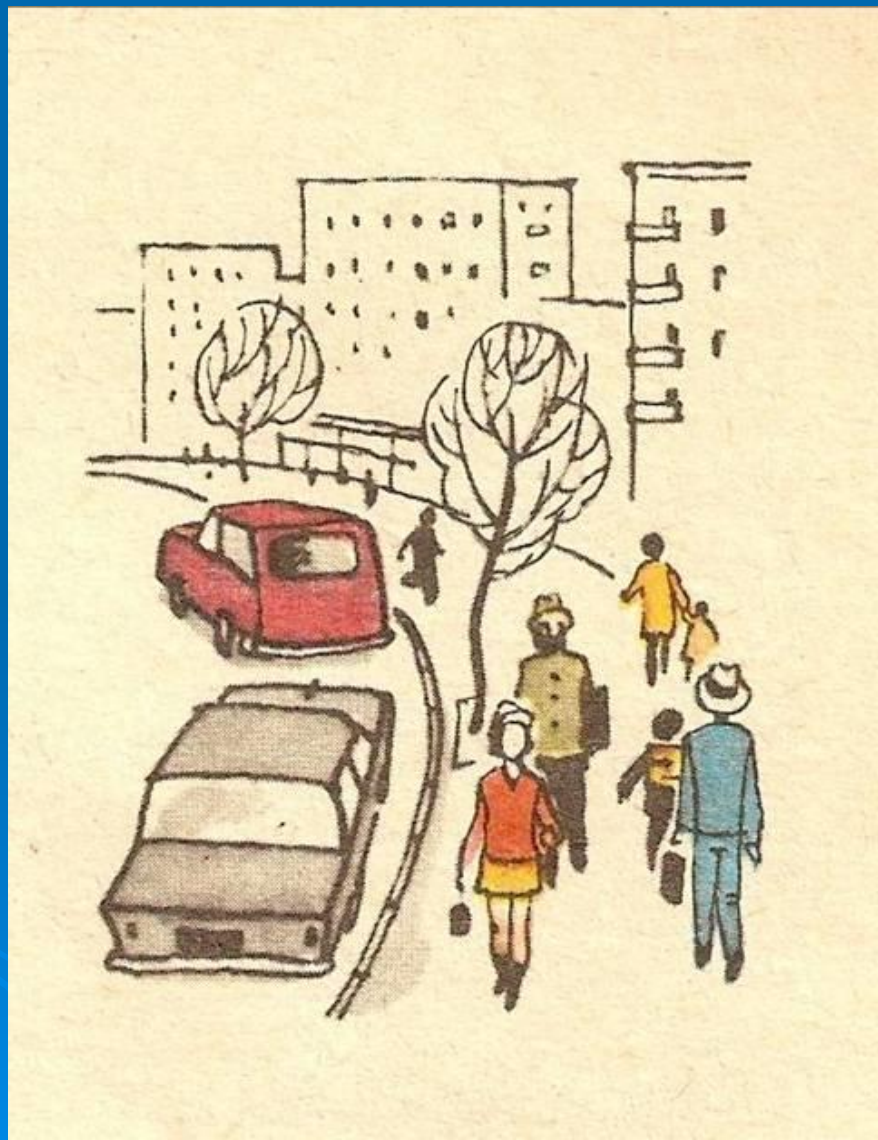

Если едешь ты в трамвае
И вокруг тебя народ,
Не толкаясь, не зевая,
Проходи скорей вперед.

Ехать «зайцем», как известно
За-пре-ща-ет-ся!
Уступать старушке место
Разрешается!

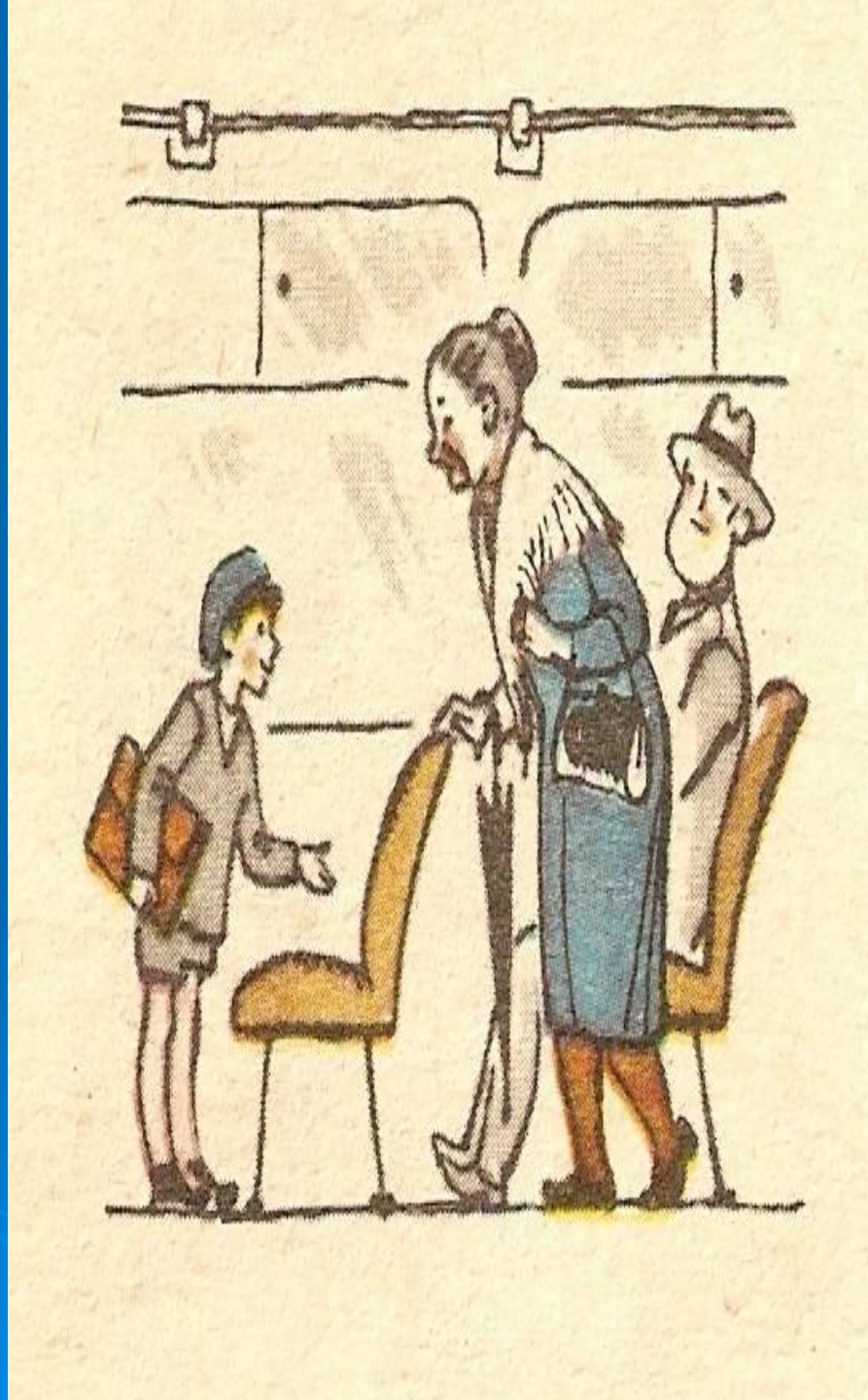

Если ты гуляешь просто,
Все равно вперед гляди,
Через шумный перекресток
Осторожно проходи.

Переход при красном свете
За-пре-ща-ет-ся!
При зеленом даже детям
Разрешается!

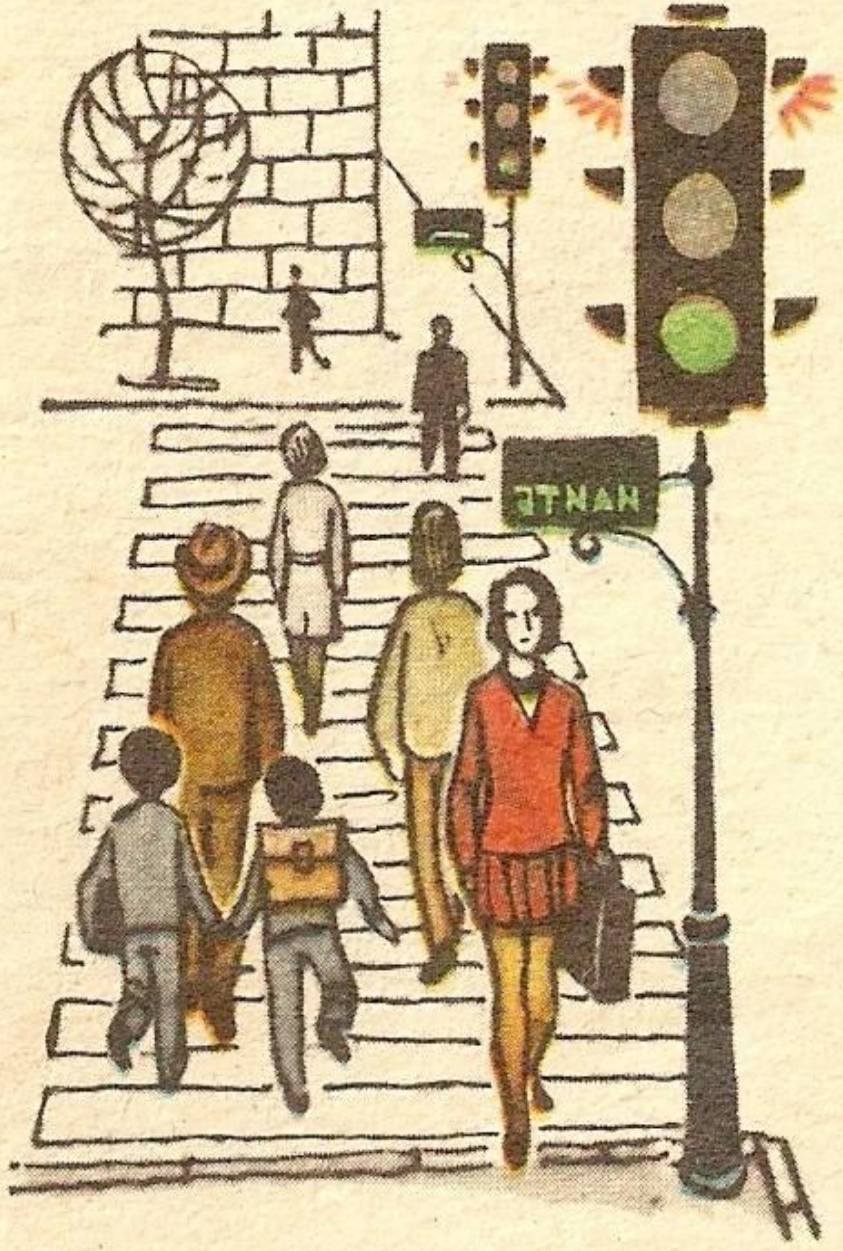

Детям знать положено
Правила дорожные!
Ты, дружок, доверься им:
Будешь цел и невредим!