

ИДЕИ БИОЭТИКИ В БУДДИЗМЕ



• Высшим достижением человека является нирвана - освобождение от всех привязанностей, которую можно достичь с помощью медитации.



- Буддизм исповедует веру в перевоплощение: каждое существо может родиться в виде животного, голодного духа, адского существа, демона, человека или бога.

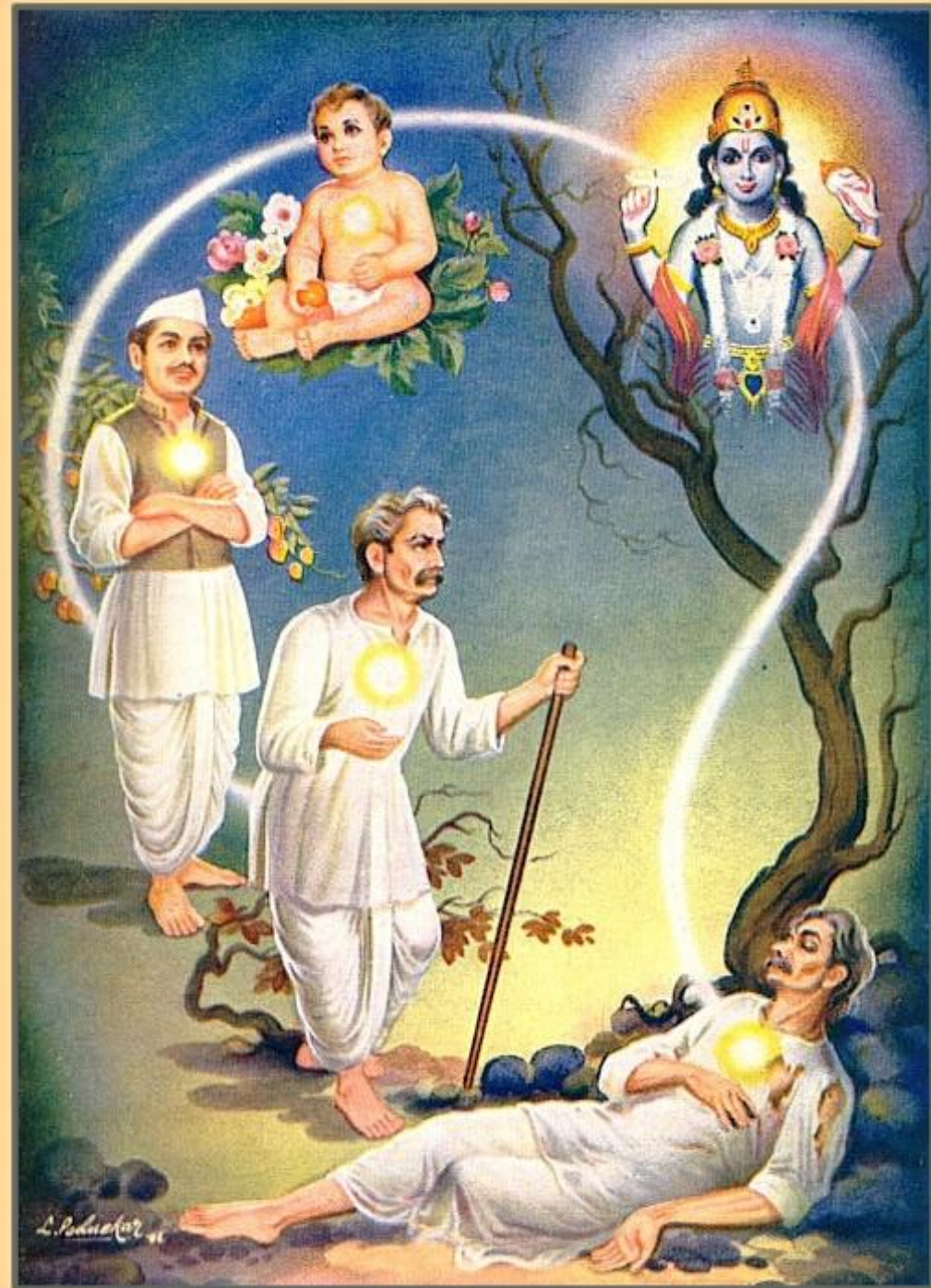



Центральным понятием собственно буддийской этической системы является *карма* – волевое, намеренное действие, порождающее этически позитивные или негативные следствия, которые проявляются либо в этом, либо в последующем рождении человека, совершившего эти действия.

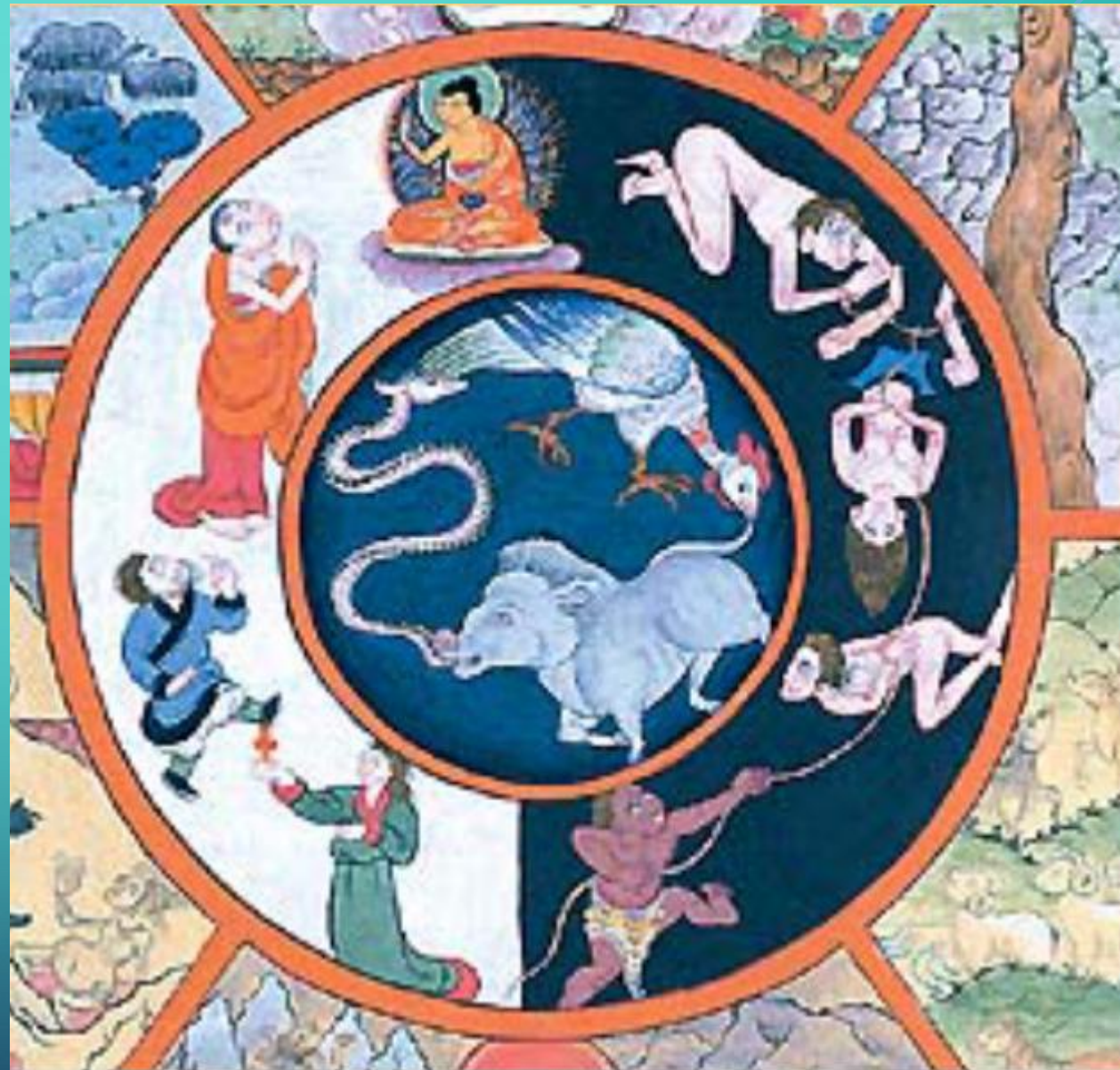



- Главными, корневыми грехами, привязывающими к бесконечному колесу рождений и смертей (сансаре), являются алчность (лобха), ненависть (доса) и заблуждение (моха); именно к этим трем сводятся в конечном итоге все остальные

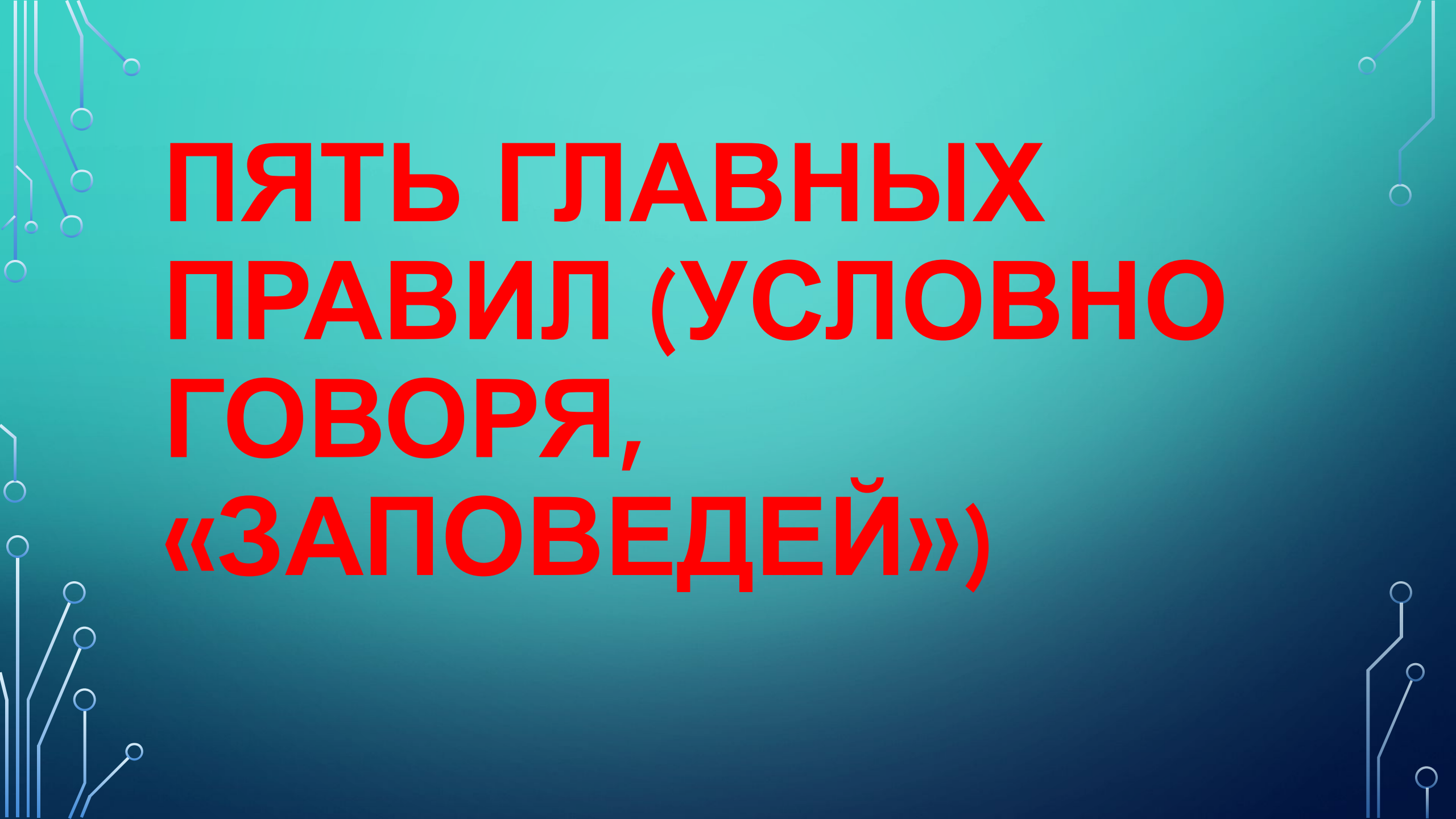

The image features a teal-to-blue gradient background with decorative white circuit-like lines in the corners. The text is centered and written in a bold, red, sans-serif font.

**ПЯТЬ ГЛАВНЫХ
ПРАВИЛ (УСЛОВНО
ГОВОРЯ,
«ЗАПОВЕДЕЙ»)**

- ИЗБЕГАТЬ УБИЙСТВА ЖИВЫХ СУЩЕСТВ;



**- НЕ БРАТЬ ТОГО, ЧТО НЕ ДАНО
(ИНОГДА ОТОЖДЕСТВЛЯЕТСЯ С
ЗАПРЕТОМ КРАЖИ).**

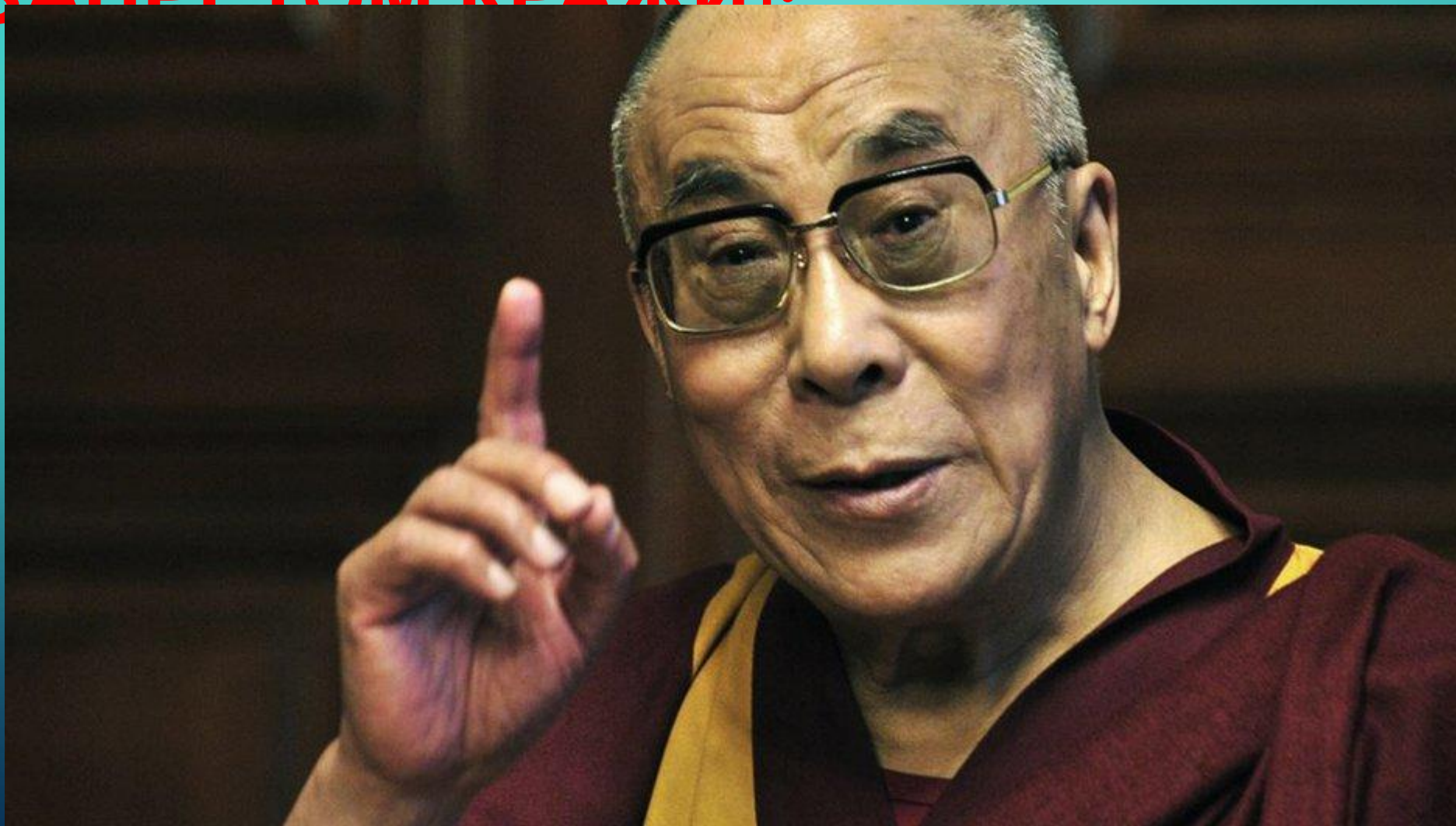

**- ИЗБЕГАТЬ ЧУВСТВЕННЫХ ИЗЛИШЕСТВ
(СЮДА ВКЛЮЧАЕТСЯ ПРЕЖДЕ ВСЕГО
НЕДОЛЖНОЕ СЕКСУАЛЬНОЕ
ПОВЕДЕНИЕ, В ЧАСТНОСТИ
ПРЕЛЮБОДЕЯНИЕ);**



**- ИЗБЕГАТЬ
ЛОЖНЫХ РЕЧЕЙ
(А ТАКЖЕ ОБМАНА
ВООБЩЕ);**



**- ИЗБЕГАТЬ ПРИЕМА ВЕЩЕСТВ,
ВЫЗЫВАЮЩИХ ОПЬЯНЕНИЕ.**



ПОЗИЦИИ БУДДИЗМА В ОБЛАСТИ БИОЭТИКИ

- Аборт,
- искусственное оплодотворение,
- эвтаназия,
- клонирование,
- смена пола рассматриваются с точки зрения буддиста как нарушение кармы.

УНИЧТОЖЕНИЕ ЖИЗНИ (СВОЕЙ ИЛИ ДРУГОГО)
СТОИТ НА ПЕРВОМ МЕСТЕ СРЕДИ
ОТРИЦАТЕЛЬНЫХ ПОСТУПКОВ.

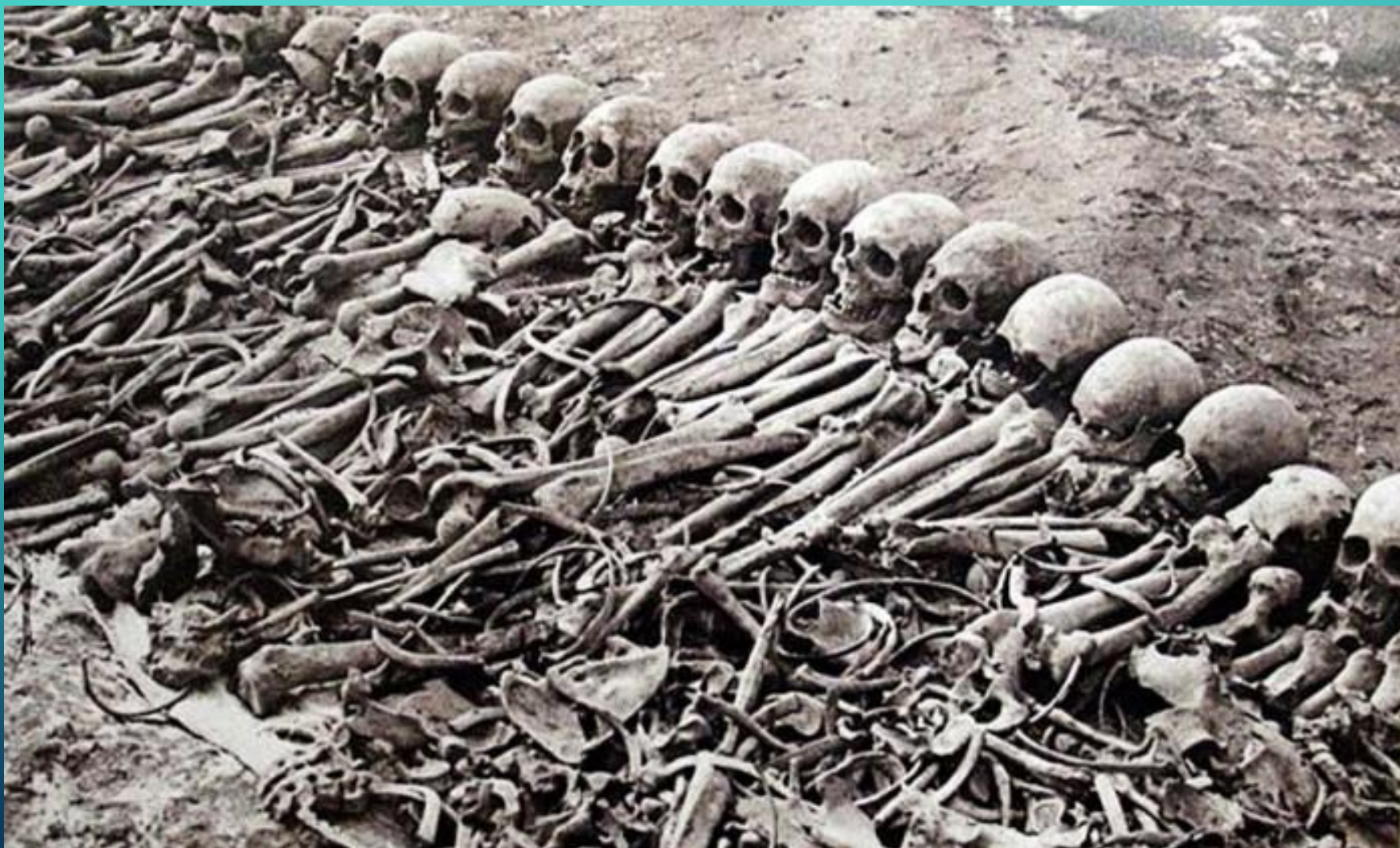

АБОРТ

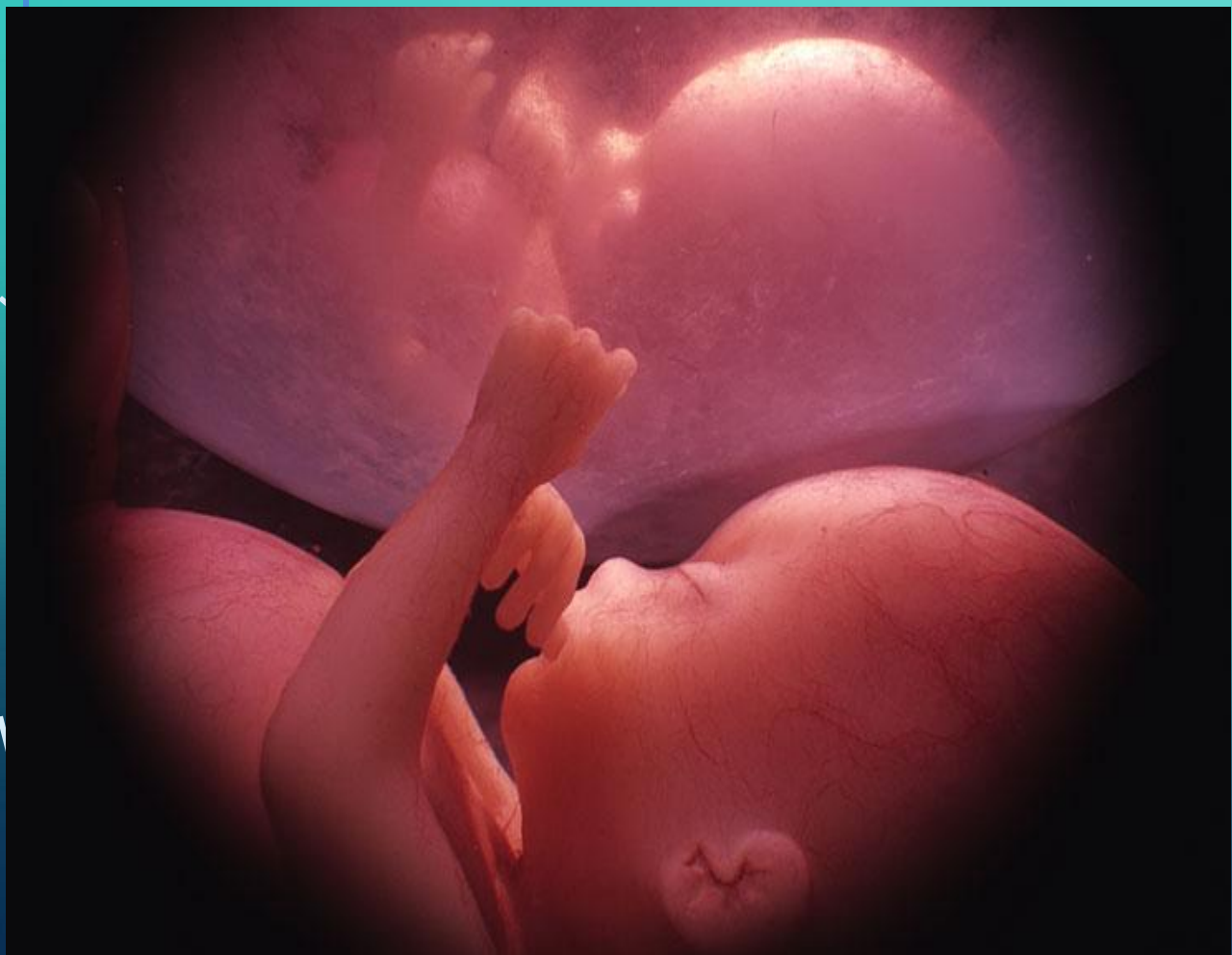

МАМА, ПАПА!



Я хочу родиться!





ЭВТАНАЗИЯ



**ЗАРОДЫШ СВЯЩЕНЕН И НЕСЕТ
ВЕСЬ ПОТЕНЦИАЛ ЧЕЛОВЕЧЕСКОГО
СУЩЕСТВА.**



ИСКУССТВЕННОЕ ПРОДОЛЖЕНИЕ ЖИЗНИ

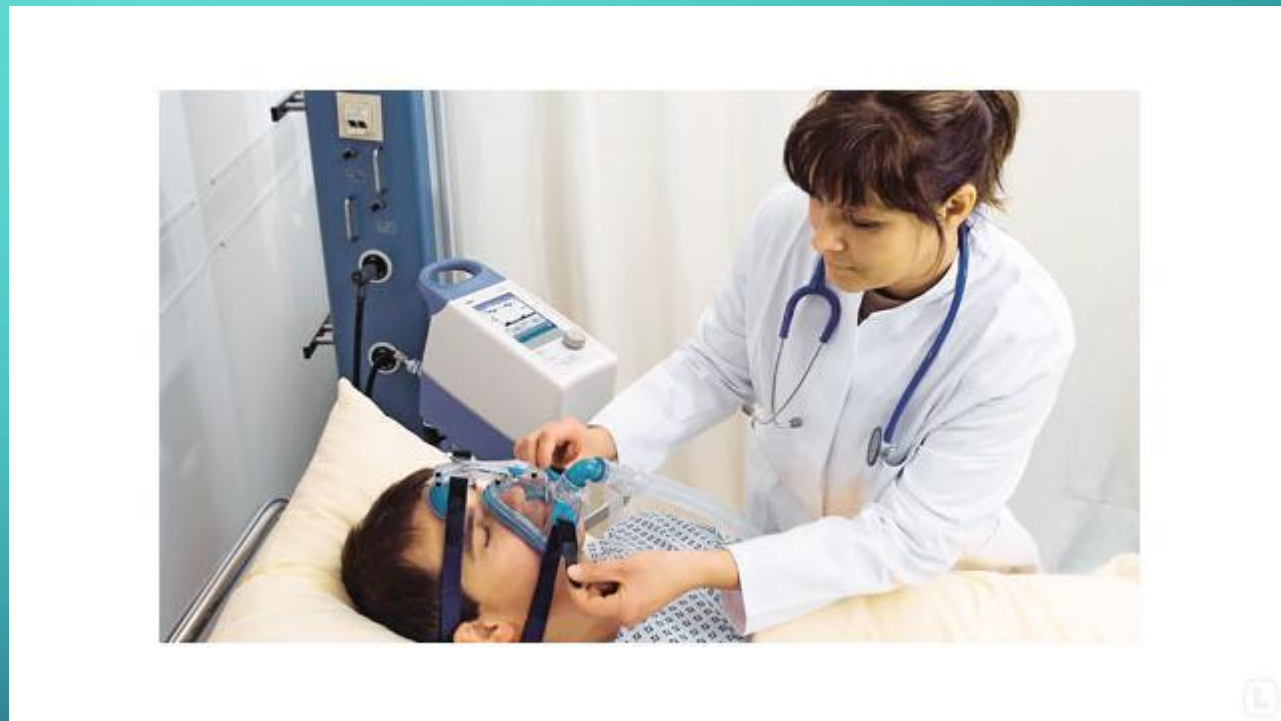

ПЕРЕСАДКА ОРГАНОВ И ПЕРЕЛИВАНИЕ КРОВИ



ИСКУССТВЕННОЕ ОПЛОДОТВОРЕНИЕ



ГОМОСЕКСУАЛИЗ
М,
ЧРЕЗМЕРНОЕ
УПОТРЕБЛЕНИЕ
АЛКОГОЛЯ,
ДРУГИХ
ПСИХОАКТИВНЫХ
ВЕЩЕСТВ

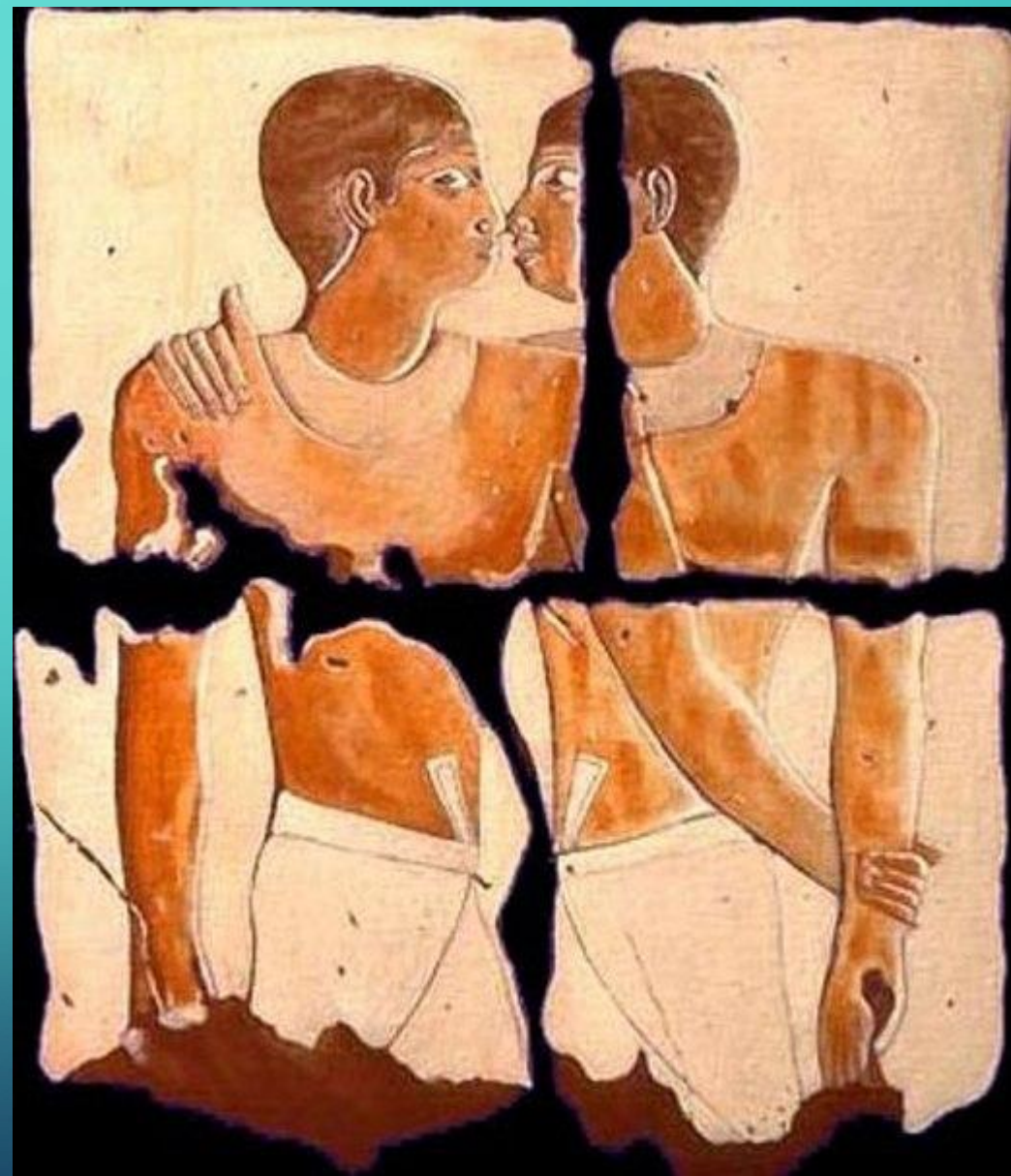

ОТНОШЕНИЕ К ТАБАКУ



ПОХОРОНЫ ОСУЩЕСТВЛЯЮТСЯ ПО СПЕЦИАЛЬНОМУ ОБРЯДУ («ПХОВА», «НАМШЕ»)



ПОЗИЦИЯ БУДДИЗМА ПО ОТНОШЕНИЮ К НЕКОТОРЫМ ПРОБЛЕМАМ, СВЯЗАННЫМ С БИОТЕХНОЛОГИЕЙ





СПАСИБО ЗА ВНИМАНИЕ

