

**Руновщинська загальноосвітня школа
I-III ступенів Зачепилівської районної ради
Харківської області**

**МОДЕЛЬ ПРЕВЕНТИВНОЇ ОСВІТИ У
ШКОЛІ, ДРУЖНІЙ ДО ДИТИНИ**





Мета:

забезпечити цілісне благополуччя дитини шляхом створення необхідних умов для її особистісного розвитку, упорядкування сприятливого шкільного середовища, налагодження партнерської взаємодії учасників навчально-виховного процесу

Залучати учнів і батьків до реформування діяльності закладу

Забезпечити конкурентно-спроможний рівень якості освіти

Удосконалювати зміст, форми і методи підвищення кваліфікації учителів

Завдання

Удосконалювати наявні і розробляти нові ефективні моделі соціального партнерства

Посилювати роль навчального закладу в активізації діяльності місцевої громади

Створити атмосферу довіри

Прогнозувати та запобігати можливим ризикам і небезпекам для життя

Налагодити інформаційний супровід і створити систему моніторингу діяльності



ОЧІКУВАНІ РЕЗУЛЬТАТИ

Створення згуртованого та організованого колективу однодумців.

Забезпечення належних санітарно-гігієнічних умов, стабільного температурного режиму упродовж навчального року.

Оновлення змісту форм і методів роботи з метою вирішення проблем навчання та виховання учнів, відмова від використання рейтингів успішності

Удосконалення політики школи щодо заборони психологічного насилля та недопущення приниження та утисків.

Взаємодія школи з різними соціальними інституціями у місцевій громаді.

Удосконалення форм і методів розвитку творчих видів діяльності учнів.

Активне залучення батьків на навчально-виховного процесу, превентивного виховання.

Консолідація зусиль учнів, батьків, вчителів.

Створення ефективної системи якісної превентивної освіти з метою забезпечення цілісного благополуччя дитини як творчої, успішної і мобільної особистості, готової активно і безпечно діяти для власного розвитку та зростання добробуту і стабільності українського суспільства.

Середня кількість балів учасників опитування для кожного з дев'яти блоків та їхня загальна сума

Блоки контролю якості	Адміністрація			Вчителі			Учні			Їхні батьки		
	Сума балів опитаних чл.адміністрації (А)	К-ть опитаних чл.адміністрації (Б)	Середня к-ть балів 1 (А/Б)	Сума балів опитаних вчителів (А)	К-ть опитаних вчителів (Б)	Середня к-ть балів 2 (А/Б)	Сума балів опитаних учнів (А)	К-ть опитаних учнів (Б)	Середня к-ть балів 3 (А/Б)	Сума балів опитаних батьків (А)	К-ть опитаних батьків (Б)	Середня к-ть балів 4 (А/Б)
1. Забезпечення дружньої, заохочувальної, сприятливої атмосфери	7,6	2	3,8	35,5	10	3,6	183,5	50	3,67	36,9	10	3,69
2. Забезпечення та дотримання належних санітарно-гігієнічних умов	7,8	2	3,9	37,1	10	3,7	185	50	3,7	37,6	10	3,76
3. Сприяння співпраці та активному навчанню	7,6	2	3,8	37	10	3,7	185	50	3,7	36,2	10	3,62
4. Відсутність фізичного покарання та насильства	7,8	2	3,9	38,2	10	3,8	190	50	3,8	37,9	10	3,79
5. Недопущення знуцання, домагання та дискримінації	7,4	2	3,87	38,6	10	3,86	185	50	3,7	38,4	10	3,84
6. Оцінка розвитку творчих видів діяльності	7,4	2	3,7	38	10	3,8	190	50	3,8	37	10	3,7
7. Узгодження виховних впливів школи і сім'ї шляхом залучення батьків	7,6	2	3,8	38,4	10	3,8	185	50	3,7	36,2	10	3,62
8. Сприяння рівним можливостям учнів щодо участі у прийнятті рішень	7,8	2	3,9	38,8	10	3,88	195	50	3,9	38,3	10	3,83
9. Якісна превентивна освіта	7,8	2	3,9	38,7	10	3,87	195	50	3,9	37,1	10	3,72
Загальна сума балів графі «середня кількість балів (А/Б)» за дев'ять блоків:			34,57			34,01			33,87			33,57

Руновщинська загальноосвітня школа I-III ступенів – це школа, яка завжди відкрита для учнів, випускників, батьків, колег по роботі, сільської громади

Районний семінар для учителів основ здоров'я



Руновщинська загальноосвітня школа I-III ступенів – це школа, яка завжди відкрита для учнів, випускників, батьків, колег по роботі, сільської громади

ДАР, районний семінар з превентивного виховання



У школі працює колектив однодумців,
згуртований та організований, який активно
залучається до шкільного життя

Педради, наради при директорові, тренінги з
профілактики професійного вигорання



У школі діє Рада старшокласників, Школа лідерів учнівського самоврядування, волонтерський загін

Підвищуємо якість навчання; поглиблюємо інтерес до вивчення окремих предметів



У школі діє Рада старшокласників, Школа лідерів
учнівського самоврядування, волонтерський загін

Організуємо чергування в приміщенні і на подвір'ї школи



У школі діє Рада старшокласників, Школа лідерів
учнівського самоврядування, волонтерський загін

Організуємо спортивні змагання між класами;
популяризуємо заняття спортом серед учнів школи



У школі діє Рада старшокласників, Школа лідерів учнівського самоврядування, волонтерський загін

Організуємо загальношкільні і класні заходи; сприяємо розвитку художніх смаків та талантів серед школярів



У школі діє Рада старшокласників, Школа лідерів учнівського самоврядування, волонтерський загін

Взяли шефство над ветеранами війни та праці, престарілими; організовуємо акції «Милосердя»



Руновщинська ЗОШ I-III ступенів має міцну матеріально-технічну базу

Сучасні кабінети, зал рекреації, їдальня, спортивна зала



Руновщинська ЗОШ I-III ступенів має міцну матеріально-технічну базу



Сприяння співпраці та активному навчанню

Залучення учнів до інтерактивних та групових форм роботи, учнівських проектів, творчих та наукових конкурсів, виставок учнівських робіт, проведення предметних тижнів



Створення учнівських проектів «Українська оселя - осередок здоров'я», «Національна їжа і здоров'я», «Мій вибір – здоровий спосіб життя», «Стежка, що веде в безодню», «Правильний вибір професії – успішне життя», «Воїни-інтернаціоналісти – випускники нашої школи», «Чорнобиль – гірка полинь-трава», створення соціального проекту «Моральний вчинок»

Українська оселя – осередок здоров'я

Виконала учениця 10 класу
Руновщинської ЗОШ І-ІІІ ступенів
ГАНЖИ ОКСАНА
Керівник: ПЛАВАЦЬКА Л.В.

Руновщинська загальноосвітня школа
І-ІІІ ступенів

* МІЙ ВИБІР - ЗДОРОВИЙ СПОСІБ ЖИТТЯ



Стежка, що веде в безодню

Проблеми наркоманії
в молодіжному середовищі

Виконала учениця 10 класу
Руновщинської ЗОШ І-ІІІ ступенів
ГОРОВА ЮЛІЯ
Керівник: ПЛАВАЦЬКА Л.В.



Національна їжа і здоров'я

Виконала учениця 10 класу
Руновщинської ЗОШ І-ІІІ ступенів
ІІІ класовий вчитель
Керівник: ПЛАВАЦЬКА Л.В.



Конкурси малюнків, декоративно-ужиткового мистецтва



Результативність роботи школи

Участь у Всеукраїнських учнівських олімпіадах, МАН, інтерактивних конкурсах, турнірах, спортивних змаганнях

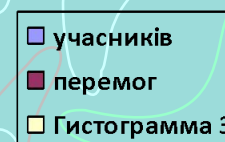
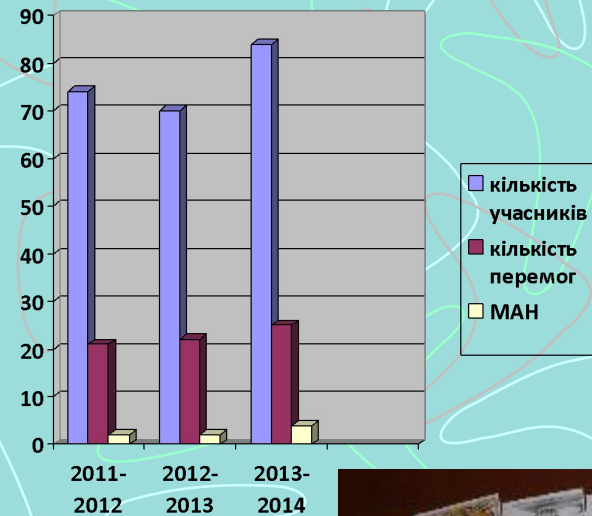

Школа була учасником обласних та міжнародних відкритих виставок ефективного педагогічного досвіду:

XVI обласної тематичної відкритої виставки ефективного педагогічного досвіду «Освіта Харківщини XXI століття» за темою «Підвищення ефективності навчального процесу шляхом упровадження здоров'язберігаючих технологій» (лауреат у номінації «Змістовність»), 2009 р.; XVII обласної тематичної відкритої виставки ефективного педагогічного досвіду «Освіта Харківщини XXI століття» за темою «Моделі інноваційної навчально-виховної роботи сільських навчальних закладів» (Диплом I ступеня), 2009 р.; та Міжнародної виставки «Сучасні навчальні заклади – 2010» (Диплом за вагомий внесок у модернізацію національної системи освіти).



Організація превентивного виховання

Проведення уроків «Основ здоров'я» та спецкурсу «Захисти себе від ВІЛ»



Анкетування



Моніторингові дослідження

Порівняльний аналіз результатів адаптації першокласників

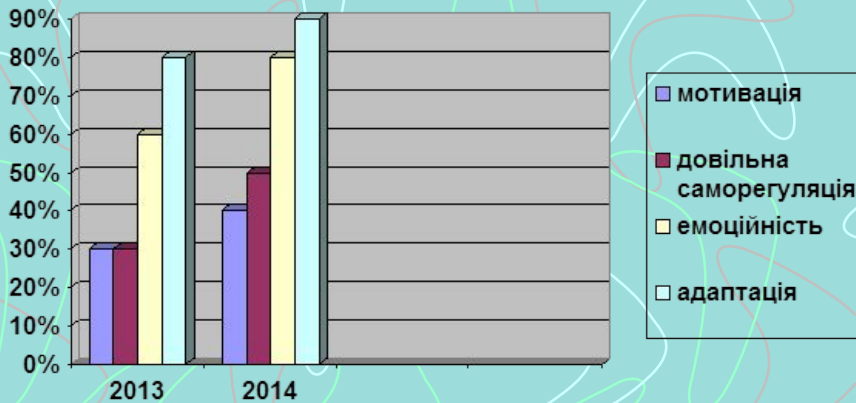

Адаптація першокласників до навчання у школі



СОЦІОМЕТРІЯ, вересень

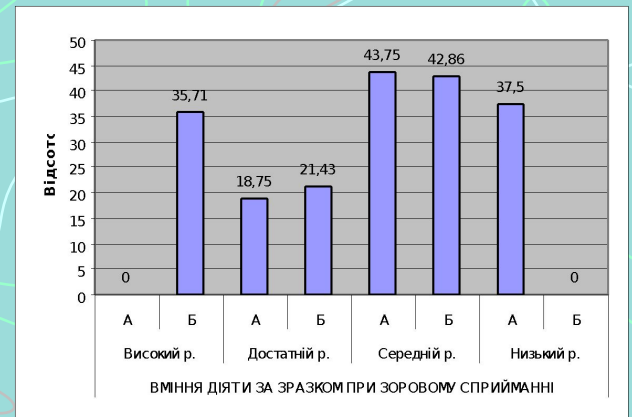
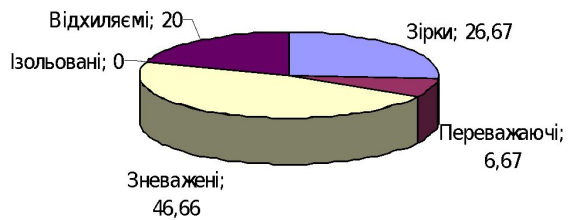

Моніторингові дослідження

Адаптація першокласників до навчання у школі

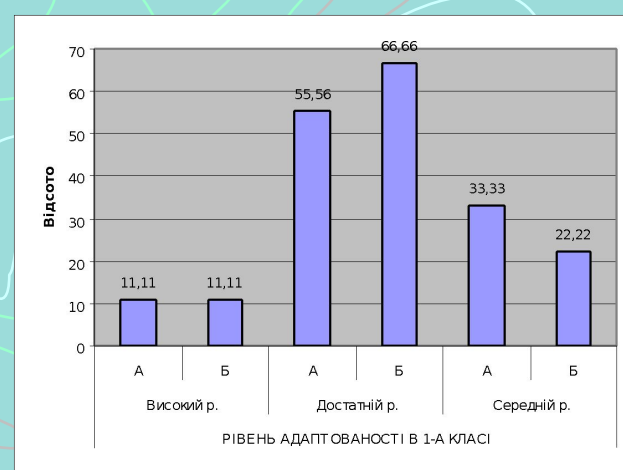
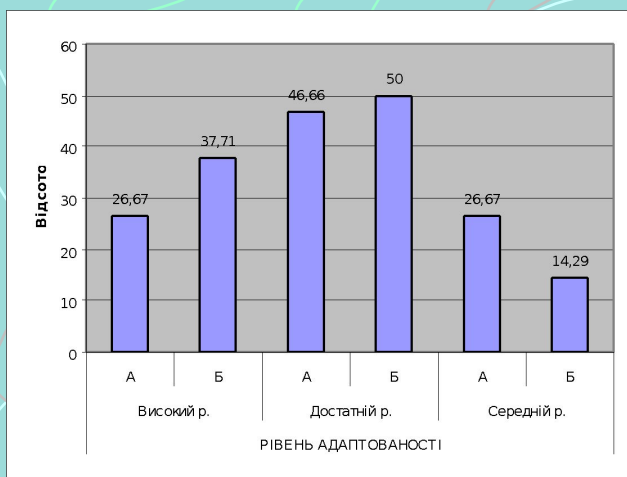
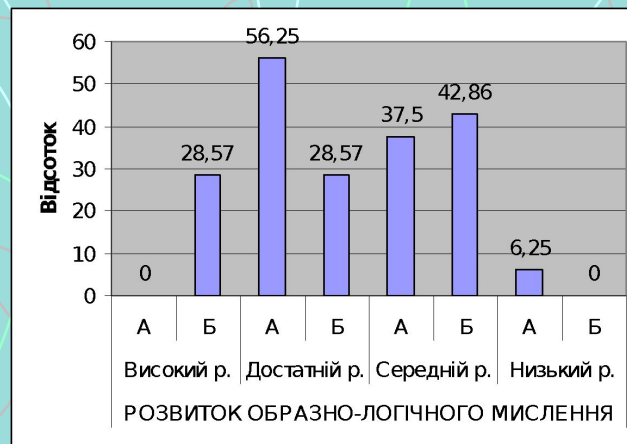
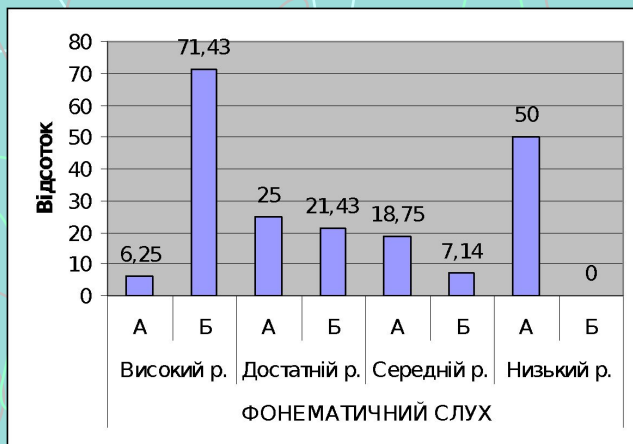

Моніторингові дослідження

Адаптація учнів 5 класу, мотивація до навчання

Шкільна тривожність

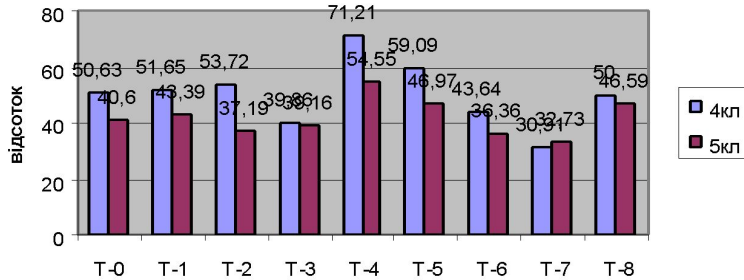

Особиста адаптованість

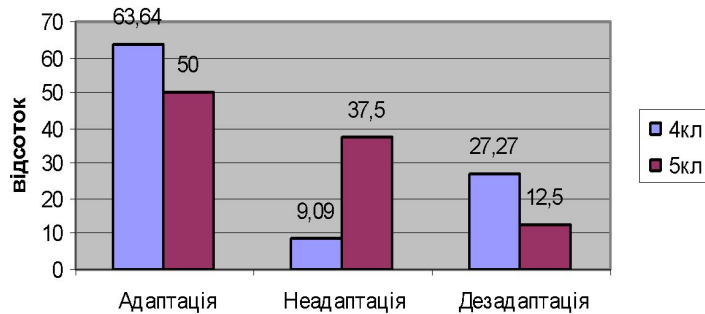

Шкільна мотивація

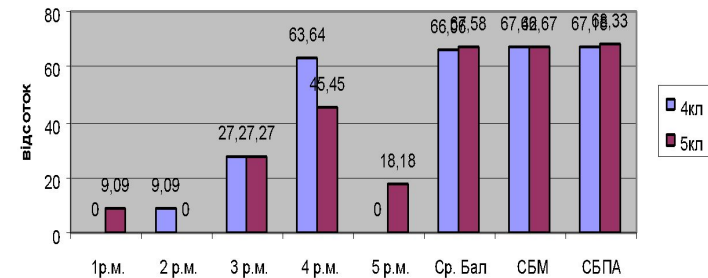

Маршрут безпеки



Маршрут безпеки



Учнівські акції

«Від серця до серця»



«Ми – за здоровий спосіб життя»



«Правильний вибір професії – успішне життя»



«Правильний вибір професії – успішне життя»

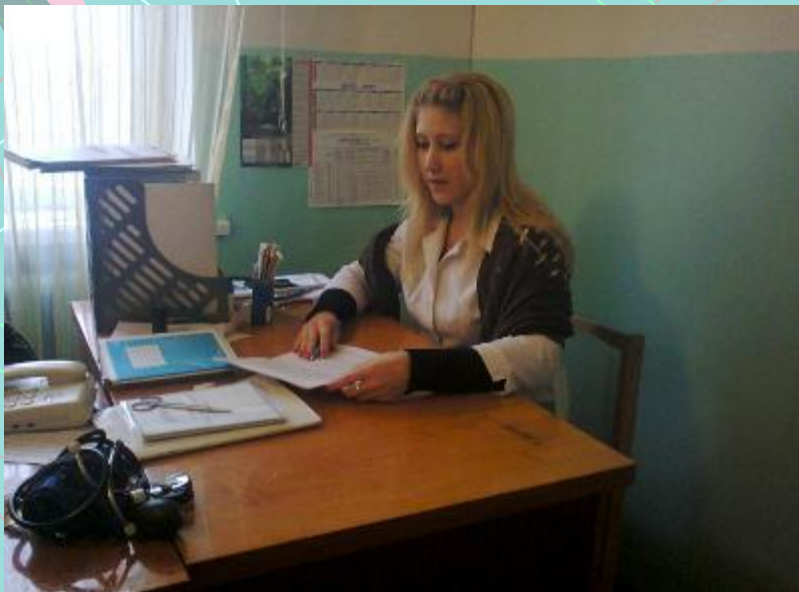

«Ні – насильству!»





Дякуємо за увагу !