Защита населения от чрезвычайных ситуаций

Урок ОБЖ
7 класс

900igr.net

Цели урока:

- Познакомиться с Единой государственной системой предупреждения и ликвидации чрезвычайных ситуаций, ее предназначением и основными задачами
- Раскрыть содержание основных мероприятий по защите населения от чрезвычайных ситуаций; обратить внимание на роль МЧС России в проведении этих мероприятий
- Познакомиться с основными правами и обязанностями граждан Российской Федерации в области безопасности

Создание РСЧС

ситуации.

Создание РСЧС

Создание РСЧС

- Постановление о создании было принято в апреле 1992г., в 1995г. – преобразована в Единую государственную систему.
- Создавая эту систему, государство решало задачу объединения усилий центральных органов федеральной исполнительной власти субъектов Российской Федерации, городов и районов, а также различных организаций, учреждений и предприятий, их сил и средств по предупреждению и ликвидации чрезвычайных ситуаций.

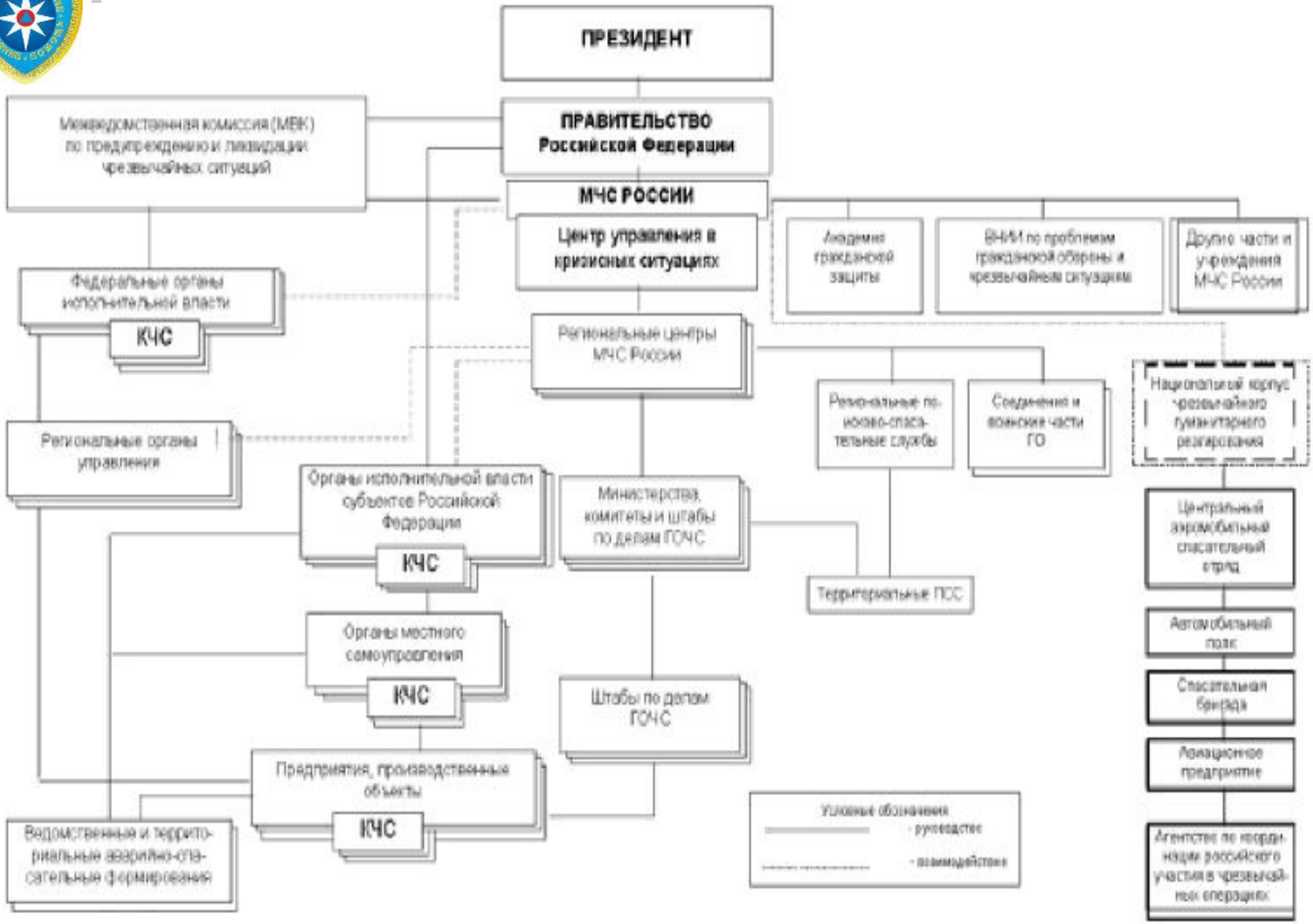
ПРЕЗИДЕНТ
ПРАВИТЕЛЬСТВО Российской Федерации
Межведомственная комиссия (МВК) по предупреждению и ликвидации чрезвычайных ситуаций
МЧС РОССИИ
Центр управления в кризисных ситуациях
Академия гражданской защиты
ВНИИ по проблемам гражданской обороны и чрезвычайным ситуациям
Другие части и учреждения МЧС России
Федеральные органы исполнительной власти
КЧС
Региональные центры МЧС России
Региональные поисково-спасательные службы
Соединения и воинские части ГО
Национальный корпус чрезвычайного гуманитарного реагирования
Региональные органы управления
Органы исполнительной власти субъектов Российской Федерации
КЧС
Министерства, комитеты и штабы по делам ГОЧС
Территориальные ПСС
Центральный аэромобильный спасательный отряд
Автомобильный полк
Спасательная бригада
Авиационное предприятие
Агентство по координации российского участия в чрезвычайных операциях
Органы местного самоуправления
КЧС
Штабы по делам ГОЧС
Предприятия, производственные объекты
КЧС
Ведомственные и территориальные аварийно-спасательные формирования
Условные обозначения
- руководство
- взаимодействие

Предупреждение чрезвычайной ситуации

- Это комплекс мероприятий, проводимых заблаговременно и направленных на максимально возможное уменьшение риска возникновения чрезвычайной ситуации, а также на сохранение здоровья людей.

Ликвидация чрезвычайных ситуаций

- Ликвидация чрезвычайных ситуаций - это аварийно-спасательные и другие неотложные работы, проводимые при возникновении чрезвычайных ситуаций и направленные на спасение жизни и сохранение здоровья людей

Задачи деятельности РСЧС

Права граждан РФ в области защиты от ЧС

Обязанности граждан РФ в области защиты от ЧС

- Обязаны изучать основные способы защиты населения и территорий от ЧС, приемы оказания первой медицинской помощи пострадавшим, правила пользования коллективными и индивидуальными средствами защиты, постоянно совершенствовать свои знания и практические навыки в области безопасности жизнедеятельности.

Мероприятия по защите населения от ЧС

Мониторинг и прогнозирование ЧС;

Оповещение населения об угрозе возникновения ЧС;

Инженерная защита населения и территорий;

Подготовка населения к действиям в ЧС;

Эвакуация населения из опасных районов;

Организация аварийно-спасательных работ

Мониторинг и прогнозирование ЧС

- Мониторинг – это наблюдение за состоянием окружающей среды (атмосферы, гидросферы, биосферы, а также техногенных систем) с целью ее контроля, прогноза и охраны. Существует несколько видов мониторинга.

-
-

Мониторинг геологических процессов

- Ведутся комплексными инженерно-геологическими и гидрологическими партиями Министерства природных ресурсов.
- Сейсмические наблюдения осуществляются Федеральной системой сейсмологических наблюдений (ФССН), в которую входят наблюдательные структуры Российской академии наук, Минобороны, Минприроды и др.
- Всего в ФССН входит девять центров сбора и обработки данных и ряд сейсмостанций.

Прогнозирование ЧС

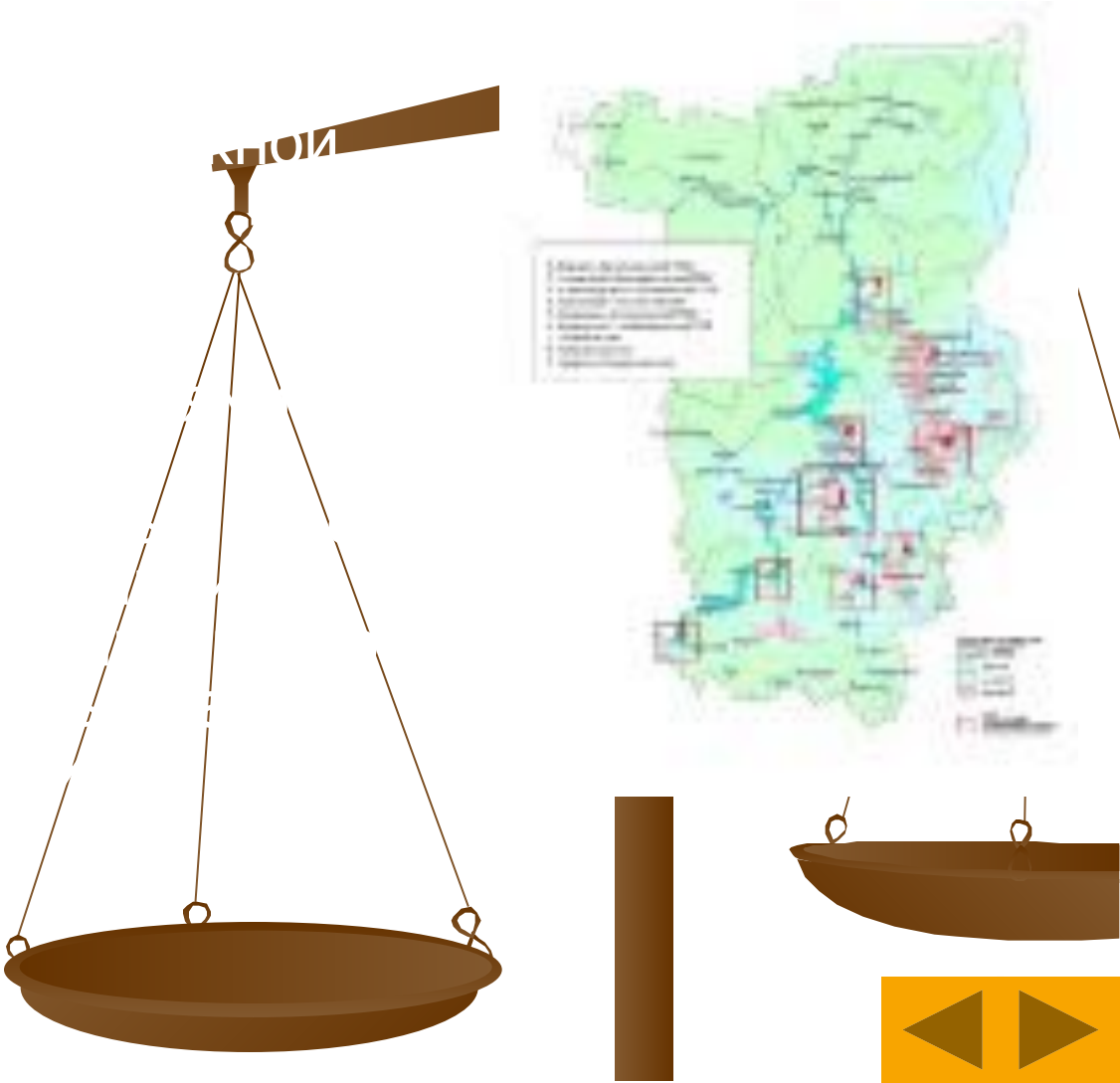

Система оповещения населения

- Система оповещения о ЧС предназначена для своевременного принятия мер по защите населения при угрозе возникновения природного стихийного бедствия или производственной аварии (катастрофы)
- **Оповещение** – это экстренное доведение до органов управления РСЧС и населения сигналов и соответствующей информации о ЧС, сложившейся на определенной территории.
- **Оповещение населения –** это заблаговременное предупреждение населения о возможных чрезвычайных ситуациях и их действиях в условиях ЧС.

Система оповещения населения

-
-
-

ях в

Система оповещения населения

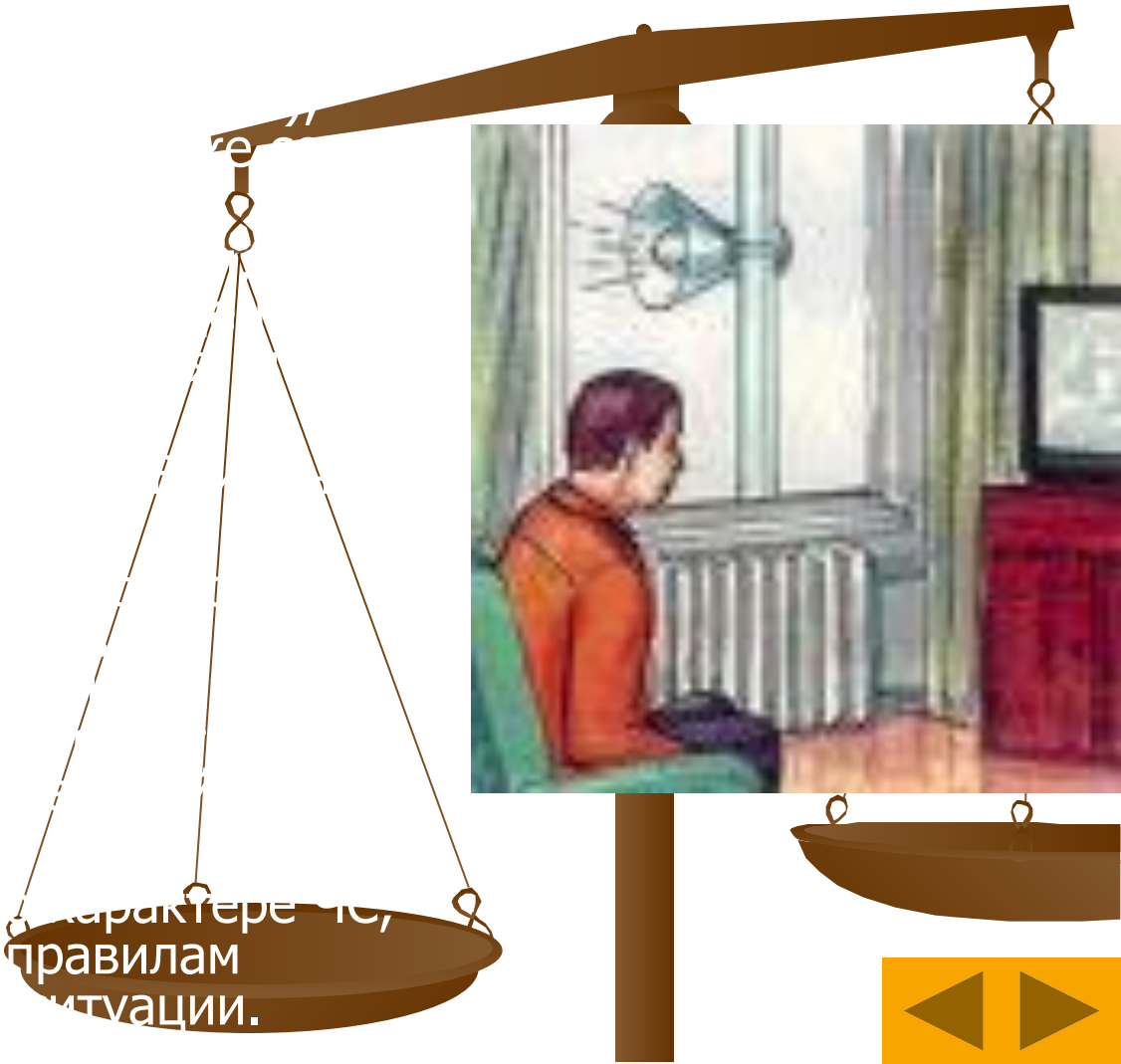

Инженерная защита

Подготовка населения к действиям в ЧС

ссии.

Основные задачи подготовки населения

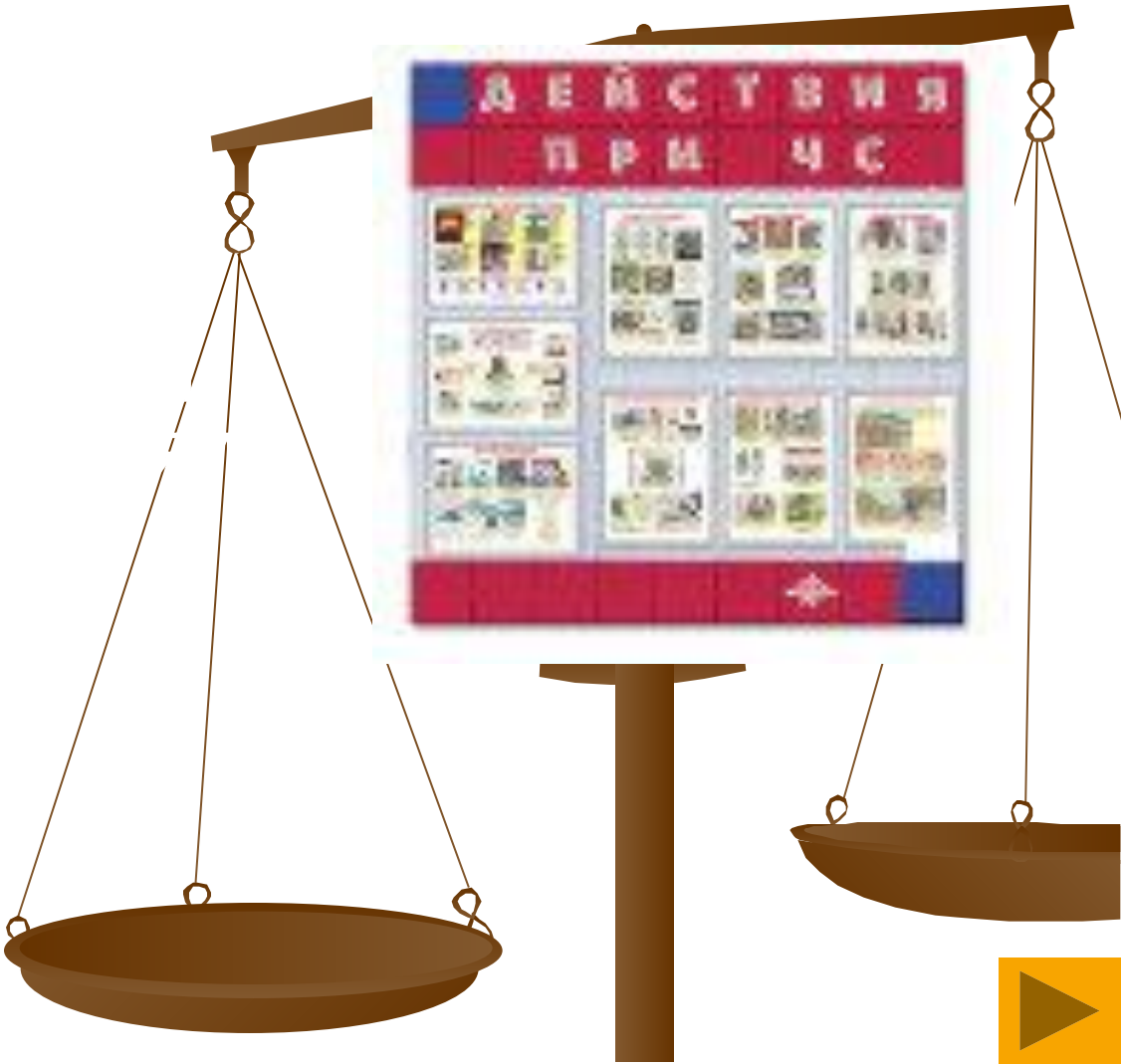

Эвакуация населения из опасных районов

- **Эвакуация населения** – это комплекс мероприятий по организованному вывозу (выводу) населения из зон прогнозируемых или возникших ЧС и его временному размещению в заранее подготовленных безопасных районах.
- Эвакуация в зависимости от времени и сроков ее проведения может быть ***упреждающей*** (заблаговременной) или ***экстренной*** (безотлагательной).

Эвакуация населения из опасных районов

-
-
-

локальной

региональной

ой, местной

Локальная эвакуация

Местная эвакуация

Региональная эвакуация

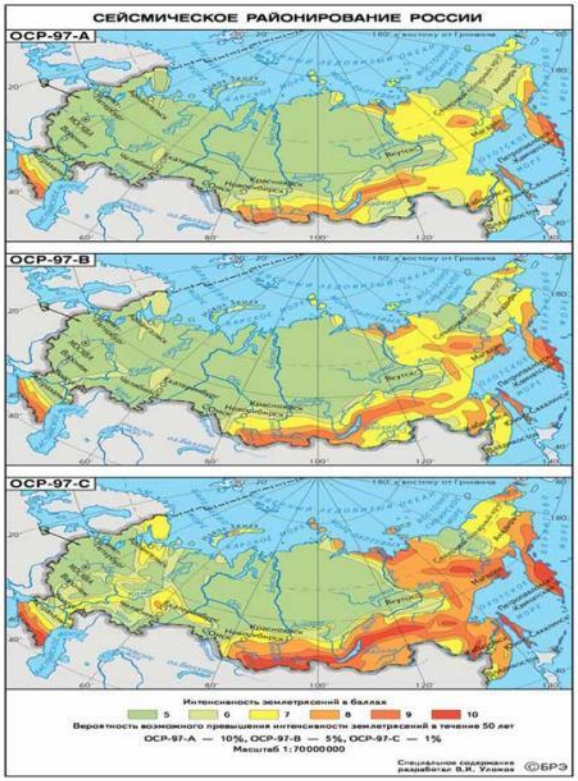

Аварийно-спасательные работы

- **Организация аварийно-спасательных работ нацелена на спасение жизни людей и ликвидацию потенциальной опасности ЧС, а также обеспечение жизнедеятельности населения в ЧС.**

Виды аварийно-спасательных работ:

- поиск и спасение людей в экстремальных природных ситуациях
- тушение пожаров и эвакуация пострадавших из очагов поражения
- извлечение пострадавших из обрушившихся зданий, подземных сооружений, транспортных средств

Домашнее задание

- Выбрать и записать в тетрадь основные задачи, которые решает МЧС России в области защиты населения от ЧС.
- Подобрать публикации с примерами деятельности МЧС России по защите населения от ЧС природного характера.
- Составить примерную схему оповещения населения о ЧС, предусмотренную в вашем районе (городе). В тетради запишите порядок вашего поведения при получении информации о ЧС.