© Валерий Горбунов

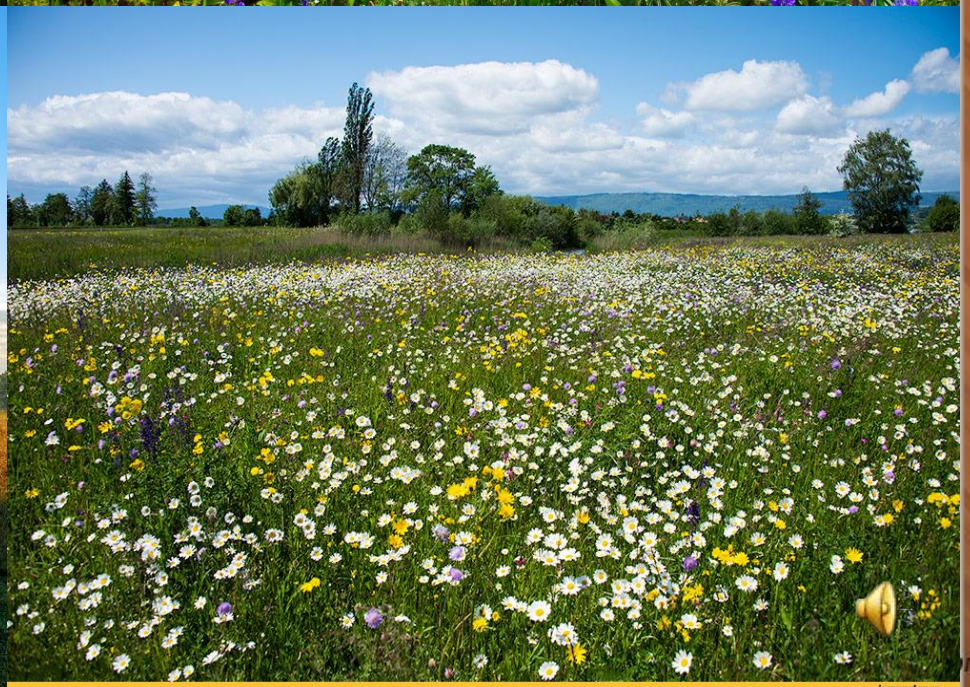
joyreactor.cc

Inge Vautrin

?

Тема урока: Работа с таблицей

Задачи:

- узнать, что такое таблица и из чего она состоит;
- учиться собирать информацию в таблицу;
- применять таблицу для изучения природных сообществ;

7oom.ru

Решите задачу:

В мешках пшеница, овёс и гречиха, но все надписи на мешках неверные.
Заполните таблицу, отмечая + или - и подпишите, что находится в каждом мешке.

	1 мешок	2 мешок	3 мешок
Пшеница			
Овёс			
Гречиха			

7oom.ru

.

1

	1 мешок	2 мешок	3 мешок
Пшеница	-	+	-
Овёс	-	-	+
Гречиха	+	-	-

7oom.ru

Решите задачу:

Фермер посеял на одном поле 60 мешков пшеницы, а на другом – овёс. Овса посеяно на 20 мешков меньше. Сколько всего зерна посеяно на двух полях?

Фермер — крестьянин-предприниматель, владеет землей или арендует ее, и занимается на ней сельским хозяйством.

7oom.ru

ЗЕРНА

ГРЕЧИХИ

ПШЕНИЦЫ

овса

7oom.ru

ПОЛЕ - искусственное
природное сообщество,
созданное человеком
для культурных растений.

Задачи:

-узнать, что такое таблица и из чего она состоит;

-учиться собирать информацию в таблицу;

-применять таблицу для изучения природных сообществ;

7oom.ru

Я
узнал
смог
Мне понравилось

Молодцы!