Живая природа. Животные.

Выполнила учитель начальных классов
МБОУ СОШ 16
Г. Красногорск
Роженцева Е. В.

Попробуйте самостоятельно разделить изображенные объекты на группы.

Живая природа

Неживая природа

Признаки объектов живой природы:

- Рождение
- Дыхание
- Питание
- Движение
- Рост
- Старение
- Умирание

Что объединяет эти объекты?

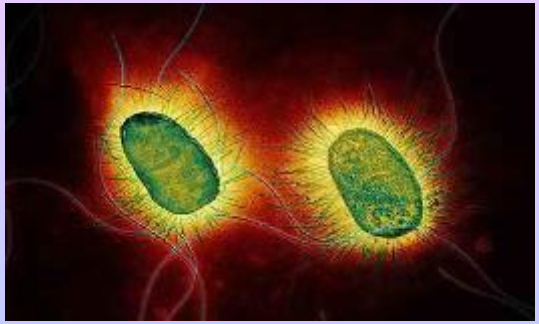

Живая природа

Царство растений

Царство микроорганизмов

Царство грибов

Царство животных

Царство животных

Насекомые

Паукообразные

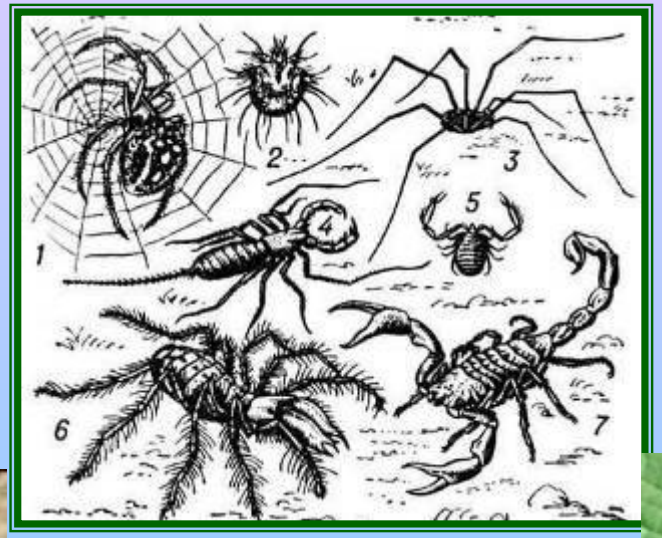

Моллюски

Пресмыкающиеся

Рыбы

Земноводные

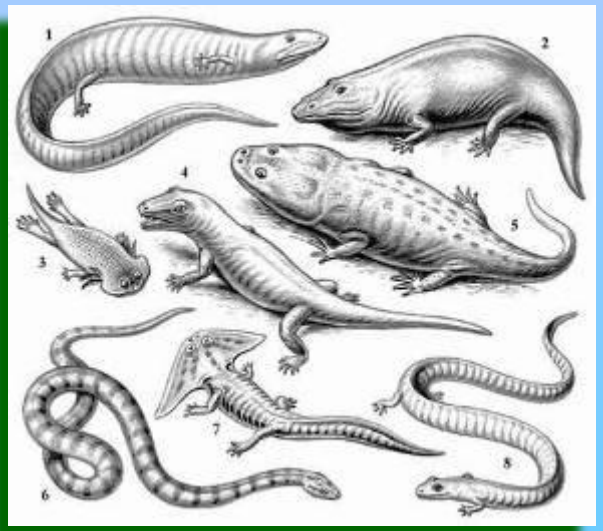

Птицы

Млекопитающие

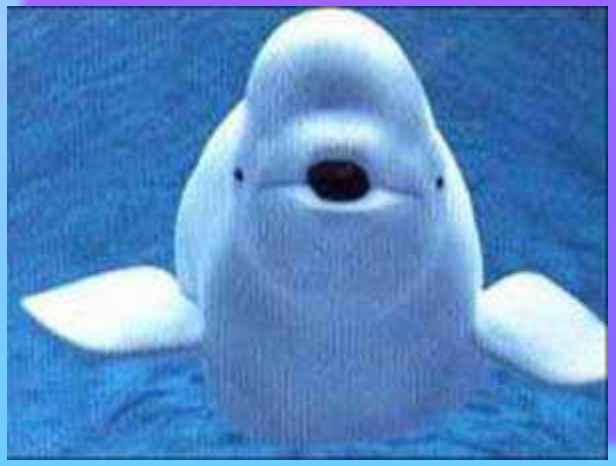

Это растения или животные?

Под сосною у дорожки кто стоит среди травы?
Он идет, а мы бежим, он догонит все равно!
Не спасет нас от него ни дождь, ни ветер, ни грозы.
Осень, осень на пороге, и по крыше тук да тук!
Нет, не впустим, милый друг!

Не правы, кто сказал, что дерево не видит,
На дворе - герои, а в избе - вороны.
Хоть и не видит, но дождь как увидит.

Молодцы!

Живая природа

Неживая природа

http://www.animashky.ru/ - анимашки
http://videoediting.users.photofile.ru/photo/videoediting/3244873/xlarge/69475146.png - Дюдюка
http://videoediting.users.photofile.ru/photo/videoediting/3244873/xlarge/69474997.png - Дюдюка
http://img-fotki.yandex.ru/get/0/raimon71.0/0_19c_7c52cdd6_L - паук
http://im3-tub.yandex.net/i?id=187959266&tov=3 – паук
http://im3-tub.yandex.net/i?id=15693882&tov=3 – паукообразные
http://animashky.ru/flist/objiv/261/27.gif - паук
http://im3-tub.yandex.net/i?id=138870518&tov=3 – птицы
http://inetrate.com/wallpapers/pics/2/3942.jpg - павлин
http://linenews.ru/uploads/posts/2008-02/thumbs/1204095213_image006.jpg - кузнечик
http://im3-tub.yandex.net/i?id=18733482&tov=3 – клещ
http://basik.ru/images/crocodilia/07.jpg - крокодил
http://videoediting.users.photofile.ru/photo/videoediting/3244873/xlarge/69475239.png - лягушонок
http://www.mobilmusic.ru/mfile/3b/5f/82/288269-80.jpg - лягушки
http://onua.com.ua/uploads/posts/2008-09/1221485513_1.jpg - бабочка
http://onua.com.ua/uploads/posts/2008-09/1221485492_1-2.jpg - бабочка
http://onua.com.ua/uploads/posts/2008-09/1221485576_1-12.jpg - бабочка
http://im4-tub.yandex.net/i?id=103054740&tov=4 – земноводные
http://im5-tub.yandex.net/i?id=16808386&tov=5 - земноводные
http://im6-tub.yandex.net/i?id=25091175&tov=6 – майский жук
http://im8-tub.yandex.net/i?id=70211165&tov=8 – моллюски
http://im0-tub.yandex.net/i?id=49583820&tov=0 – моллюски
http://im7-tub.yandex.net/i?id=40861710&tov=7 – моллюски
http://copypast.ru/uploads/posts/1219255720_image00002.jpg - моллюск
http://onua.com.ua/uploads/posts/2008-05/1210707763_4.jpg - микробы
http://onua.com.ua/uploads/posts/2008-05/1210707770_9.jpg - микробы
http://www.myjulia.ru/data/cache/2009/04/25/84126_2262-650x650.jpg - рябина
http://zolotayaryba.narod.ru/photo50.jpg - рыбы
http://img-2004-11.photosight.ru/23/683615.jpg - рыбы
http://animalworld.com.ua/images/2009/upload/mola%20mola_4.jpg - рыбы
http://aquascope.ru/modules/xoopsgallery/cache/albums/album35/4_G.jpg - рыбы
http://onua.com.ua/uploads/posts/2008-09/1220827464_1-17.jpg - стрекоза
http://aprons.ru/oboi/zhivotnye/nasekomye/p-29-skorpion_v_polnyj_rost-administrator.jpg - скорпион
http://im4-tub.yandex.net/i?id=27555829&tov=4 – скорпион
http://im7-tub.yandex.net/i?id=4474002&tov=7 – снегирь
http://im7-tub.yandex.net/i?id=80436711&tov=7 - утконос
http://pavlik.nnover.ru/data/uf2/3379331/4/64/22/4642217_nu_pogodi_kopij.jpg - фоторамка
http://inetrate.com/wallpapers/pics/2/3478.jpg - фламинго
http://photoshopchik.ucoz.ru/load/9 - детские рамки

http://im8-tub.yandex.net/i?id=53016231&tov=8 – актиния
http://im0-tub.yandex.net/i?id=52681783&tov=0 - гриб
http://im7-tub.yandex.net/i?id=59506318&tov=7 - грибы
http://im2-tub.yandex.net/i?id=92443564&tov=2 – коралл
http://im2-tub.yandex.net/i?id=27428757&tov=2 – коралл
http://www.lenagold.ru/fon/clipart/k/koro/korona29.jpg - корона
http://im8-tub.yandex.net/i?id=1252373&tov=8 - млекопитающие
http://www.internevod.com/rus/academy/bio/photo/pic/k30.jpg - млекопитающие
http://www.yuko-travel.ru/gallery/namibia_1/namibia_2744.jpg - млекопитающие
http://www.podvodoi.ru/Photos/Thailand2004/SeaStar.jpg - морская звезда
http://www.photoweb.ru/prophoto/biblioteka/Expeditions/ken/star.jpg - морская звезда
http://plants.aqa.ru/catalog/images/articles/akvaristik/open_4_large.jpg - растение
http://merbay.ucoz.ru/_ph/28/2/209429790.gif - рыбка
http://t3.gstatic.com/images?q=tbn:rAZ_mE2Hv3cgbM:http://www.isdsmos.ru/images/price/photo_1613.jpg - смородина
http://t1.gstatic.com/images?q=tbn:FAuVzAHyp7AmhM:http://www.1tvrus.com/i/20081201/fmt_53_ulitka.jpg.jpg - улитка
http://www.gypaha.narod.ru/Mnogoobrazie/Egypt.jpg - черепаха
http://kakadu.509.com1.ru/fotogal/oboi/rept/65.jpg - хамелеон
http://static.diary.ru/userdir/1/1/6/0/11604/25823847.jpg - фенек
http://kakadu.509.com1.ru/fotogal/oboi/rept/8.jpg - ящерица

Н.Я. Дмитриева, А.Н. Казаков Мы и окружающий мир: Учебник для 1 класса. – Самара: Корпорация «Федоров», 2006
И.Г. Юдина Окружающий мир. 1 класс. Поурочные планы по учебному комплекту Н. Я. Дмитриевой и др. «Мы и окружающий мир» (по системе Л,В, Занкова) – Волгоград: Учитель – АСТ, 2004