Библейские сюжеты в произведениях художественной литературы в изобразительном искусстве и светской музыкальной культуре

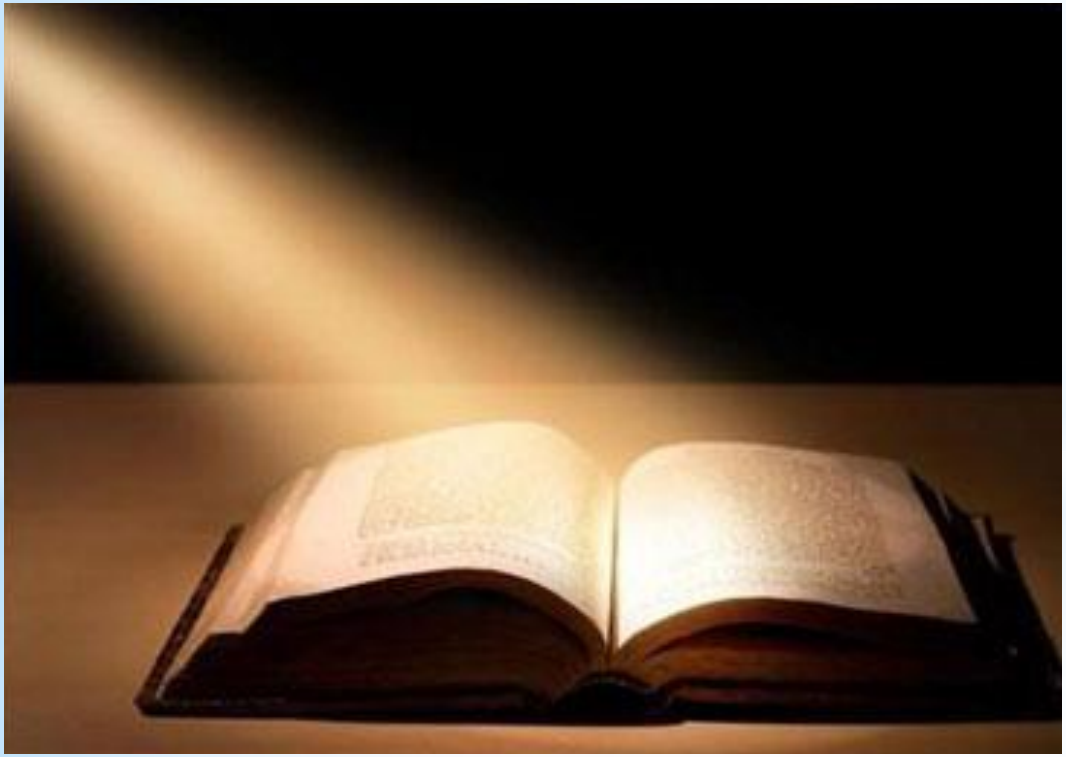

Подготовила: воспитатель МАДОУ «Детский сад комбинированного вида №2 «Сказка» п.Троицкий Ботвиньева О.Е.

Цель: Приобщение к духовному наследию христианской культуры. Раскрытие сущности современных и вечных человеческих отношений и ценностей.

Задачи:

- Познакомить дошкольников с образцами русской живописи, архитектуры и музыки, посвященных библейским сюжетам, их характерным особенностям.
- Развивать интерес к творческому наследию величайших художников, архитекторов.
- Раскрыть духовные истоки формирования духовно - певческой традиции на Руси.
- Способствовать формированию в сознании детей высоких духовно – нравственных ценностей.

Эпиграф:

«Возлюби Господа Бога твоего всем сердцем твоим, и всею душою твоею, и всем разумением твоим».

Библия

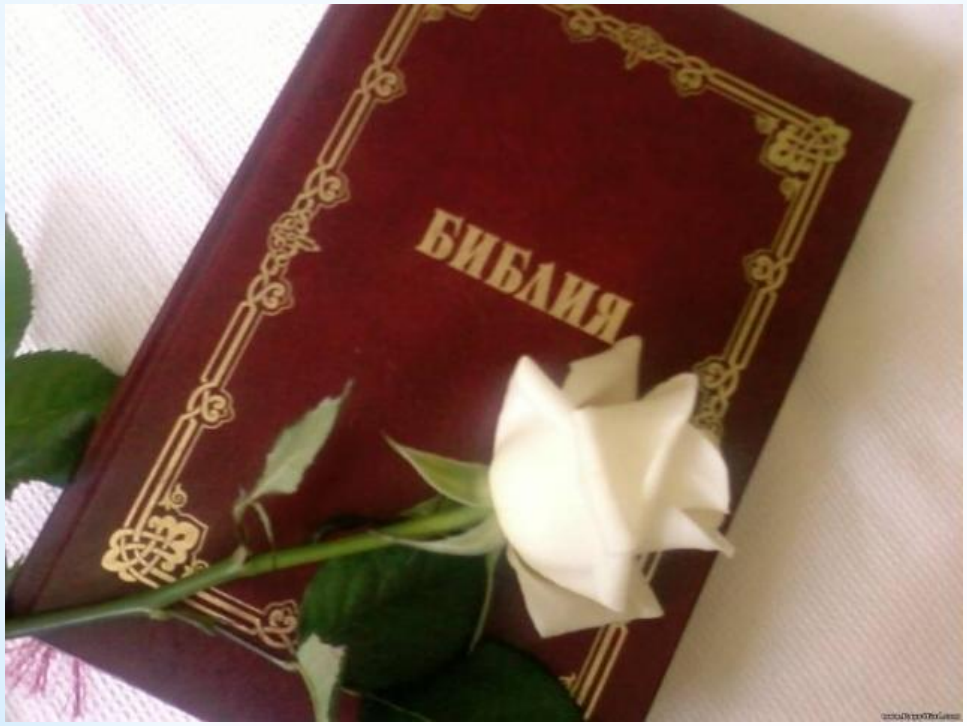

А.С. Пушкин

«Отче наш»
Я слышал – в келии простой
Старик молитвою чудесной
Молился так передо мной:
«Отец людей! Отец небесный!
Да Имя Вечное, Твое,
Святится нашими сердцами!
Да придет царствие твое,
Твоя да будет воля с нами,
Как в небесах, так на земли!
Насущный хлеб нам ниспошли
Твоею щедрою рукою;
И как прощаем мы людей,
Так нас, ничтожных пред Тобою,
Прости Отец, Твоих детей!
Не ввергни нас во искушенье
И от лукавого прельщенья
Избави нас!»- Перед крестом
Так он молился. Свет лампады
Чуть- чуть мерцал издалека;
И сердце чаяло отрады
От той молитвы старика.
А.С. Пушкин

Русские храмы

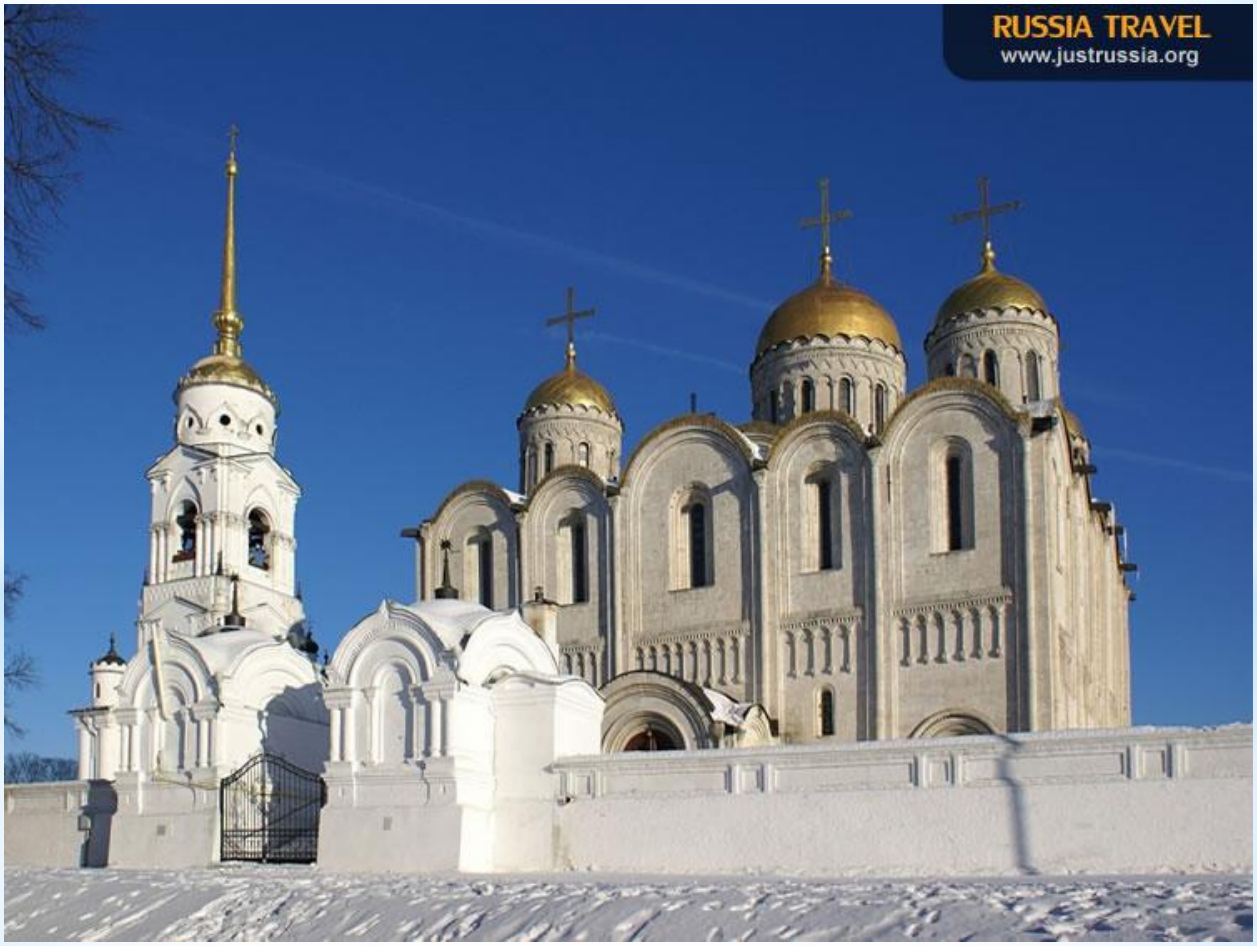

Успенский собор Владимир

Дмитриевский собор Владимир

Церковь Покрова на Рву Москва

Собор Преображения Кижи

Русские иконы

Успенский собор Иконостас Владимир

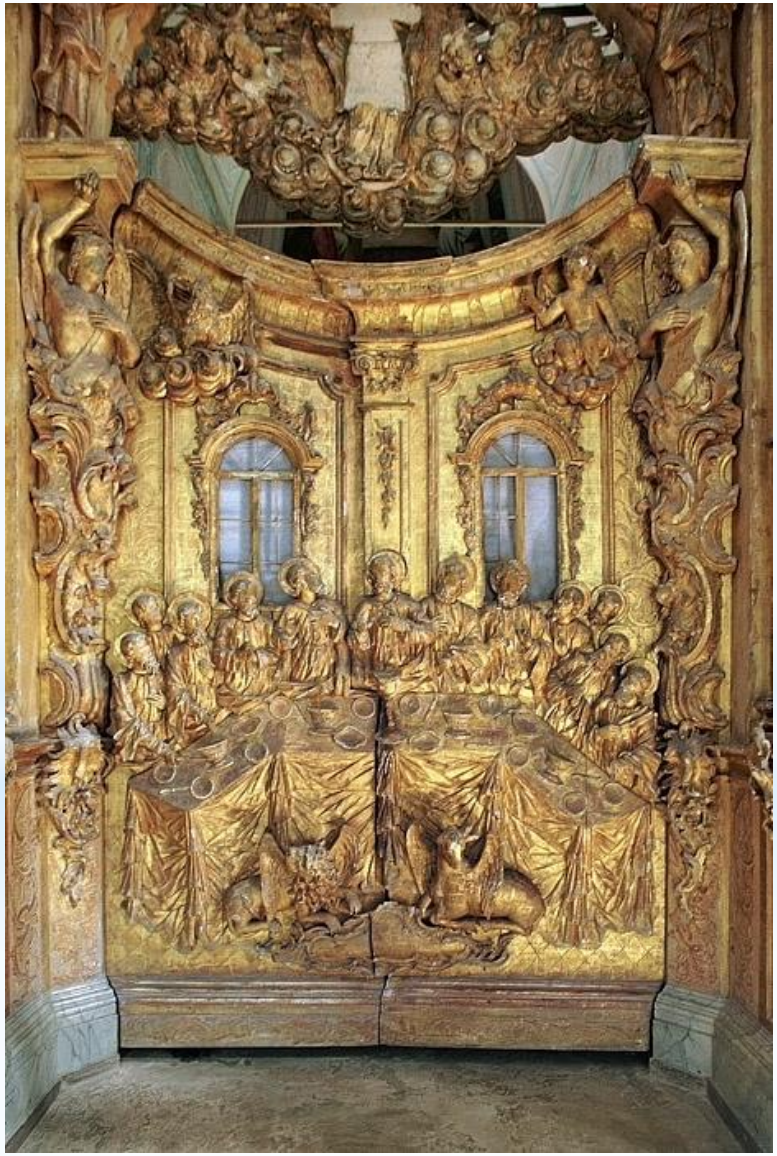

Деревянный иконостас Переславль- Залесский

Спас Андрей Рублев

Иконы Богородицы

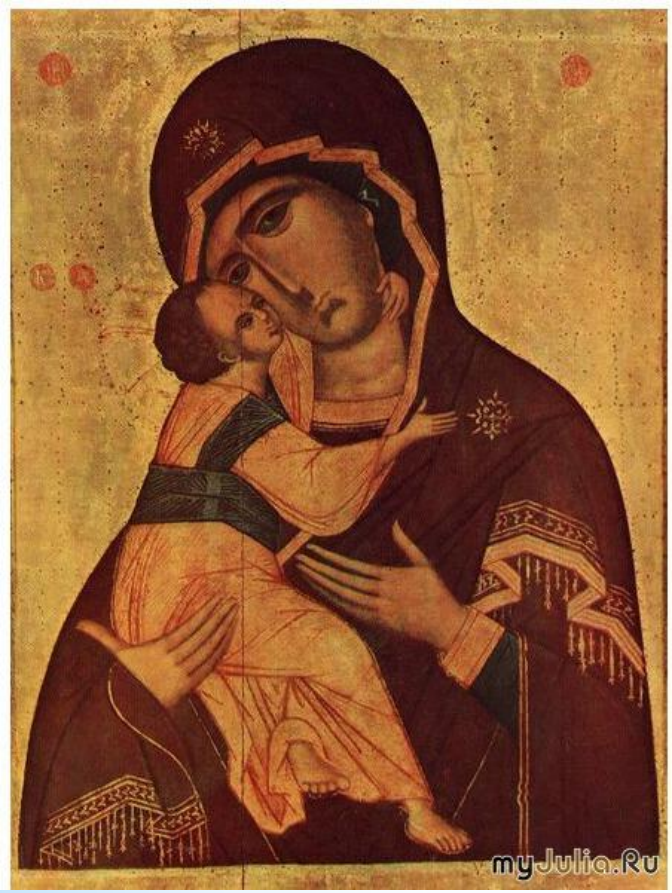

Икона Владимирской Богоматери

Икона Божией Матери «Нечаянная радость»

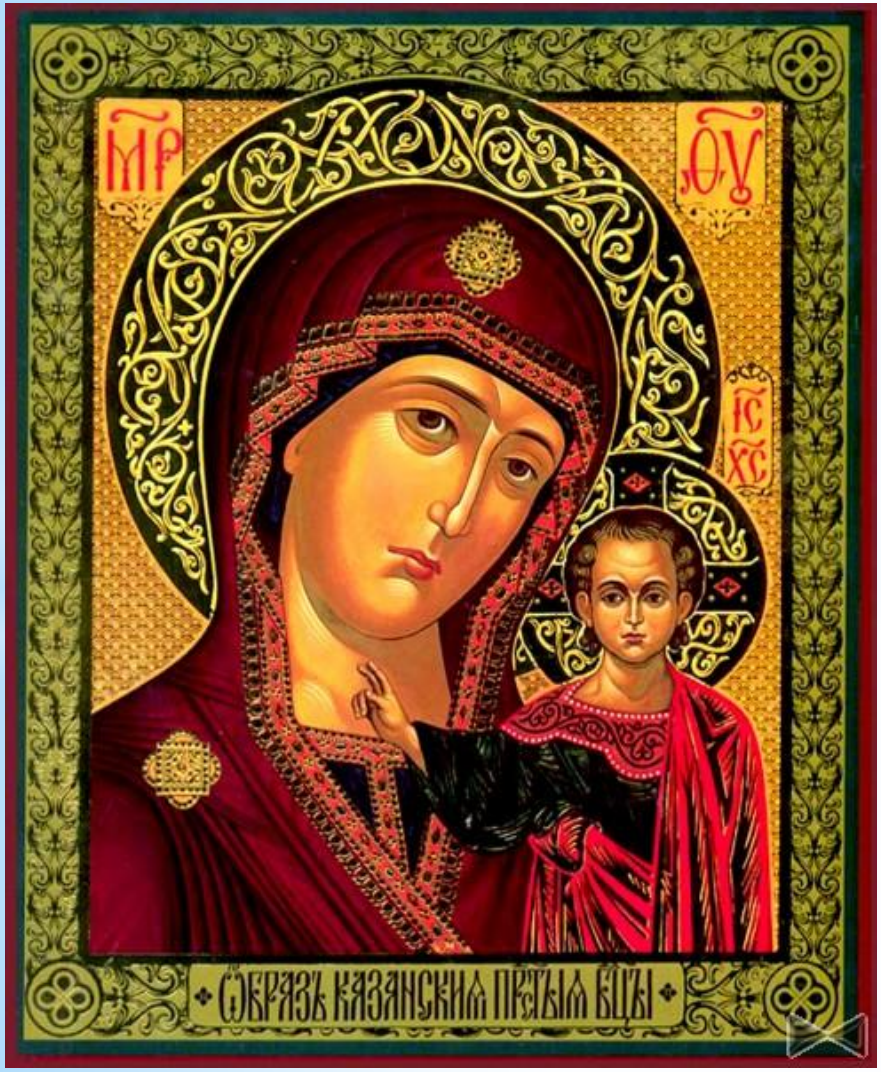

У казанской Божией Матери
Тихо теплятся огни.
Жены, дочери и матери
К ней приходят в эти дни.
И цветы к Ее подножию
Ставят с жаркою мольбой:
«Матерь – Дева, с силой Божией
Охрани ушедших в бой.
Над врагом победу правую
Дай защитникам Руси,
Дай сразиться им со славою
И от смерти их спаси».

Икона Покров Пресвятой Богородицы

Библейская тематика в творчестве русских

А. Иванов «Явление Христа народу»

И. Крамской «Христос В пустыне»

В. Поленов. «Христос и грешница»

Портреты русских композиторов

В течение 19 века свои силы в церковном песнетворчестве пробовали М.И.Глинка, М.А.Балакирев, М.П.Мусоргский, Н.А.Римский-Корсаков, и другие русские композиторы

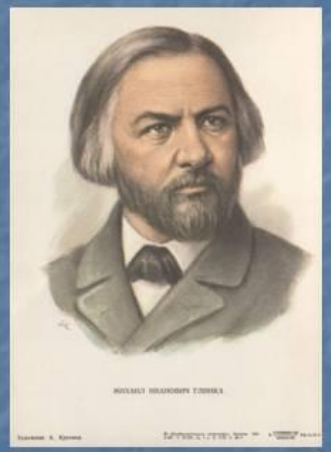

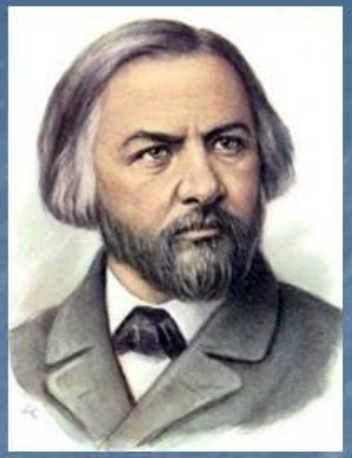

Великий русский композитор М.И.Глинка о духовной музыке:

«До сих пор я еще никогда не изучал настоящей церковной музыки, а потому и не надеюсь постигнуть в короткое время то, что было сооружено несколькими веками…

Здесь у меня цель – цель высокая, а может быть и полезная; во всяком случае цель, а не жизнь без всякого сознания. Достигну ли я цели? Это другое дело. Стремлюсь к ней постоянно, хотя и не быстро…»

Спасибо за внимание!