ПУТЕШЕСТВИЕ ПО ПРИРОДНЫМ СООБЩЕСТВАМ

УЗНАЙ ПО ПЕРВЫМ БУКВАМ НАЗВАНИЕ СООБЩЕСТВА

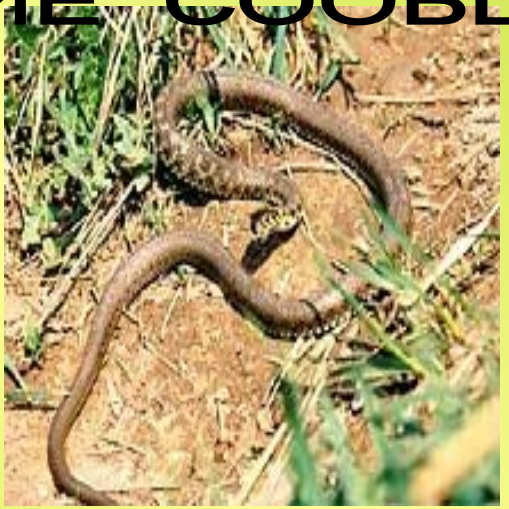

Л	У	Г

ТЕМА УРОКА:
«КАК ЖИВЕТ ЛУГ»

КЛАСТЕР «ЛУГ»

луга, заливаемые весной талыми водами, называются заливными

на лугах растут сочные, влаголюбивые травы

ЛУГ

дёрн- верхний слой луговой почвы, пронизанный корнями растений

дёрн богат перегноем, быстро впитывает и сохраняет влагу

Луга –

это безлесные участки земли, покрытые травянистой растительностью

ВОПРОСЫ ДЛЯ РАБОТЫ В ПАРАХ

1. Чем луга похожи на степь и чем отличаются от неё?
2. В каких местах степной зоны могут быть луга?

ЗНАЧЕНИЕ ЛУГОВ ДЛЯ ЧЕЛОВЕКА

ВЫПАС ЖИВОТНЫХ

ЗАГОТОВКА СЕНА

ПОЛУЧЕНИЕ ЦВЕТОЧНОГО МЕДА

...

ЭКОЛОГИЧЕСКАЯ ПРОБЛЕМА

ВОЗВЕДЕНИЕ НА РЕКАХ ПЛОТИН ДЛЯ ГИДРОЭЛЕКТРОСТАНЦИЙ

ПОДНЯТИЕ ЗАПРУЖЕННЫХ ВОД РЕК

УНИЧТОЖЕНИЕ БОГАТЫХ ЛУГОВ ПО БЕРЕГАМ ЭТИХ РЕК

ПРИБРЕЖНЫЕ ЛУГА, ЛЕСА, ДА И ДЕРЕВНИ, СЕЛА ОКАЗЫВАЮТСЯ ПОД ВОДОЙ

ЗАБОТА И ОХРАНА ЛУГА

1. НЕЛЬЗЯ ВЕСНОЙ ПОДЖИГАТЬ НА ЛУГАХ ВЫСОХШУЮ ТРАВУ.
2. НУЖНО БЕРЕЖНО ОТНОСИТЬСЯ КО ВСЕМ ЖИВОТНЫМ И РАСТЕНИЯМ ЛУГА.
3. ЖИВОТНОВОДЫ УХАЖИВАЮТ ЗА ЛУГАМИ:

-УДАЛЯЮТ С ПОВЕРХНОСТИ КАМНИ,

-ВЫРАВНИВАЮТ РЫТВИНЫ,

-ВЫКОРЧЕВЫВАЮТ ПОЯВИВШИЕСЯ КУСТАРНИКИ

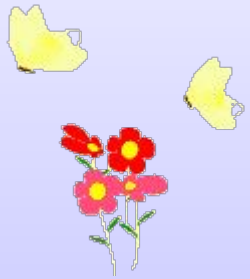

БЛИЦ-ОПРОС

1. ЛУГА ВСТРЕЧАЮТСЯ В ЛЕСНОЙ ЗОНЕ, В СТЕПИ, В ГОРАХ.

2. НА ЛЕСНЫХ ЛУГАХ, КАК И В СТЕПЯХ ПРОИЗРАСТАЮТ ЗАСУХОУСТОЙЧИВЫЕ РАСТЕНИЯ.

3. ЛУГА НЕ ЗАРАСТАЮТ ДЕРЕВЬЯМИ И КУСТАРНИКАМИ ПОТОМУ, ЧТО ИХ ПРОРОСТКАМ НЕ ДАЕТ РАЗВИВАТЬСЯ СПЛОШНОЙ ТРАВЯНОЙ ПОКРОВ.

СПАСИБО ЗА РАБОТУ НА УРОКЕ!