

# Как путешествует письмо?



**Федорчук И.А.**  
**Учитель начальных**  
**классов**  
**ГБОУ СОШ пос.Сургут**





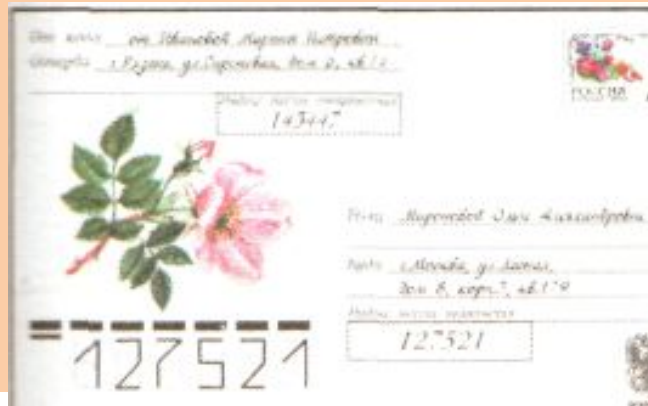

# Как путешествует письмо?



Письмо - написанный текст,  
посылаемый кому-нибудь.



# Конверт - пакет для пересылки бумаг.



От кого \_\_\_\_\_  
Откуда \_\_\_\_\_  
\_\_\_\_\_ Индекс места отправления

  
Новосибирский государственный академический  
драматический театр "Красный факел"

Кому \_\_\_\_\_  
\_\_\_\_\_ Куда \_\_\_\_\_  
\_\_\_\_\_ Индекс места назначения

РОССИЯ 1992

ПОЧТА РОССИИ

■	■	■	■	■	■
□	□	□	□	□	□



# Филателисты



# Индекс – указатель.

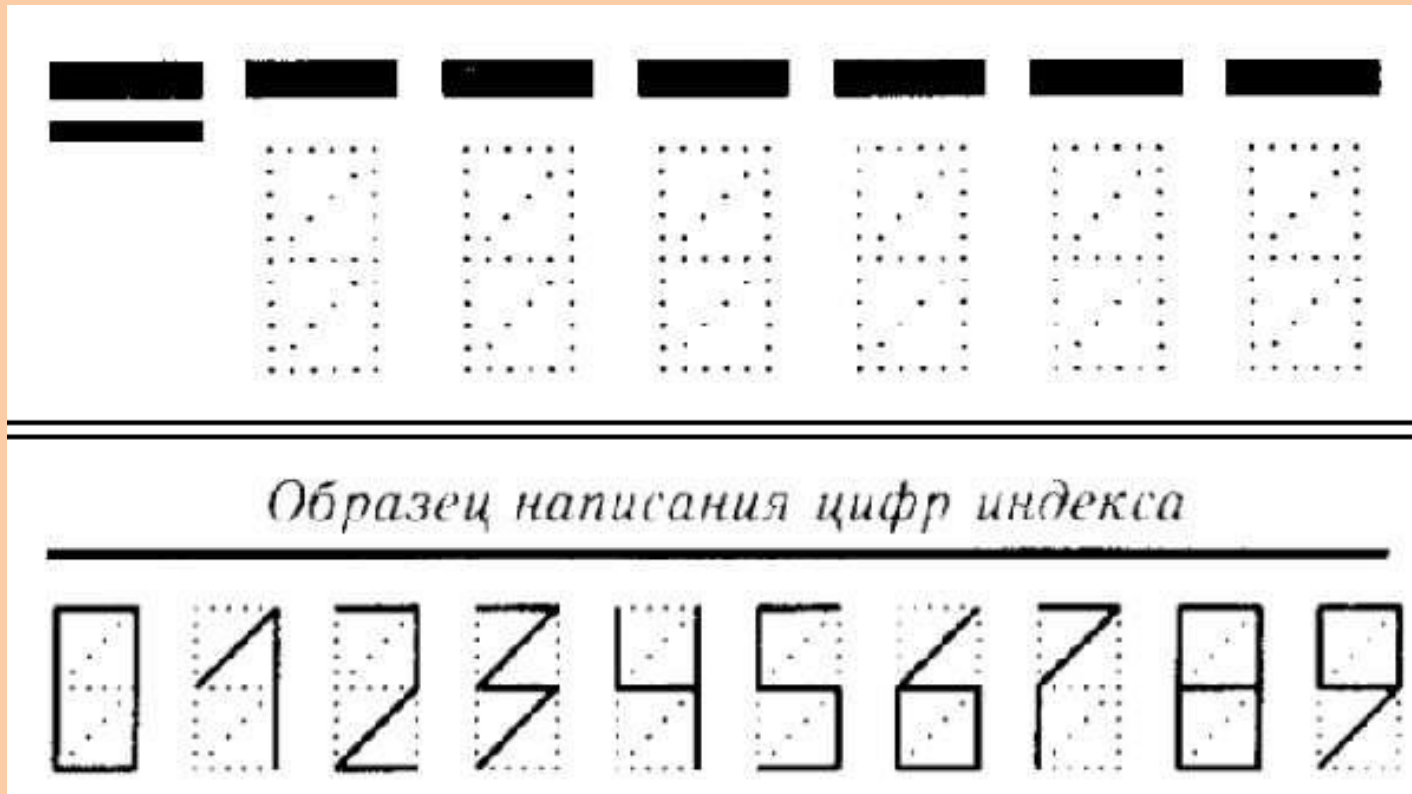



Отправитель

Адресат

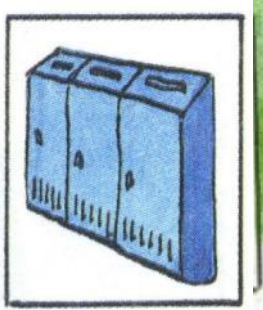
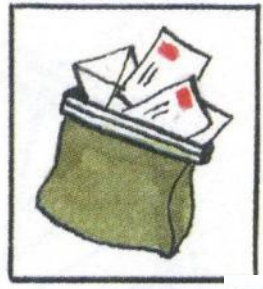

# Почтамт на Комсомольской площади в Москве.





# Соедини правильно, назови виды почты

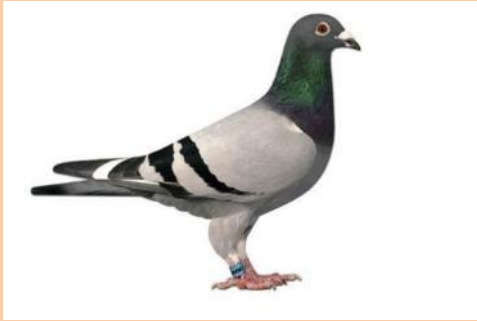

Письмо  
Кипу



Голубиная  
почта

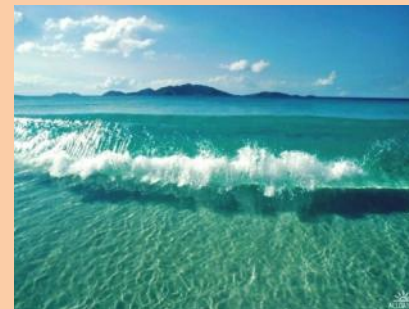

Бутылочная  
почта





# Различные почтовые сообщения

