Окружающий мир

Я хочу

много знать!

Я хочу

своими знаниями

делиться с друзьями.

Мало иметь хороший ум, главное хорошо его применять.

Р. Декарт

Группы животных

Звери	Четыре ноги, шерсть
Рыбы	Плавники, чешуя
Птицы	Две ноги, два крыла, перья
Насекомые	Шесть ног
Земноводные	Четыре ноги, голая кожа
Пресмыкающиеся	Четыре ноги, роговые чешуйки

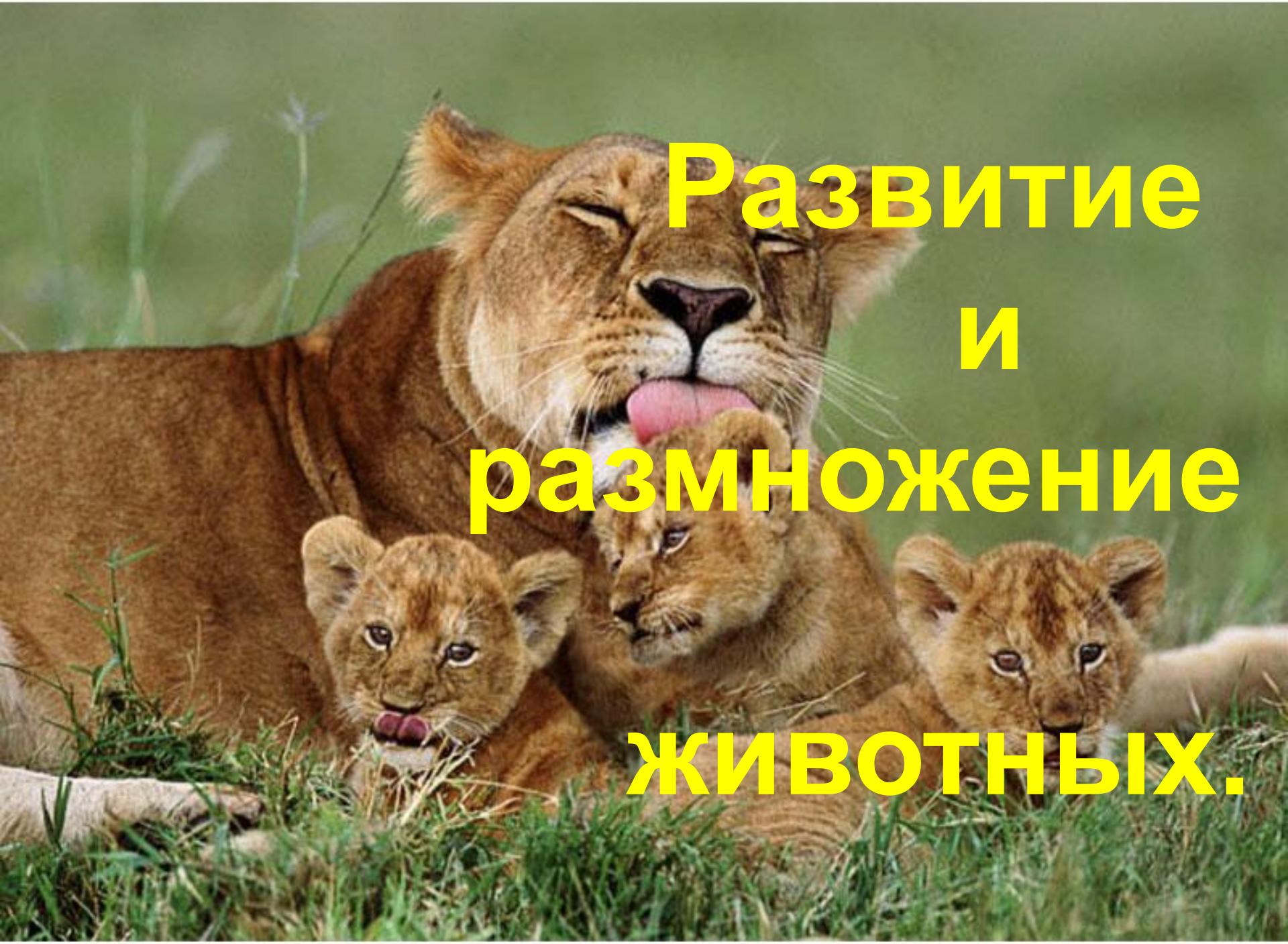

Развитие и размножение животных.

Рыбы

Вильнёт хвостом
туда-сюда -
и нет её,
и нет следа.

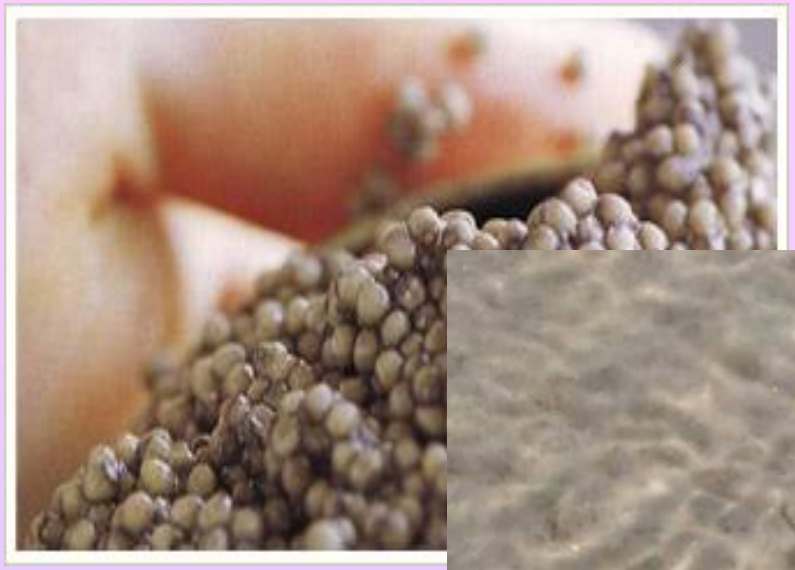

икринка → малёк → рыба

рыбки-клоуны

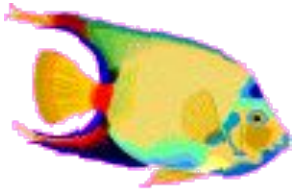

рыба-ангел

рыбка-бабочка

пятнистый спинорог

Земноводные

Не зверь, не птица,
всего боится.
Половит мух -
и в воду плюх!

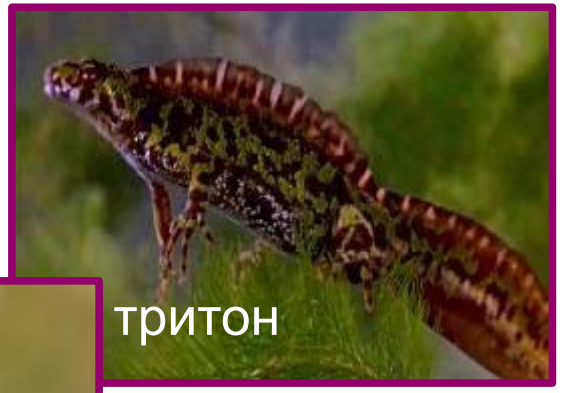
тритон

лягушка

жаба

икра травяной лягушки

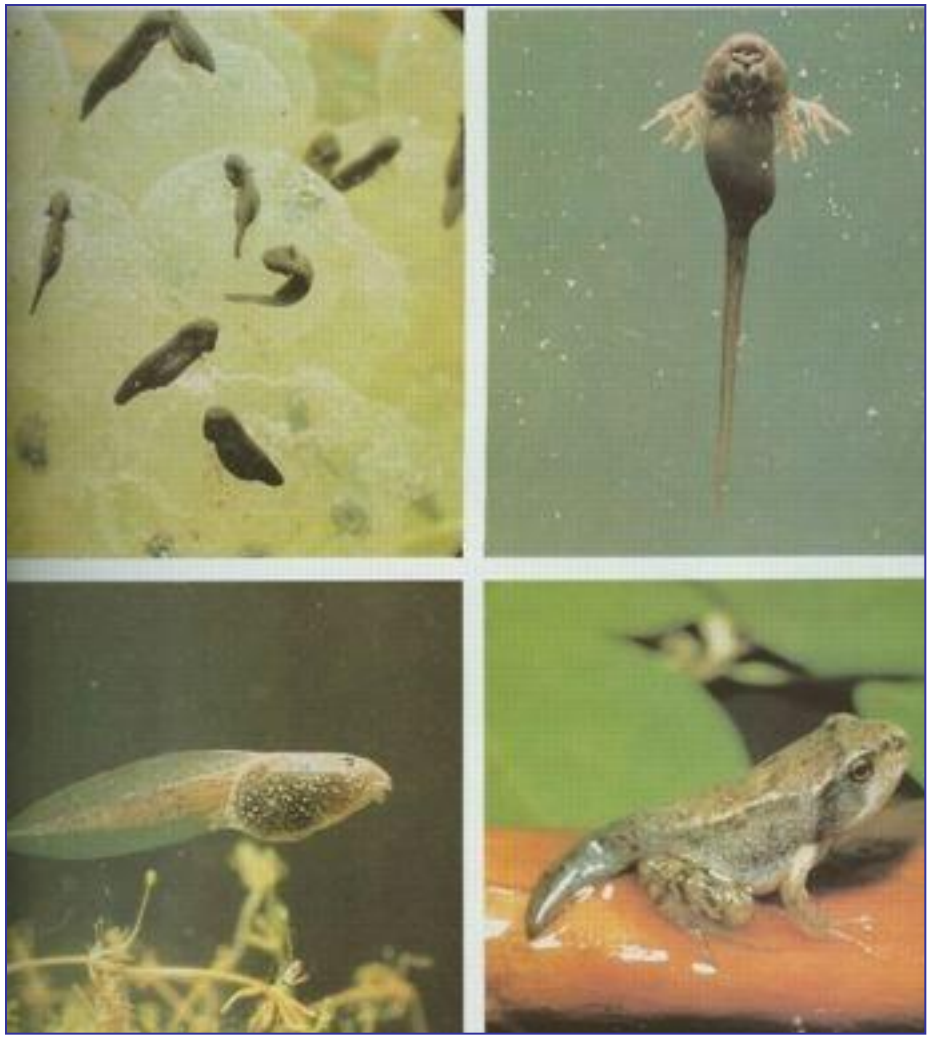

икра жабы обыкновенной

икринка → головастик → лягушка

Пресмыкающиеся

Бегает среди камней,
не угонишься за ней.
Ухватил за хвост,
но - ах!
Удрала, а хвост
в руках.

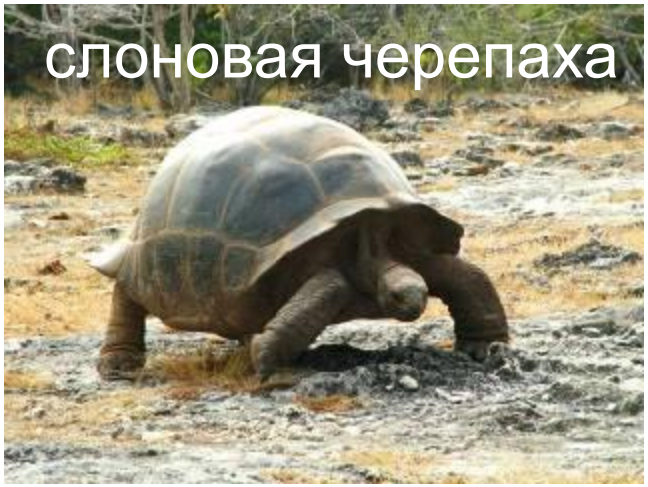

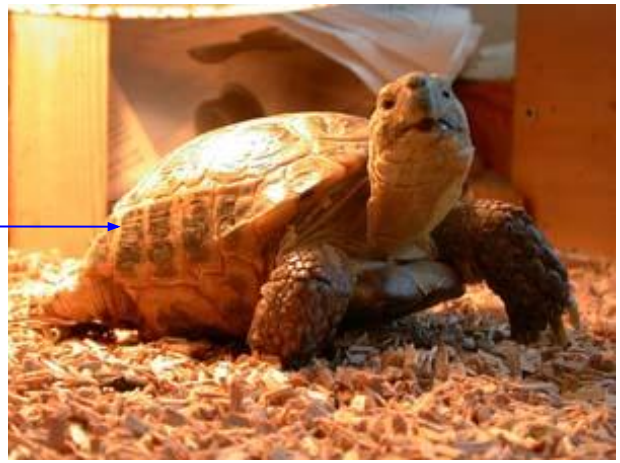

яйцо → детёныш → взрослое животное

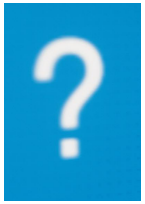

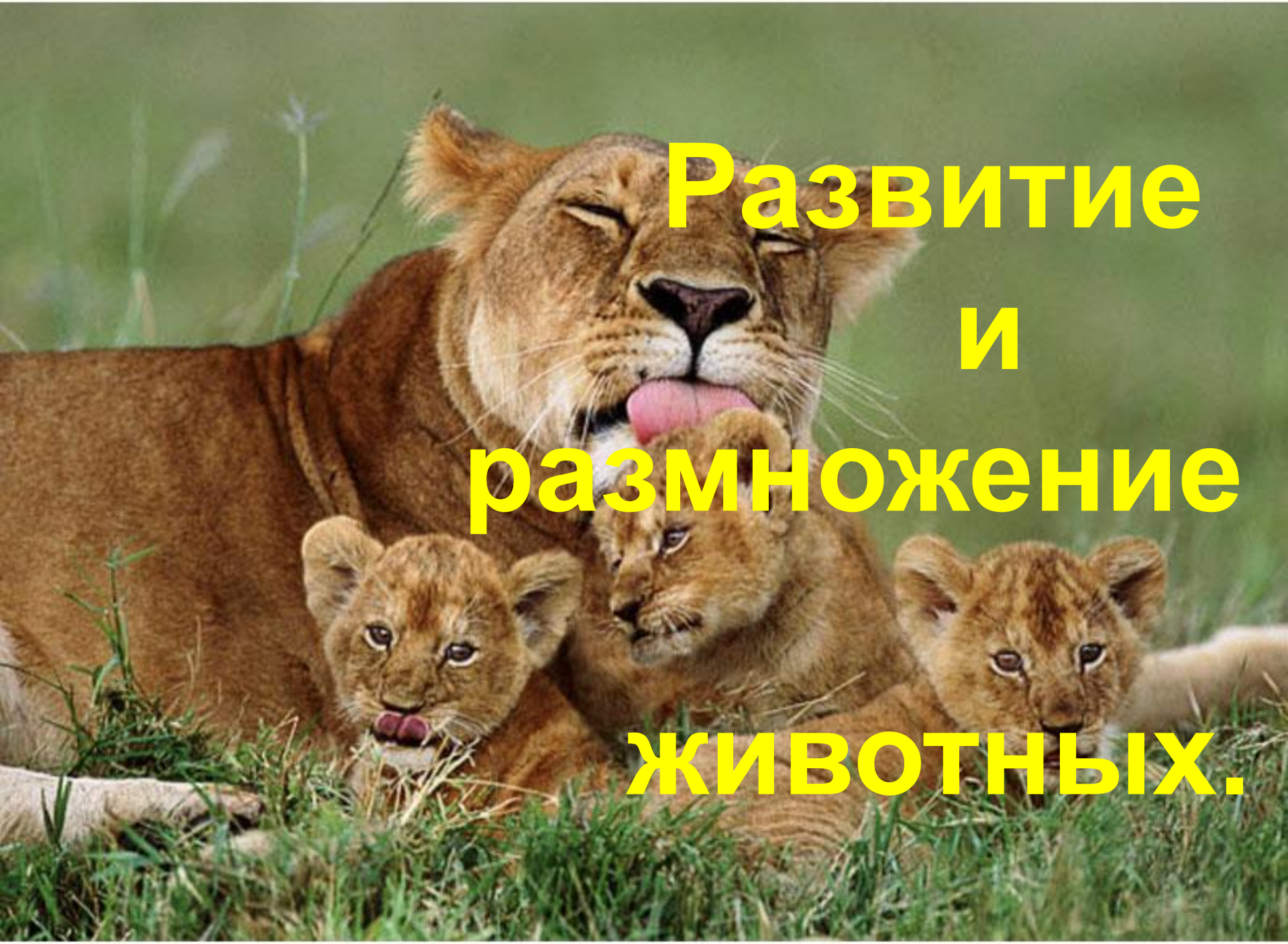

Развитие и размножение животных.

Насекомые

Расту червячком,
питаюсь листком.
Потом засыпаю,
себя обмотаю,
не ем, не гляжу,
неподвижно вишу.
Но тёплой весной
я вновь оживаю
и, как птичка, порхаю.

Яйцо → личинка → куколка → бабочка

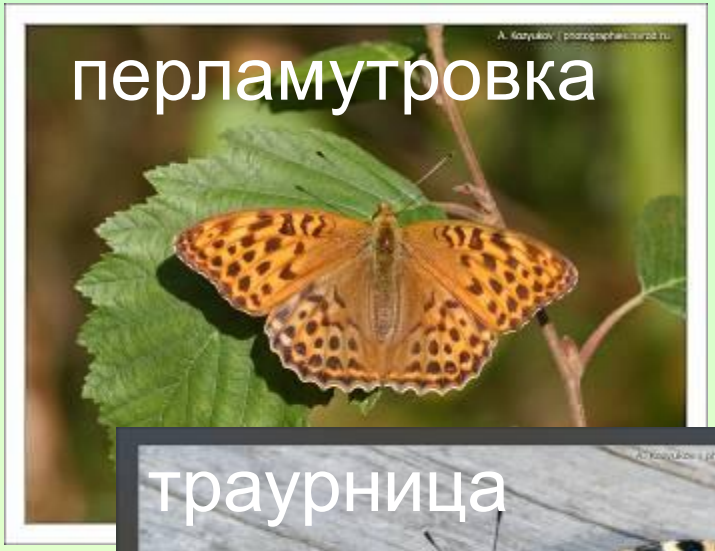
перламутровка

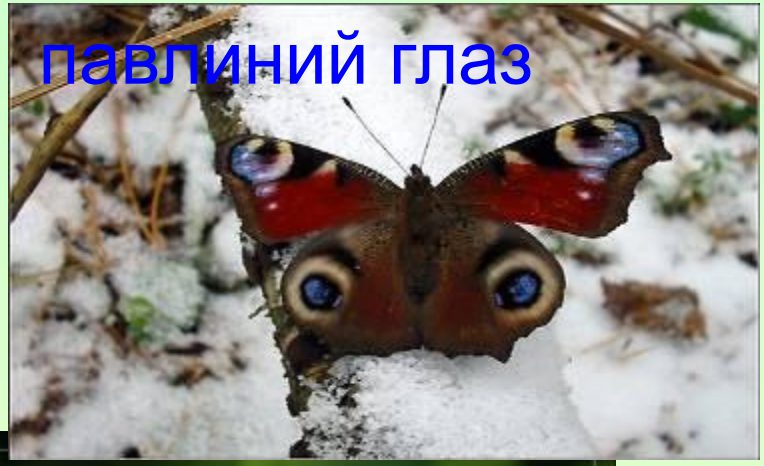
павлиний глаз

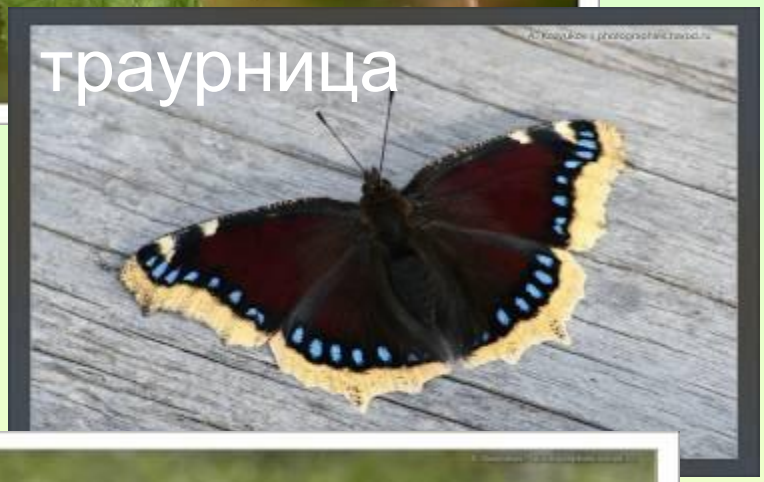
траурница

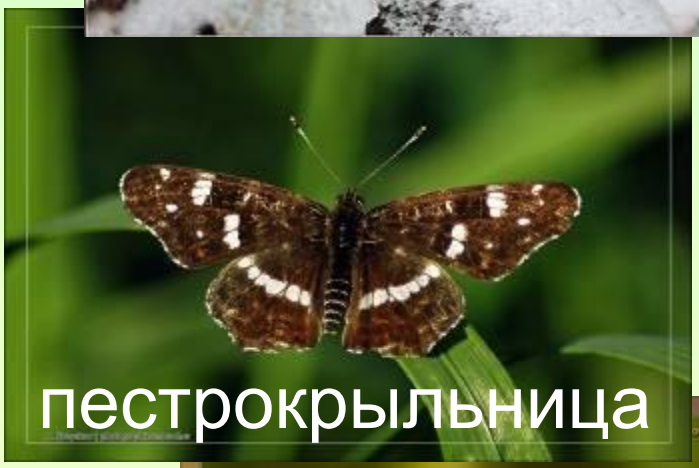
пестрокрыльница

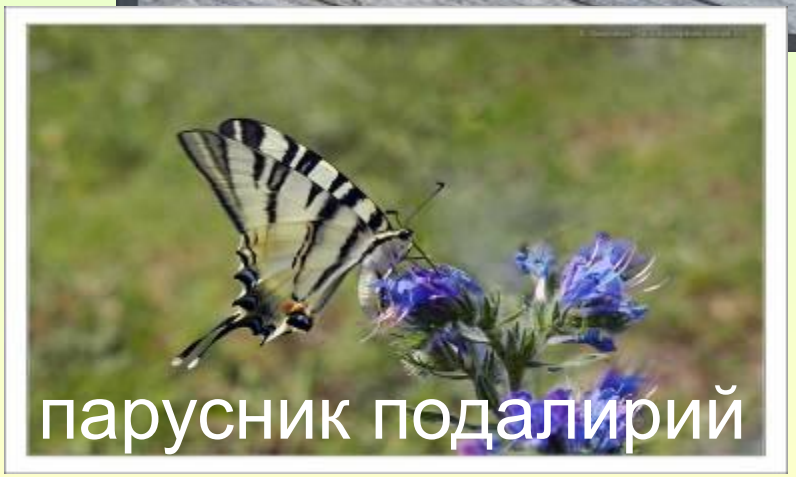
парусник подалирий

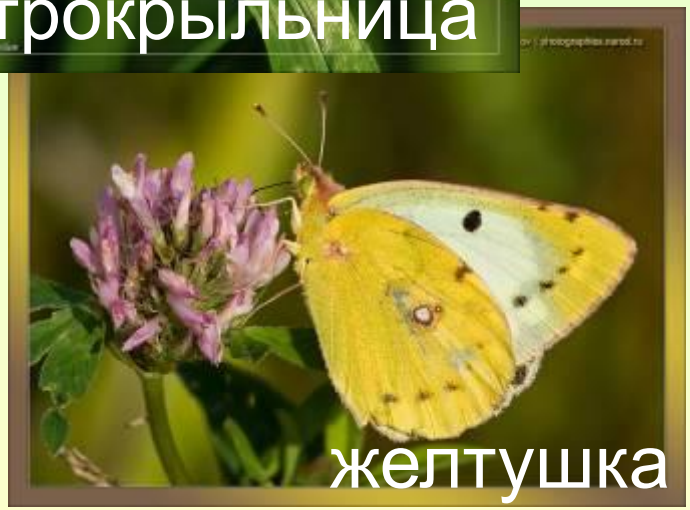
желтушка

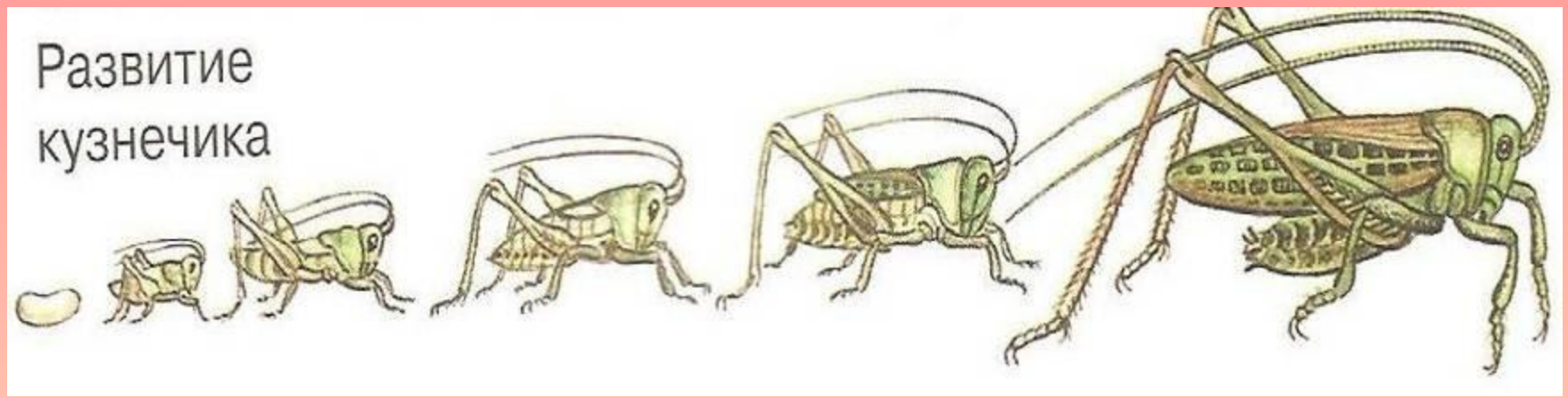

яйцо → личинка → взрослое животное

Птицы

Снится ночью пауку
чудо-юдо на суку.
Длинный клюв
и два крыла...
Прилетит - плохи дела.
А кого паук боится?
Угадали? Это ...

яйцо → птенец → взрослая птица

Звери

Что за житель лесной
встал, как столбик,
под сосной
и стоит среди травы -
уши больше головы?

детёныш → взрослое животное

Кто выкармливает детёнышей молоком?

з) птицы,

и) звери,

к) рыбы.

2. Какое слово пропущено:
икринка-------……---------рыба

с) личинка,

т) малёк,

у) головастик.

3. Какое животное относится к рыбам?

м) дельфин,

н) бегемот,

о) карп.

4. Когда охота запрещена?

в) зимой,

г) весной,

д) осенью.

Я узнал(а) ...

Мне бы хотелось ...

Домашнее задание

1. Стр.27-31, тетрадь (№1, № 2) стр.48
2. Задание на выбор:

   а) Подготовить сообщение о любом животном на изученную тему (доклад сопровождать показом иллюстраций)

   б) Нарисовать животное и подписать этапы его размножения и развития или сделать фотографии своего домашнего питомца и рассказать как он заботится о своём потомстве

Проверьте себя …

Какие слова пропущены?

Яйцо - птенец - взрослая птица.

Икринка - головастик - взрослая лягушка.

Икринка - малёк – взрослая рыба.

Яйцо – личинка - куколка - бабочка.