Берегись автомобиля!

Что узнаем, чему научимся?

1. Узнаем, какие правила дорожного движения должен соблюдать пешеход.

2. Научимся различать основные дорожные знаки, необходимые пешеходу.

3.Узнаем об экологических проблемах, связанных с увеличением общественного транспорта.

Первый светофор

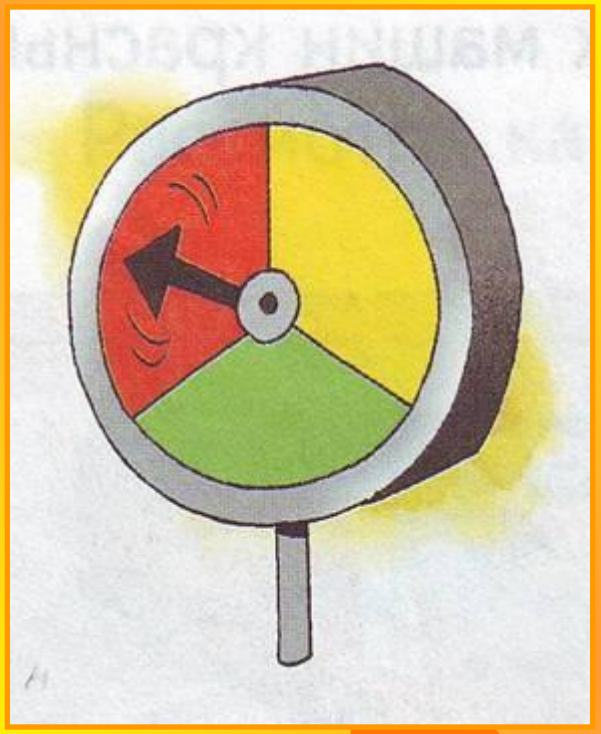

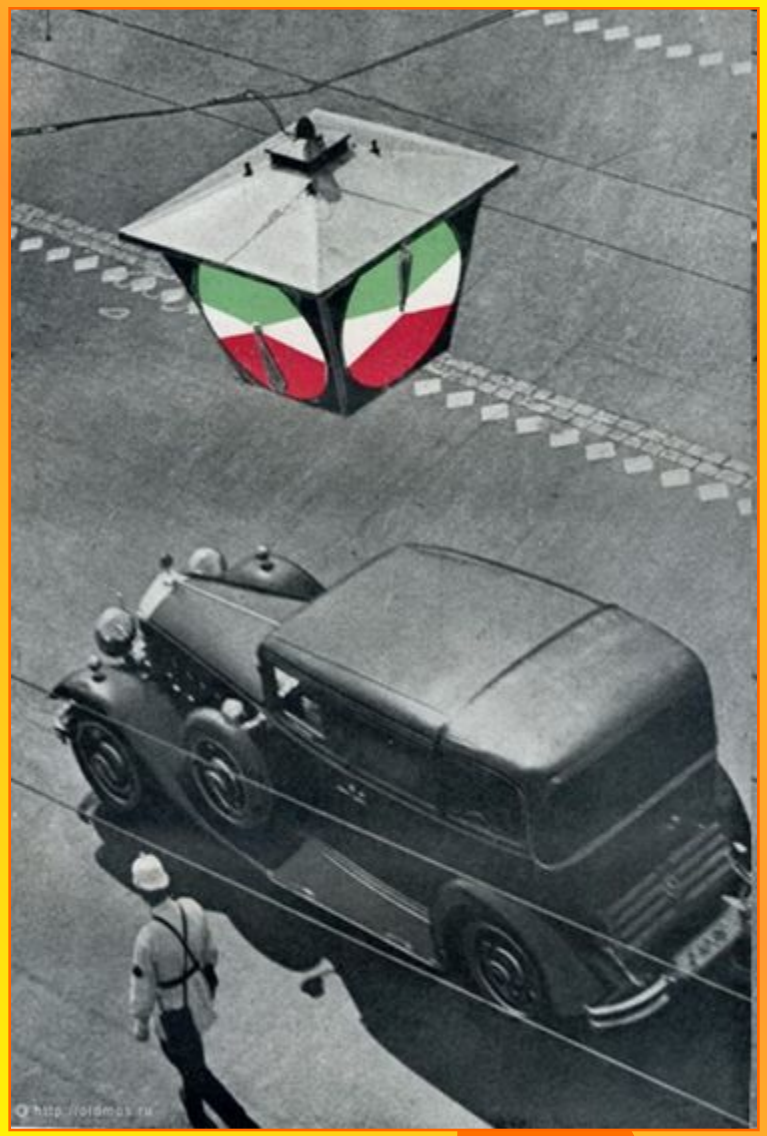

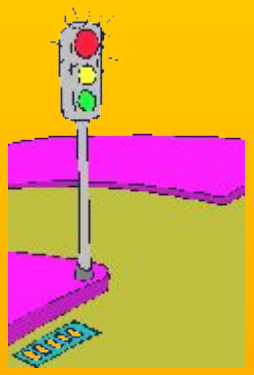

Транспортный светофор

Козырёк

Пешеходный светофор

Знай свой светофор!

Проверь себя!

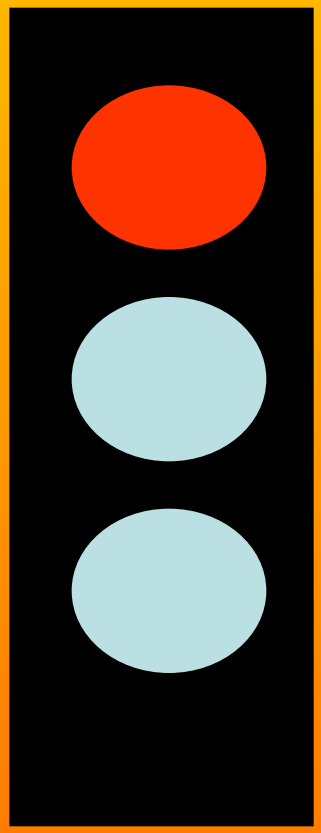

1

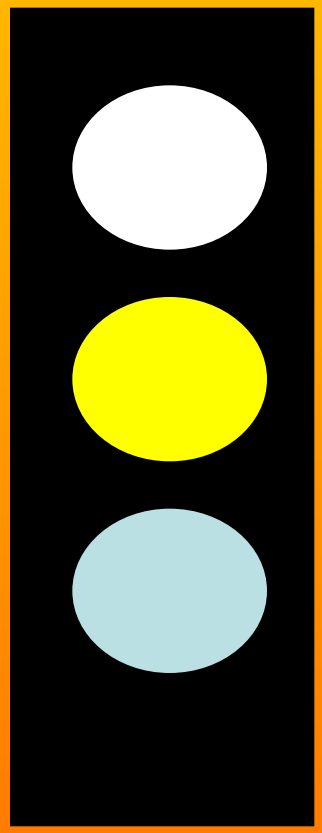

2

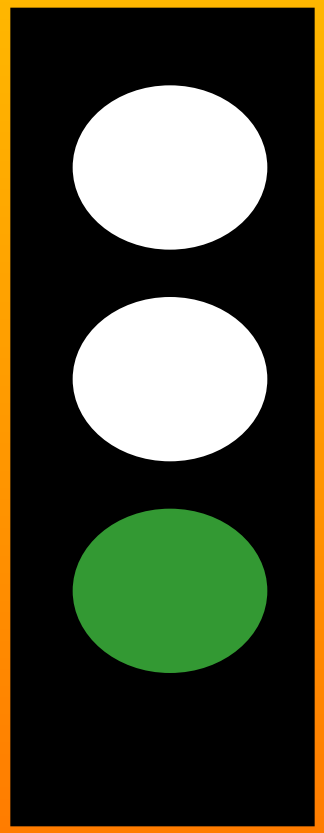

3

Островок безопасности

Правило 1

Переход проезжей части по обозначенному пешеходному переходу

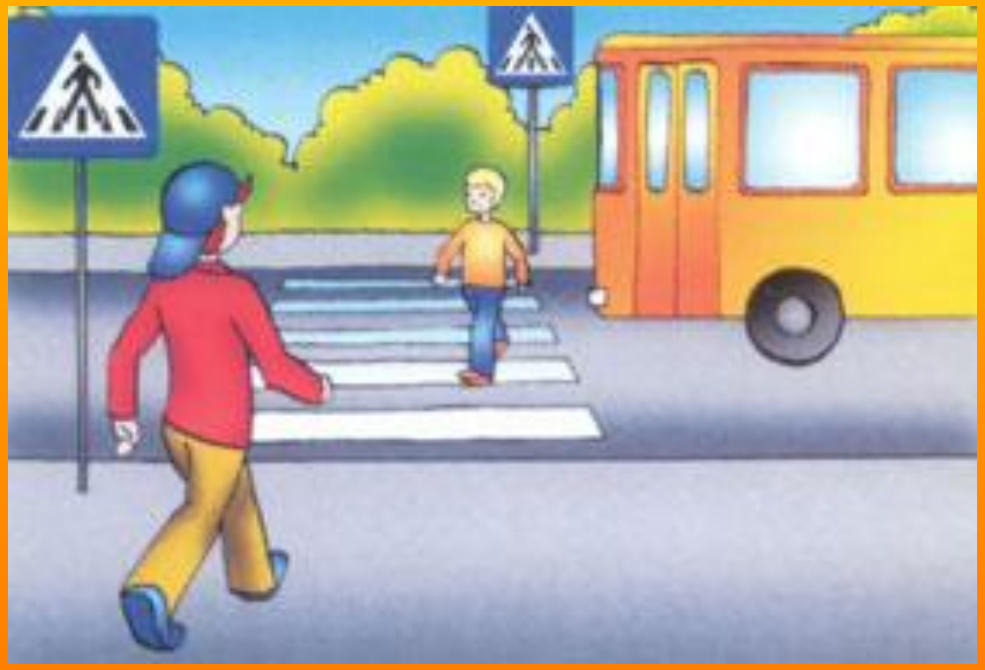

1. Остановись.
2. Осмотрись со всех сторон.
3. Убедись в безопасности.
4. Начинай переход.

Правило 2

В зоне видимости нет пешеходного перехода

- **Нужно переходить проезжую часть под прямым углом.**
- **Там, где дорога хорошо просматривается в обе стороны.**

Проверь себя и оцени свои достижения!
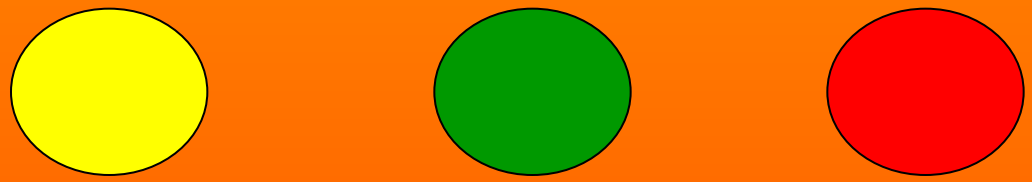
- Как нужно переходить улицу?
- Какими дорожными знаками обозначают пешеходные переходы?
- Что такое островок безопасности?