



Все  
профессии  
важны

- Приведи примеры учреждений культуры.
- Приведи примеры учреждений образования.
- Для чего человек получает образование?
- Какие профессии вы знаете?
- Какая профессия - самая важная?

У каждого дела запах особый:

В булочной пахнет тестом и сдобой.

Мимо столярной идёшь мастерской –

Стружкой пахнет и свежей доской.

Пахнет маляр скипидаром и краской,

Пахнет стекольщик оконной замазкой.

Куртка шофёра пахнет бензином.

Блуза рабочего – маслом машинным.

Пахнет кондитер орехом мускатным.

Доктор в халате – лекарством приятным.

Рыхлой землёю, полем и лугом  
Пахнет крестьянин, идущий за плугом.

Рыбой и морем пахнет рыбак.

Только бездельник не пахнет никак!

- Какие профессии были названы в стихотворении?

Столяр

Маляр



Булочник или  
пекарь





Шофёр



Стекольщики

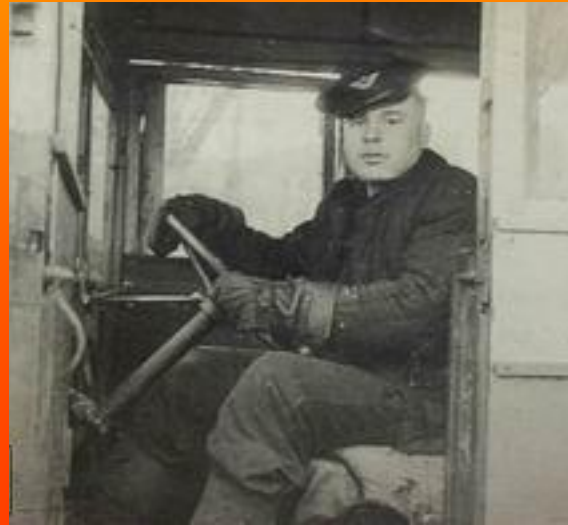

Рыбак



Кондитер

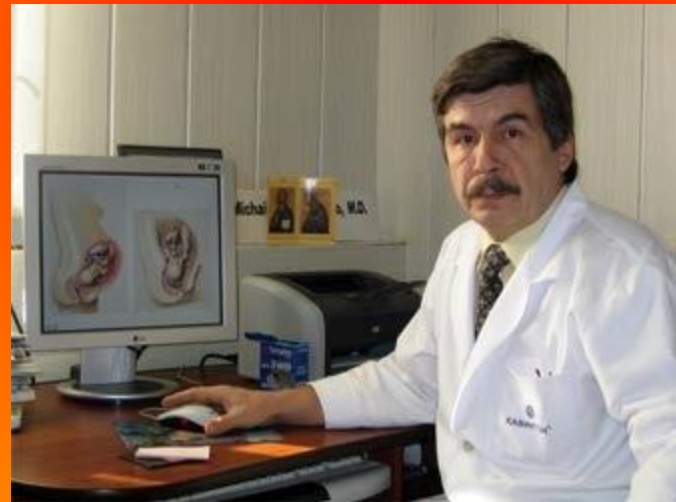

Врач



Крестьянин

- В предыдущем стихотворении мы с тобой узнали, чем пахнут ремёсла (профессии) людей.
- А сейчас узнаем, какого они цвета по мнению детского поэта Джанни Родари.

Цвет свой особый у каждого дела:

Вот перед вами булочник белый.

Белые волосы, брови, ресницы.

Утром встаёт он раньше, чем птицы.

Чёрный у топки стоит кочегар.

Всеми цветами сияет маляр.

# А теперь поиграем в игру «Доскажи словечко»

- Трактор водит ...  
Тракторист
- Электричку...  
машинист.
- Стенку выкрасил...  
маляр.
- Доску выстругал...  
столяр.
- В доме свет провёл...  
монтёр.

- В шахте трудится ...

шахтёр.

- В жаркой кузнице ...

кузнец.

- Кто всё знает ...

молодец!!!

- А теперь мы вспомним составные части экономики. И попытаемся ответить, какие профессии с ними связаны.



Отрасли  
экономики

```
graph TD; A[Отрасли экономики] --> B[Сельское хозяйство]; A --> C[Промышленность]; B --> D[Строительство]; C --> E[Транспорт]; C --> F[Торговля];
```

Сельское  
хозяйство

Промышленность

Строительство

Транспорт

Торговля

Сельское  
ХОЗЯЙСТВО

```
graph TD; A[Сельское ХОЗЯЙСТВО] --- B[Комбайнер]; A --- C[Тракторист]; A --- D[Водитель]; A --- E[Доярка]; A --- F[Ветеринар]; A --- G[Агроном]; A --- H[Пчеловод];
```

Комбайнер

Тракторист

Водитель

Доярка

Ветеринар

Агроном

Пчеловод

# Какие профессии встречаются в промышленности?



# Строительные профессии

Строительств  
о

Каменщик

Маляр

Штукатур

Столяр

Стекольщик

Плотник

Сварщик

Экскаваторщи  
к



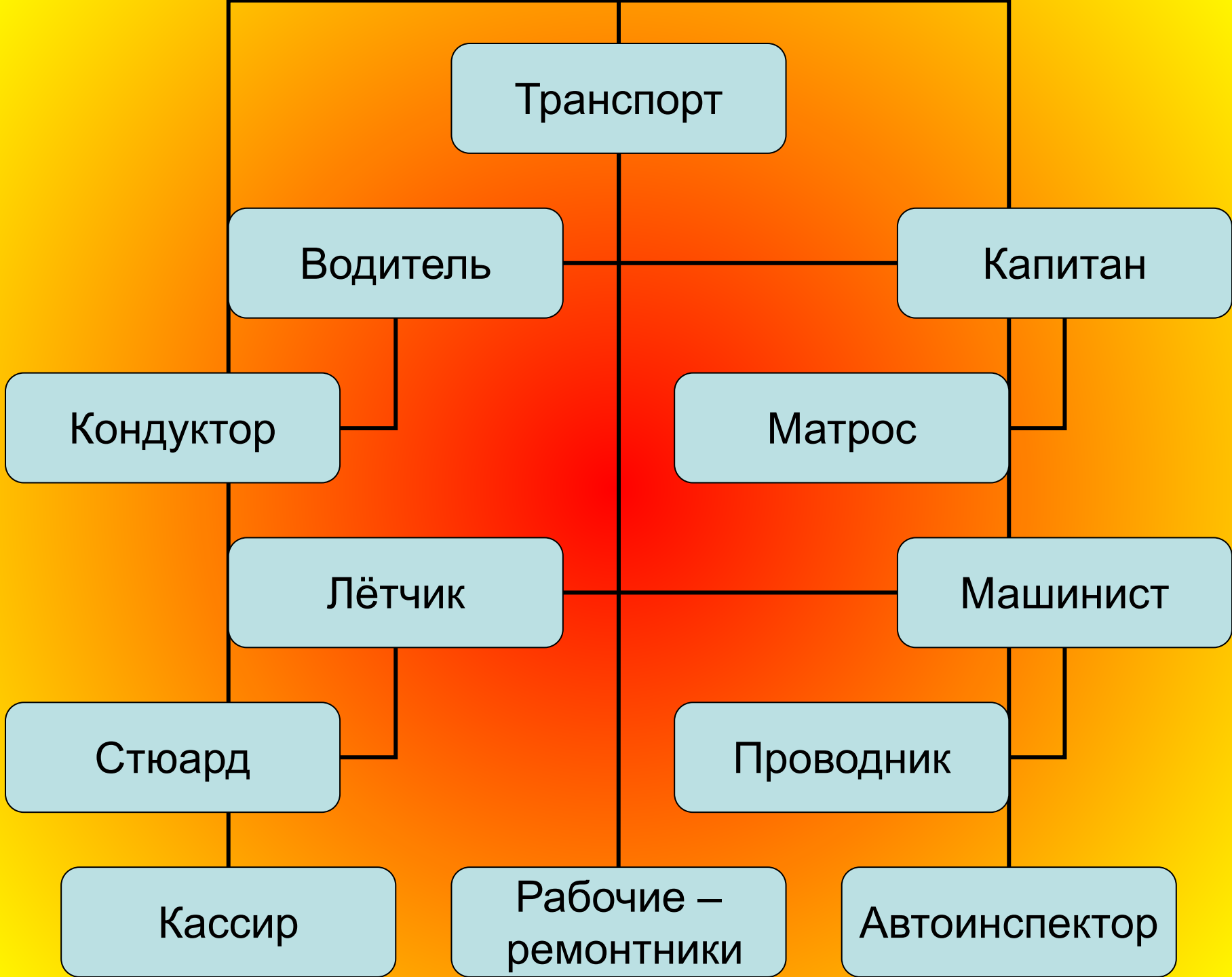

Транспорт

Водитель

Капитан

Кондуктор

Матрос

Лётчик

Машинист

Стюард

Проводник

Кассир

Рабочие –  
ремонтники

Автоинспектор

Профессии  
торговли

```
graph TD; A[Профессии торговли] --- B[Продавец]; A --- C[Кассир]; A --- D[Фасовщик]; A --- E[Контролёр]; A --- F[Грузчик]; B --- C;
```

The diagram is an organizational chart for retail professions. At the top is a light blue rounded rectangle containing the text 'Профессии торговли'. A vertical line descends from this box and splits into three lines. The left line leads to a light blue rounded rectangle labeled 'Продавец'. The middle line leads to a light blue rounded rectangle labeled 'Кассир'. The right line leads to a light blue rounded rectangle labeled 'Кассир'. A horizontal line connects the 'Продавец' and 'Кассир' boxes. Below the 'Продавец' box, the middle line continues down to a light blue rounded rectangle labeled 'Фасовщик'. Below the 'Кассир' box, the middle line continues down to a light blue rounded rectangle labeled 'Контролёр'. Below the rightmost line, the middle line continues down to a light blue rounded rectangle labeled 'Грузчик'.

Продавец

Кассир

Фасовщик

Контролёр

Грузчик

- Это далеко не все профессии людей. Мы не назвали тех, кто работает в сфере образования, здравоохранения, искусства и культуры.
- Как ты думаешь, люди каких профессии должны поработать, чтобы мы могли купить вкусный хлеб?
- А надеть на себя тёплый свитер?
- Купить интересную книгу?
- Сколько труда вложено в каждую вещь! Поэтому мы должны бережно относиться ко всему, что нас окружает, к тем предметам, которыми мы пользуемся.