

# Заполнение бланков на ОГЭ и ЕГЭ

Подготовила учитель МАОУ  
«Косулинская СОШ №8»  
Солдатова Е.Б.

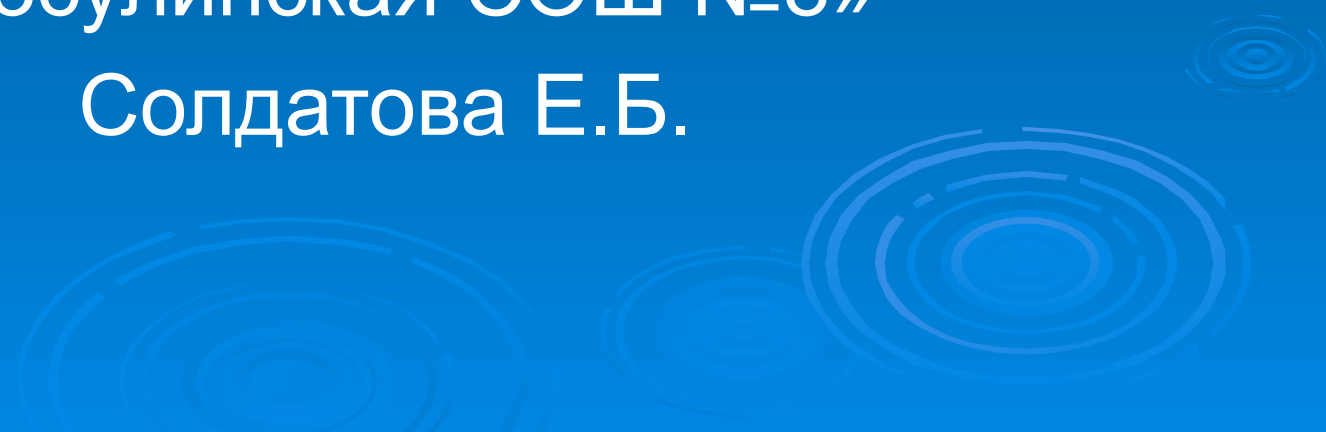

Единый государственный экзамен -  
**Бланк регистрации**

Код региона Код образовательного учреждения Класс, форма, язык Код пункта проведения ЕГЭ Номер аудитории Дата проведения ЕГЭ

Код предмета Название предмета Служебная отметка Резерв - 1

Заполнить гелевой или капиллярной ручкой ЧЕРНЫМИ чернилами ЗАГЛАВНЫМИ ПЕЧАТНЫМИ БУКВАМИ по следующему образцу:  
**А Б В Г Д Е Ж З И Й К Л М Н О П Р С Т У Ф Х Ц Ч Щ Ш 0 1 2 3 4 5 6 7 8 9 0 X V I I L -**

**ВНИМАНИЕ!** Все бланки и листы с контрольными измерительными материалами рассматриваются в комплекте.

Сведения об участнике единого государственного экзамена

Фамилия \_\_\_\_\_ Имя \_\_\_\_\_ Отчество \_\_\_\_\_

Документ Серия \_\_\_\_\_ Номер \_\_\_\_\_ Пол  Ж  М

Резерв - 2 Резерв - 3 Резерв - 4

До начала работы с бланками ответов следует:

- убедиться в целостности индивидуального комплекта участника ЕГЭ (ИК), который состоит из бланка регистрации, бланка ответов № 1, бланка ответов № 2 и листов с контрольными измерительными материалами (КИМ);
- внимательно рассмотреть цифровые значения штрихкода на бланке регистрации и уникальный номер КИМ на листах с КИМ;
- удостовериться в том, что на конверте отражены цифровые значения штрихкода бланка регистрации и уникальный номер КИМ Вашего ИК;
- удостоверившись, что указанные цифровые значения совпали, необходимо поставить свою подпись в специально отведенном для этого поле на бланке регистрации и бланке ответов № 1;
- в случае несоответствия указанных цифровых значений следует обратиться к организатору в аудитории и получить другой ИК.

С порядком проведения единого государственного экзамена ознакомлен(а).  
 Сопоставление цифровых значений штрихкода на бланке регистрации и уникального номера КИМ с соответствующими значениями на конверте ИК подтверждаю.

Подпись участника ЕГЭ строго внутри окошка

Заполняется ответственным организатором в аудитории:

Удален с экзамена в связи с нарушением порядка проведения ЕГЭ  Не закончил экзамен по уважительной причине

Подпись ответственного организатора

Единый государственный экзамен -  
**Бланк ответов № 1**

Заполнить гелевой или капиллярной ручкой ЧЕРНЫМИ чернилами ЗАГЛАВНЫМИ ПЕЧАТНЫМИ БУКВАМИ по следующему образцу:  
**А Б В Г Д Е Ж З И Й К Л М Н О П Р С Т У Ф Х Ц Ч Щ Ш 0 1 2 3 4 5 6 7 8 9 0**  
**А Б С D E F G H I J K L M N O P Q R S T U V W X Y Z - А А А А О В Е В Е И I I Ц Ц Ц Ц**

Код региона Код предмета Название предмета Резерв - 5

Подпись участника ЕГЭ строго внутри окошка

**ВНИМАНИЕ!** Все бланки и листы с контрольными измерительными материалами рассматриваются в комплекте.

Пункты задания типа А с выбором ответа в краткой форме

Обозначьте правильные метки. ЗАПРЕЩЕНЫ исправления в области ответов.  
 Подпись участника ЕГЭ строго внутри окошка. Случайный набор вариантов ответов может быть воспринят как ответ.

Имя участника	A1	A2	A3	A4	A5	A6	A7	A8	A9	A10	A11	A12	A13	A14	A15	A16	A17	A18	A19	A20	A21	A22	A23	A24	A25	A26	A27	A28	A29	A30
	<input type="checkbox"/>	<input type="checkbox"/>	<input type="checkbox"/>	<input type="checkbox"/>	<input type="checkbox"/>	<input type="checkbox"/>	<input type="checkbox"/>	<input type="checkbox"/>	<input type="checkbox"/>	<input type="checkbox"/>	<input type="checkbox"/>	<input type="checkbox"/>	<input type="checkbox"/>	<input type="checkbox"/>	<input type="checkbox"/>	<input type="checkbox"/>	<input type="checkbox"/>	<input type="checkbox"/>	<input type="checkbox"/>	<input type="checkbox"/>	<input type="checkbox"/>	<input type="checkbox"/>	<input type="checkbox"/>	<input type="checkbox"/>	<input type="checkbox"/>	<input type="checkbox"/>	<input type="checkbox"/>	<input type="checkbox"/>	<input type="checkbox"/>	<input type="checkbox"/>
Имя участника	A31	A32	A33	A34	A35	A36	A37	A38	A39	A40	A41	A42	A43	A44	A45	A46	A47	A48	A49	A50	A51	A52	A53	A54	A55	A56	A57	A58	A59	A60
	<input type="checkbox"/>	<input type="checkbox"/>	<input type="checkbox"/>	<input type="checkbox"/>	<input type="checkbox"/>	<input type="checkbox"/>	<input type="checkbox"/>	<input type="checkbox"/>	<input type="checkbox"/>	<input type="checkbox"/>	<input type="checkbox"/>	<input type="checkbox"/>	<input type="checkbox"/>	<input type="checkbox"/>	<input type="checkbox"/>	<input type="checkbox"/>	<input type="checkbox"/>	<input type="checkbox"/>	<input type="checkbox"/>	<input type="checkbox"/>	<input type="checkbox"/>	<input type="checkbox"/>	<input type="checkbox"/>	<input type="checkbox"/>	<input type="checkbox"/>	<input type="checkbox"/>	<input type="checkbox"/>	<input type="checkbox"/>	<input type="checkbox"/>	<input type="checkbox"/>

Земля ошибочных ответов на задания типа А	1	2	3	4	1	2	3	4	1	2	3	4	Резерв - 6
	A	A	A	A	A	A	A	A	A	A	A	A	Резерв - 7
	A	A	A	A	A	A	A	A	A	A	A	A	
	A	A	A	A	A	A	A	A	A	A	A	A	

Результаты выполнения задания типа В с ответом в краткой форме

B1	B11
B2	B12
B3	B13
B4	B14
B5	B15
B6	B16
B7	B17
B8	B18
B9	B19
B10	B20

Замена ошибочных ответов на задания типа В

B	-	B	-
B	-	B	-
B	-	B	-

Единый государственный экзамен -  
**Бланк ответов № 2**

Код региона Код предмета Название предмета Резерв - 8

Дополнительный бланк ответов № 2 Лист № 1 Резерв - 8

Перепишите значения полей "Код региона", "Код предмета", "Название предмета" из БЛАНКА РЕГИСТРАЦИИ. Ответы на задания типа С пишите аккуратно и разборчиво, соблюдая разметку страницы. Не забудьте указать номер задания, на которое Вы отвечаете, например, С1. Условия задания переписывать не нужно.

**ВНИМАНИЕ!** Все бланки и листы с контрольными измерительными материалами рассматриваются в комплекте.

При недостатке места для ответа используйте обратную сторону бланка

Единственный государственный экзамен -

Бланк  
регистрации



Код региона	Код образовательного учреждения	Класс Номер Буква	Код пункта проведения ЕГЭ	Номер аудитории	Дата проведения ЕГЭ
					Д Д - М М - С С
Код предмета	Название предмета	Служебная отметка		Резерв - 1	

Заполнять гелевой или капиллярной ручкой ЧЕРНЫМИ чернилами ЗАГЛАВНЫМИ ПЕЧАТНЫМИ БУКВАМИ по следующим образцам:

А Б В Г Д Е Ё Ж З И Й К Л М Н О П Р С Т У Ф Х Ц Ч Ш Щ Ъ Ы Ь Э Ю Я І 2 3 4 5 6 7 8 9 0 X V I L -

**ВНИМАНИЕ!** Все бланки и листы с контрольными измерительными материалами рассматриваются в комплекте.

Сведения об участнике единого государственного экзамена

Фамилия	
Имя	
Отчество (при наличии)	

Документ	Серия		Номер		Пол <input type="checkbox"/> Ж <input type="checkbox"/> М
----------	-------	--	-------	--	--------------------------------------------------------------

Резерв - 2		Резерв - 3		Резерв - 4	
------------	--	------------	--	------------	--

До начала работы с бланками ответов следует:

- убедиться в целостности индивидуального комплекта участника ЕГЭ (ИК), который состоит из бланка регистрации, бланка ответов № 1, бланка ответов № 2 и листов с контрольными измерительными материалами (КИМ);
- внимательно рассмотреть цифровые значения штрихкода на бланке регистрации и уникальный номер КИМ на листах с КИМ;
- удостовериться в том, что на конверте отражены цифровые значения штрихкода бланка регистрации и уникальный номер КИМ Вашего ИК;



С порядком проведения  
единого государственного экзамена ознакомлен(-а).  
Совпадение цифровых значений штрихкода на бланке регистрации и уникального  
номера КИМ с соответствующими значениями на конверте ИК подтверждаю.

Подпись участника ЕГЭ строго внутри окошка

➤ Заполняется ответственным организатором в аудитории:

Удален с экзамена в связи с  
нарушением порядка проведения ЕГЭ

Не закончил экзамен по  
уважительной причине

Подпись ответственного организатора  
строго внутри окошка



19 A T O M

20 - 1 3 7 , 5



Результаты выполнения заданий типа **B** с ответом в краткой форме

B1																		B11																
B2																		B12																
B3																	B13																	
B4																	B14																	
B5																	B15																	
B6																	B16																	
B7																	B17																	
B8																	B18																	
B9																	B19																	
B10																	B20																	

Замена ошибочных ответов на задания типа **B**

B	-																B	-														
B	-																B	-														
B	-																B	-														







**Бланк ответов №2**

Лист № 1 Развер-3

Регион: 77 Код предмета: 02 Название предмета: МАТЕМАТИК Номер варианта: 2

Перечислите значения полей "регион", "код предмета", "название предмета", "номер варианта", "номер КИМ" из Бланка ответов №1.  
 Ответая на задания типа С, пишите аккуратно и разборчиво, соблюдайте разметку страницы.  
 Не забудьте указать номер задания, на которое Вы отвечаете, например, С1.  
 Условия задания переписывать не нужно.

Номер КИМ: 0000016

**ВНИМАНИЕ!** Все бланки и листы с контрольными измерительными материалами рассматриваются в комплексе.

1)  $\sqrt{5^{x-4} - 25} \cdot (3^{x^2-10x+25} - 3^{x^2-10x} - 72) < 0 \Leftrightarrow$   
 $\Leftrightarrow \begin{cases} 5^{x-4} - 25 > 0, \\ 3^{x^2-10x+25} - 3^{x^2-10x} - 72 < 0. \end{cases}$

**! ПРИМЕР ЗАПОЛНЕНИЯ**

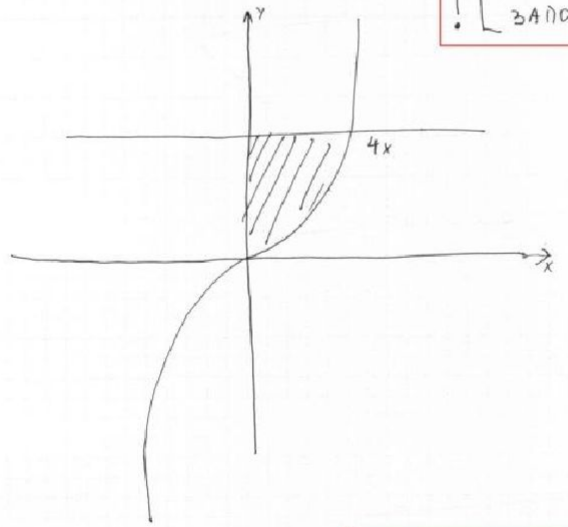

*Смотри на обороте*

$$\begin{cases} x^2 - 2x + 4 - 16 = 0 \\ 15 - 24x^2 + \log_2 2 - 7 = 17 \end{cases}$$

**! ПРИМЕР ЗАПОЛНЕНИЯ**

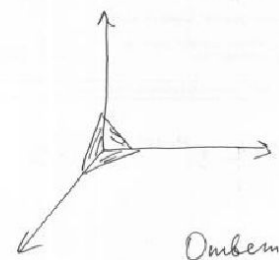

Ответ: 5x

