Информационно – правовой лекторий

ТВОИ ПРАВА, ТВОИ ОБЯЗАННОСТИ

Право – это совокупность норм, с одной стороны, ***предоставляющих***, а с другой стороны, ***ограничивающих*** внешнюю свободу лиц в их взаимных отношениях

Обязанность – это ***необходимость***, ***предписывающая*** каждому человеку определённые вид и меру поведения, и ***ответственность*** за ненадлежащее его исполнение.

Твои личные права

-просить о помощи или эмоциональной поддержке;

-протестовать против несправедливого обращения или критики;

-на собственное мнение или убеждение;

-совершать ошибки, пока не найдёте правильный путь;

-не обращать внимание на советы окружающих и следовать своим собственным убеждениям;

-побыть одному, даже если другим хочется вашего общества;

-на свои собственные чувства - независимо от того, понимают ли их окружающие;

-менять свои решения;

-добиваться перемены договорённости, которая вас не устраивает

Вы не обязаны:

- следовать за толпой;
- любить людей, приносящих вам вред;
- делать приятное неприятным людям;
- выбиваться из сил ради других;
- чувствовать себя виноватым за свои желания;
- мириться с неприятной ситуацией;
- жертвовать своим внутренним миром ради кого бы то ни было;
- выполнять неразумные требования;
- отказываться от своего «Я» ради кого бы то ни было

ПРАВИЛА ВНУТРЕННЕГО РАСПОРЯДКА

для воспитанников Рефтинского СУВУ

- **Право на отдых и здоровье**
- **Право на заботу и воспитание родителями. Право на здоровье**
- **Право на доступ к информации и СМИ**
- **Право на образование**
- **Право на медицинскую помощь**
- **Право на всестороннее развитие**
- **Право на отдых и досуг**
- **Право на справедливое вознаграждение**
- **Право на свободу мирных собраний**
- **Право на свободу убеждений и на их свободное выражение**

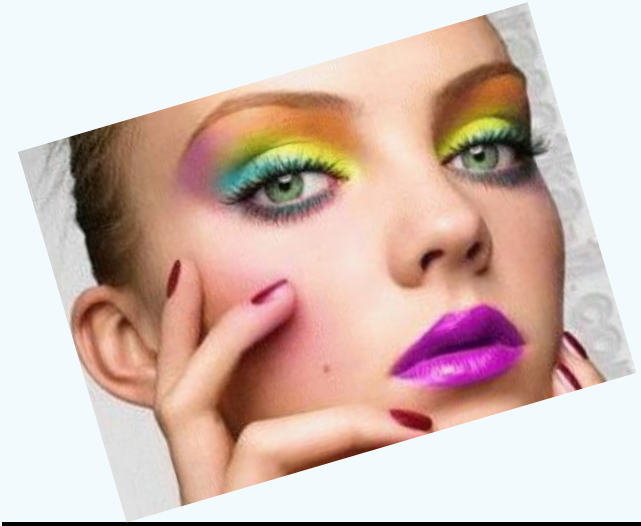

Разбор ситуаций

“Если я имею права, то значит, я имею обязанности”.