

## **Я люблю тебя, ЖИЗНЬ!**

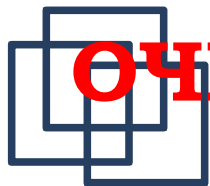

*Общешкольное мероприятие,  
посвященное Всемирному Дню  
борьбы со СПИД*

*11 а класс  
Классный руководитель Котова О.В.  
01.12.2017*



**ОЧЕНЬ ВАЖНО ЗНАТЬ ОБ ЭТОМ**

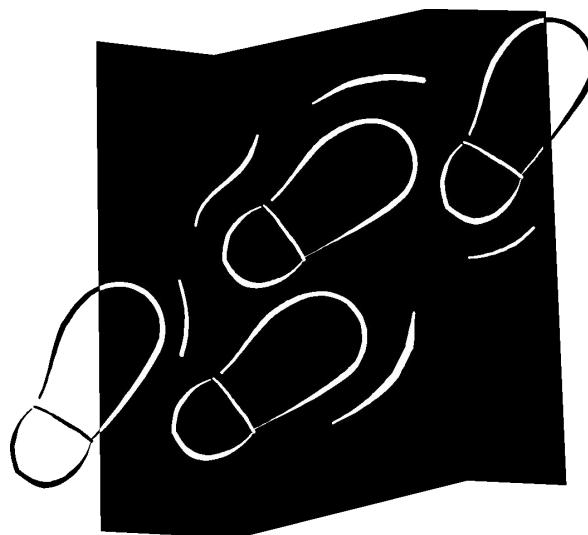

**Молодежи о ВИЧ – инфекции и СПИДе**

В мире так много радости!

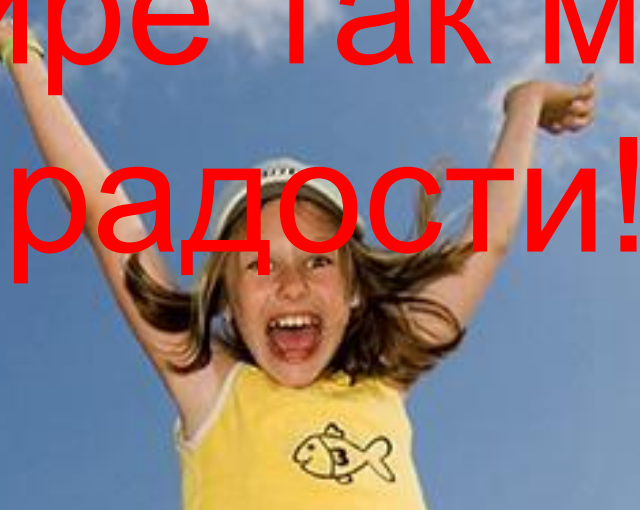



# Обратная сторона...



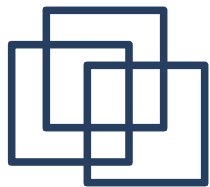

Ты наверное уже много знаешь о  
проблеме, которая во всем мире  
называется ВИЧ/СПИД





О ней постоянно и много говорят, но по-прежнему каждую минуту в мире 15 человек заражаются ВИЧ-инфекцией, и 7-8 человек из них — это твои ровесники.

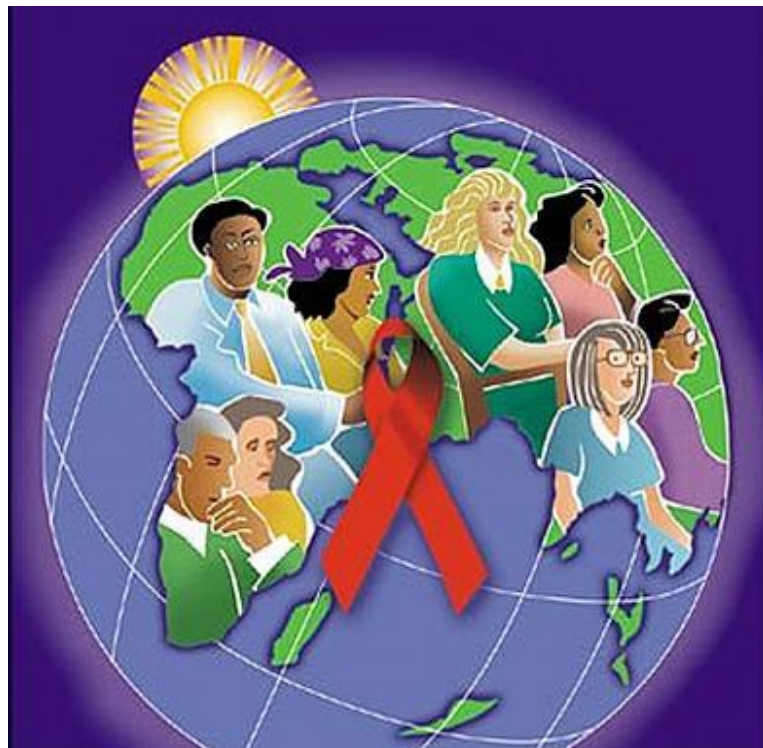





- Людям у которых обнаружен этот вирус, ставят диагноз «ВИЧ-инфекция».
- С момента заражения ВИЧ до развития СПИДа может пройти от 7 до 15 лет.





**Красная лента** — символ борьбы со СПИДом, ни одна акция в этой области не обходится сейчас без неё.

История создания символа







- ВИЧ – это вирус иммунодефицита человека.
- Вирус повреждает иммунную систему, выполняющую защитные функции организма.





**Так выглядит вирус иммунодефицита человека** *(стилизованное изображение сечения ВИЧ)*

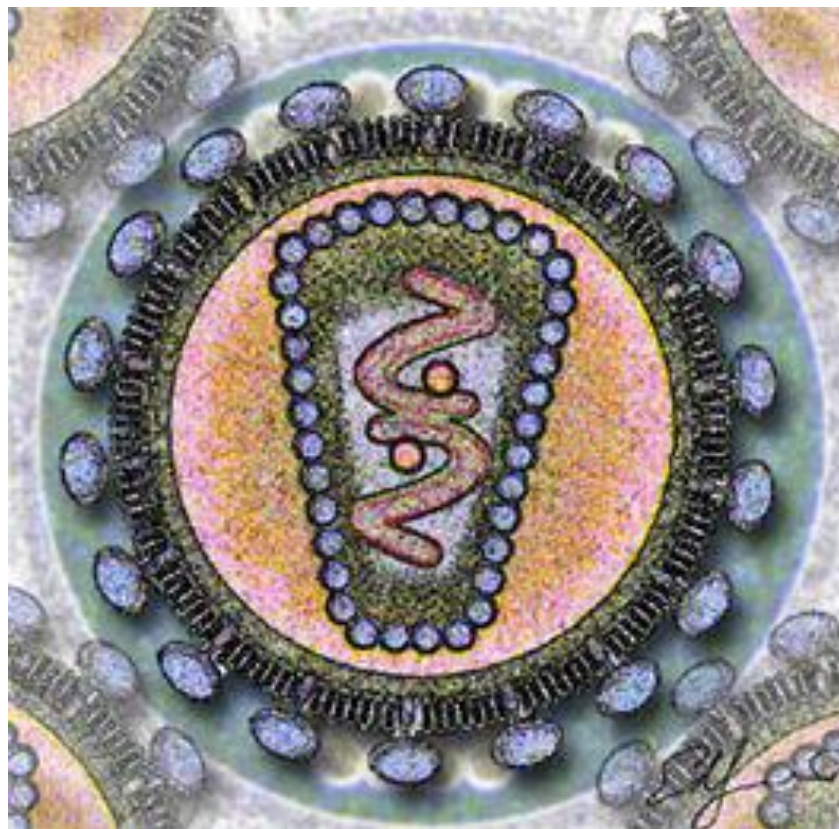



ВИЧ не летает по воздуху. Он может существовать только в организме человека.

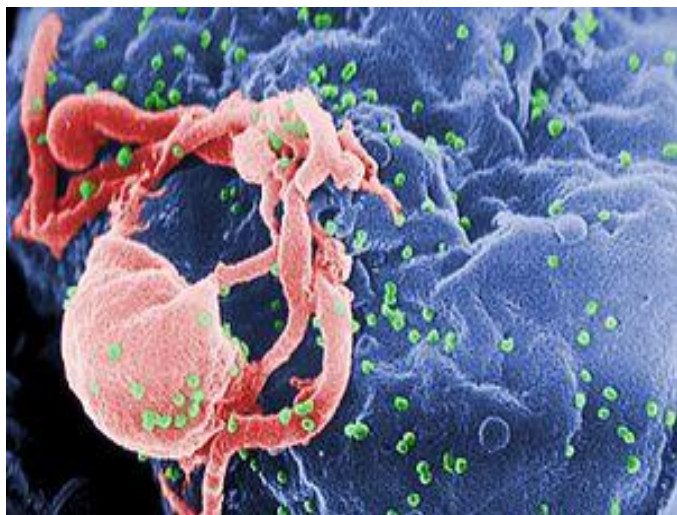

Искусственно расцвеченная фотография, сделанная растровым электронным микроскопом.

Вирусы ВИЧ (зелёные) отпочковываются от заражённого лимфоцита.





- 
- С** – синдром. Существует большое количество признаков, симптомов, связанных с заболеванием.
- П** – приобретенного. Заболевание не обусловлено генетической предрасположенностью, а приобретается специфическим образом.
- И** – иммунного.
- Д** – дефицита. При этом иммунная система подавляется и теряет способность сопротивляться различным инфекциям.





Пока ВИЧ инфекция не перешла в стадию СПИДа, инфицированный человек может чувствовать себя хорошо, выглядеть здоровым и даже не подозревать, что заражен, но при этом он может заражать других.



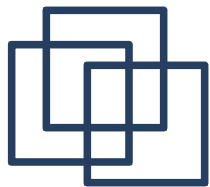

СПИД – это последняя стадия ВИЧ-инфекции, когда защитная система организма разрушена. Заболевания, которые человек преодолевает в обычной жизни (*например, грипп или воспаление лёгких*), могут стать роковыми для людей, у которых СПИД.

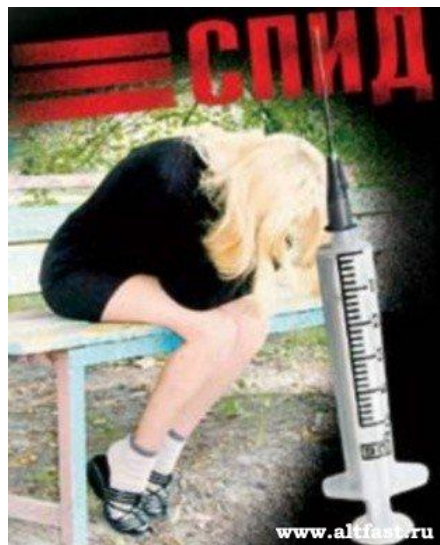





СПИД быстрее развивается у тех, чье здоровье изначально слабое. Также негативно влияют курение, злоупотребление алкоголем, употребление наркотиков, плохое питание, стрессы.





---

**ВИЧ-ИНФЕКЦИЯ – ЭТО  
РЕАЛЬНОСТЬ!**





Ежегодно в Липецкой области  
бесплатное обследование на ВИЧ  
проходят 250 тысяч человек – это  
почти четверть населения региона.

В течение нескольких лет в нашей  
области заболеваемость ВИЧ  
увеличивалась на 5-10 % в год.







---

**ВИЧ-ИНФЕКЦИЯ –  
ЭТО РЕАЛЬНОСТЬ!**





---

**в 2017 году**

**Всемирный День Борьбы со  
СПИДом проходит под**

**девизом**

**«Моё здоровье –  
моё право»**



ВИЧ-инфекция является одной из наиболее губительных эпидемий в истории человечества.



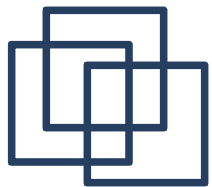

# ВИЧ-ИНФЕКЦИЯ – ЭТО **РЕАЛЬНОСТЬ!**

---

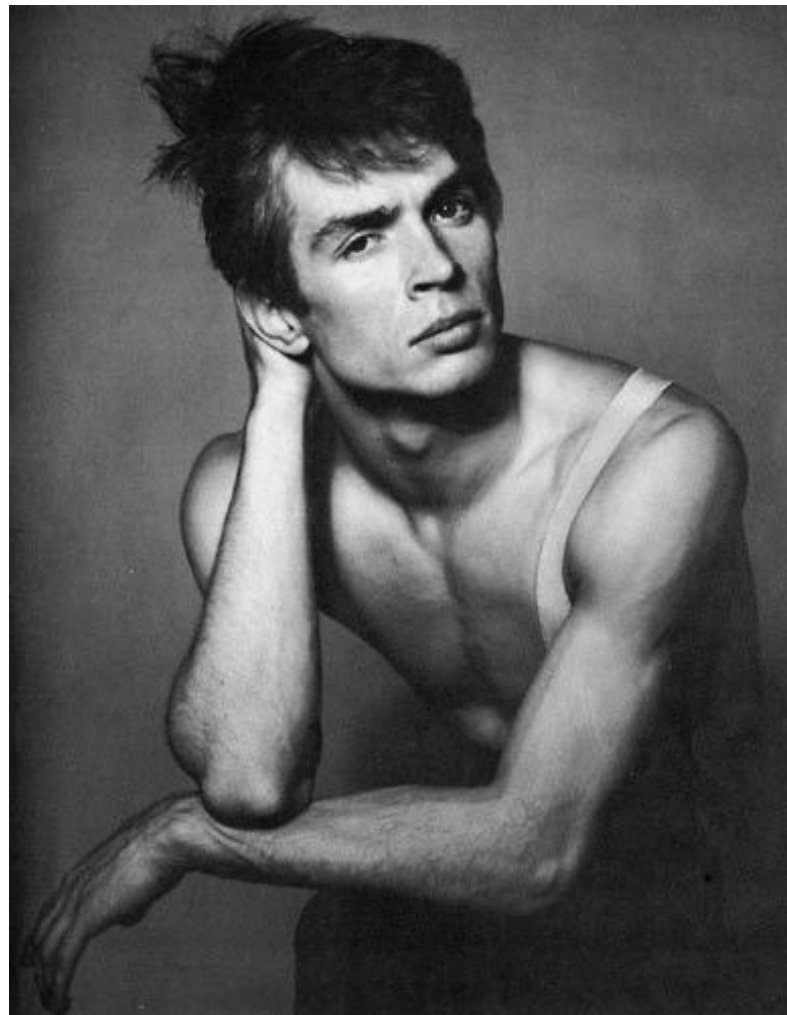
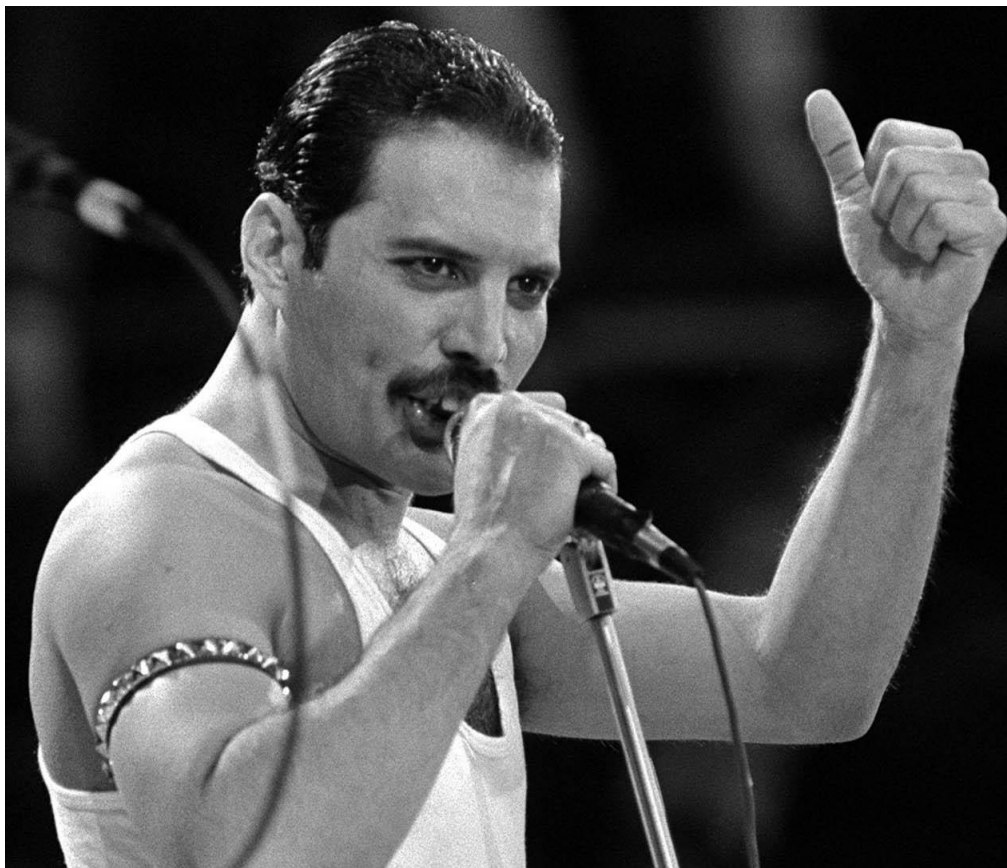





# ВИЧ-ИНФЕКЦИЯ – ЭТО **РЕАЛЬНОСТЬ!**

---

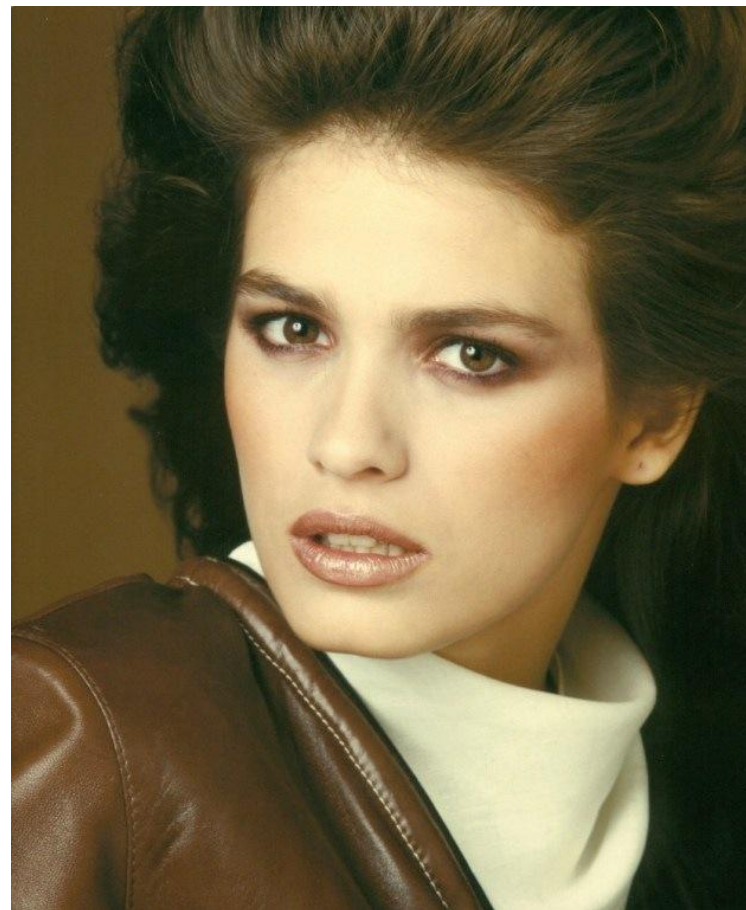
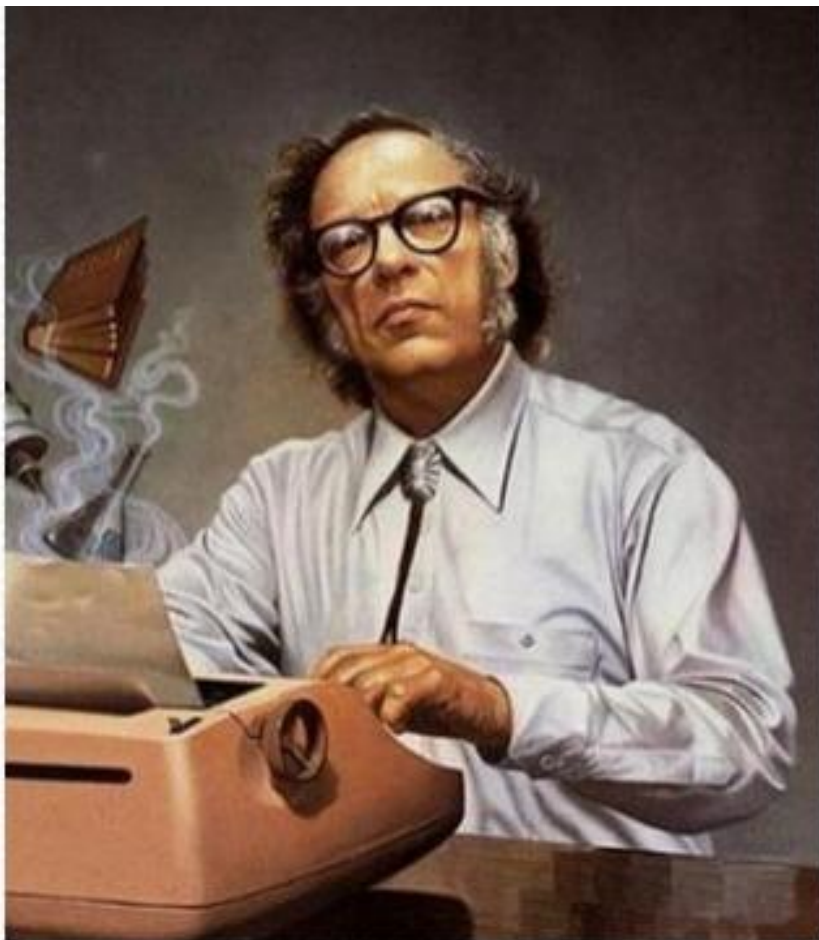



# ВИЧ-ИНФЕКЦИЯ – ЭТО **РЕАЛЬНОСТЬ!**

---

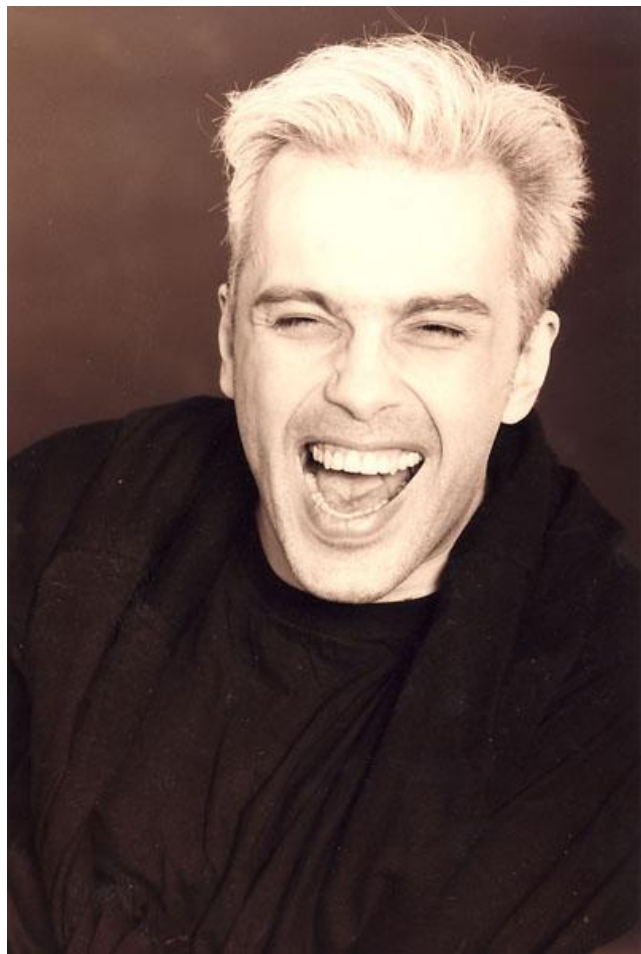



# 20 МАЯ - ВСЕМИРНЫЙ ДЕНЬ ПАМЯТИ УМЕРШИХ ОТ СПИДА.

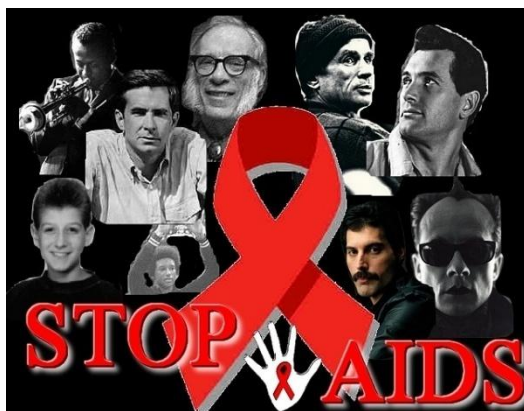





---

**ВИЧ-ИНФЕКЦИЯ –  
ЭТО РЕАЛЬНОСТЬ!**







# Заражение вирусом происходит:



- при сексуальном контакте без использования презерватива;
- при непосредственном попадании крови в организм человека через ранки, язвочки, слизистые оболочки;
- при переливании крови;
- при выполнении пирсинга и нанесении татуировок нестерильными инструментами;
- при использовании нестерильных шприцев и других инструментов для приготовления наркотиков, а также при введении уже зараженного раствора наркотического средства;
- от инфицированной матери к ребенку во время беременности, родов, кормления грудью.

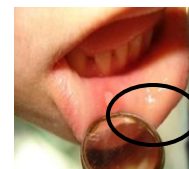



# Невозможно заразится ВИЧ:



- при рукопожатиях, объятиях, поцелуях;
- при кашле и чихании;
- при принятии пищи;
- при совместном пользовании посудой и столовыми приборами, полотенцами и постельным бельем;
- при совместном пользовании санузлом и душевыми;
- при совместном занятии спортом;
- при нахождении в одном помещении с ВИЧ-инфицированными людьми;
- при укусах насекомых и/или животных.





**ТВОЙ ЗАВТРАШНИЙ ДЕНЬ  
ЗАВИСИТ ОТ ТЕБЯ!!!**



**ЖИВИ ЗДОРОВЫМ!**

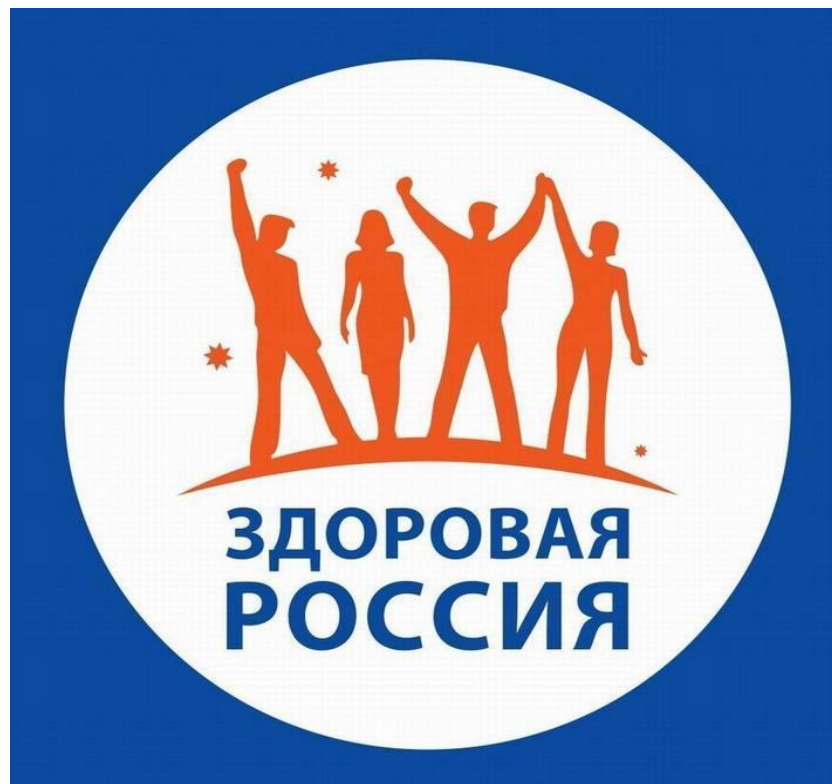



---

**ВИЧ-ИНФЕКЦИЯ –  
ЭТО РЕАЛЬНОСТЬ!**





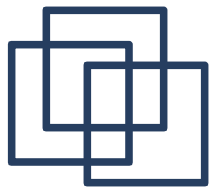

**Пусть ваше будущее будет  
светлым и прекрасным!!!**

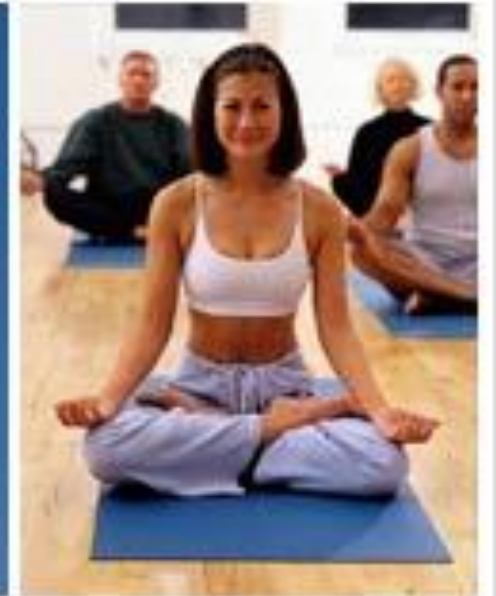

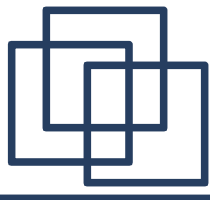

# ЗА ЗДОРОВЫЙ ОБРАЗ ЖИЗНИ МЫ



Будьте здоровы!!!





## ЕСЛИ ЕСТЬ ВОПРОСЫ:



Традиционно на территории области с 23 ноября по 21 декабря стартует месячник, посвященный 1 декабря - Всемирному дню борьбы со СПИД. Его целью является привлечение внимания молодежи и населения области к вопросам профилактики и борьбы с ВИЧ-инфекцией, повышения уровня информированности о проблеме ВИЧ-инфекции.

В этот период в Центре СПИД пройдет ставшая уже традиционной акция «Проверь себя! Пройди тест на ВИЧ!», будет открыта горячая телефонная линия, где каждый желающий сможет задать интересующий его вопрос о ВИЧ-инфекции, областная акция «Окружи заботой!» и «ВИЧ: знать и бороться», выставка творческих работ осужденных «ВИЧ не передается через дружбу!» совместно с УФСИН и массовый ФЛЕШМОБ.

Более подробную информацию об этих и других мероприятиях, проводимых в рамках месячника можно найти на сайте Центра [www.aids48.ru](http://www.aids48.ru), а также в группе в [www.VK.com](http://www.VK.com) (SPIDU-48-NET).





# ХОЧЕШЬ ПОСОВЕТОВАТЬСЯ?

ГУЗ "Липецкий областной Центр по профилактике и борьбе со СПИД и инфекционными заболеваниями"

Адрес сайта: [www.aids48.ru](http://www.aids48.ru)

Телефоны:

34-20-70 - регистратура

35-54-64 - телефон "доверия"

35-54-42 - приемная





---

**Будьте здоровы!**