

ИСПОЛЬЗОВАНИЕ ЭЛЕКТРОННЫХ
ОБРАЗОВАТЕЛЬНЫХ РЕСУРСОВ В
РАБОТЕ ЛОГОПЕДА ПО РАЗВИТИЮ
ГРАММАТИЧЕСКОГО СТРОЯ РЕЧИ

(СЛОВООБРАЗОВАНИЕ)

ЗАДАЧИ:

Совершенствовать умение подбирать
однокоренные слова; образовывать
притяжательные прилагательные с помощью
суффиксов; образовывать существительные
при помощи уменьшительно-ласкательного и
увеличительного суффиксов; образовывать
глаголы совершенного вида; образовывать
глаголы при помощи приставок; образовывать
сложные слова

СМОТРИ НА КОРЕНЬ ДЕРЕВА И ОТЫЩИ ПЛОДЫ



СОБЕРЕМ ЯБЛОКИ

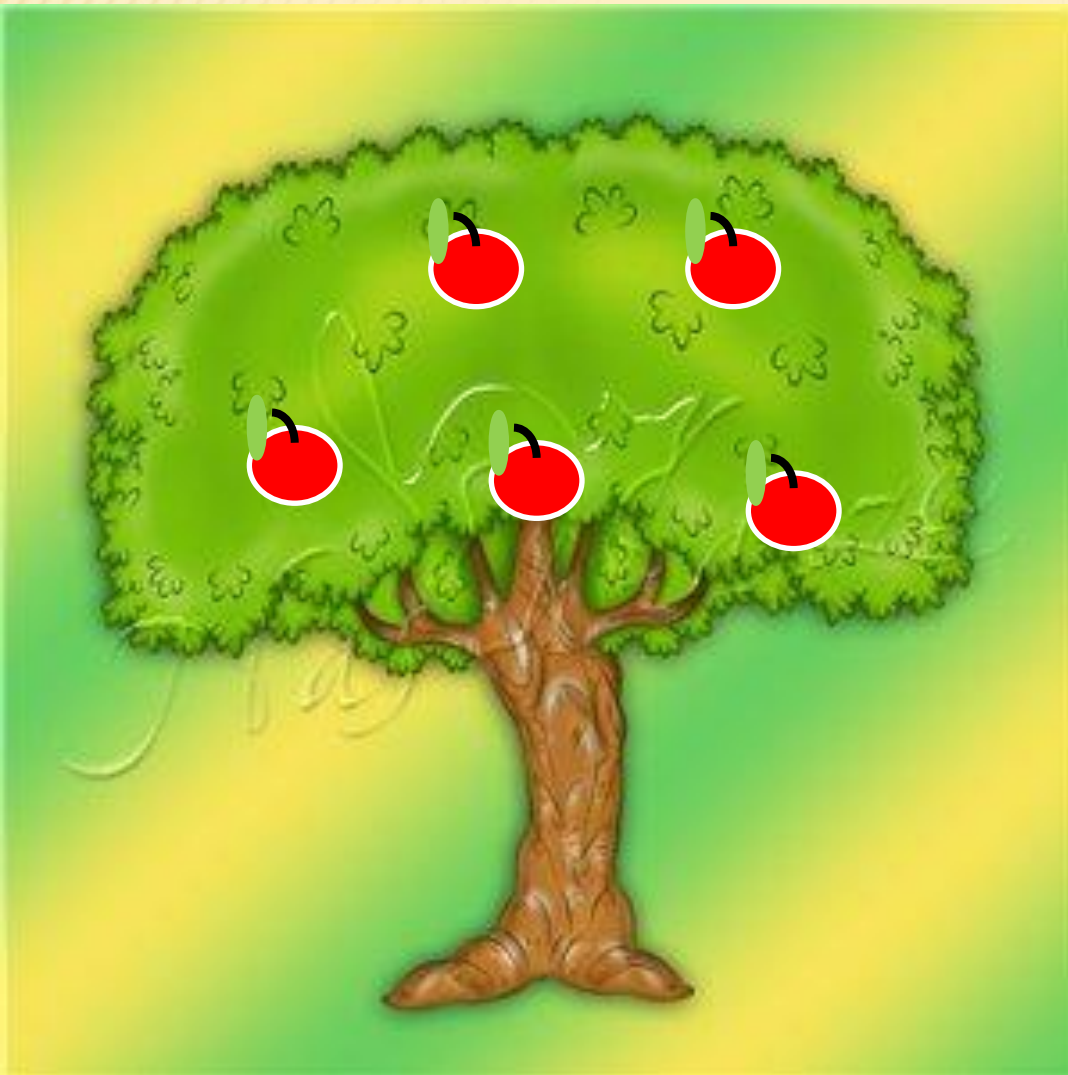

ЧЕЙ ПРЕДМЕТ?

БАБУШКА



ТЕТЯ

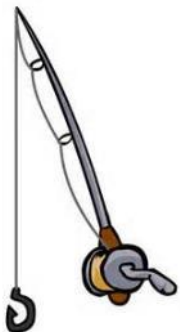

ЧЕЙ ХВОСТ?

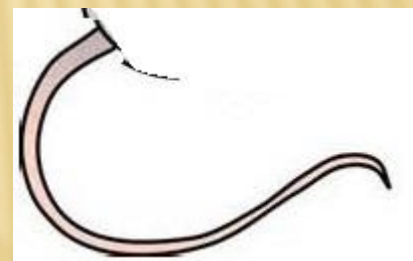

ЧЕЙ ХВОСТ?

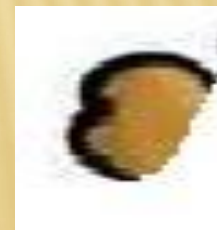

ЧТО У КОГО?



КОТИК



КОТИЦЕ



ЧТО ДЕЛАЕТ? ЧТО СДЕЛАЛА?

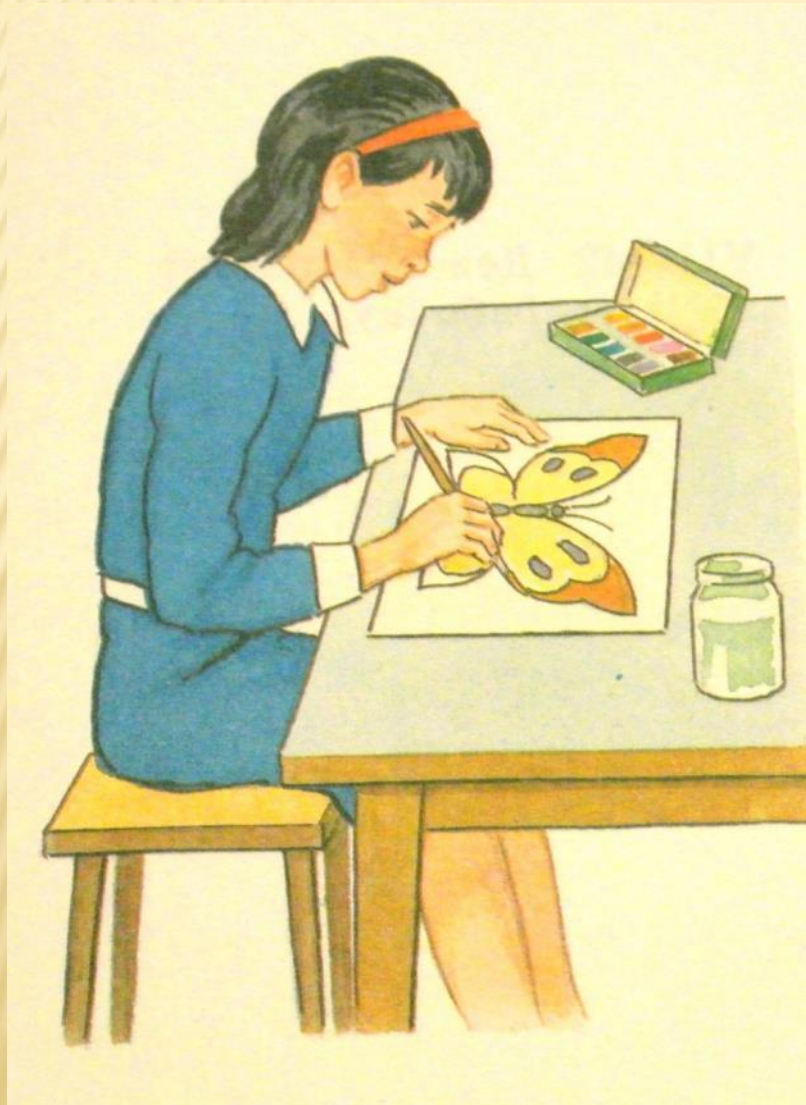

ЧТО ДЕЛАЕТ? ЧТО СДЕЛАЛ?



ЧТО ДЕЛАЕТ? ЧТО СДЕЛАЛ?



ЧТО ДЕЛАЕТ? ЧТО СДЕЛАЛ?



ЧТО ДЕЛАЕТ? ЧТО СДЕЛАЛА?



СКАЖИ НАОБОРОТ



СКАЖИ НАОБОРОТ

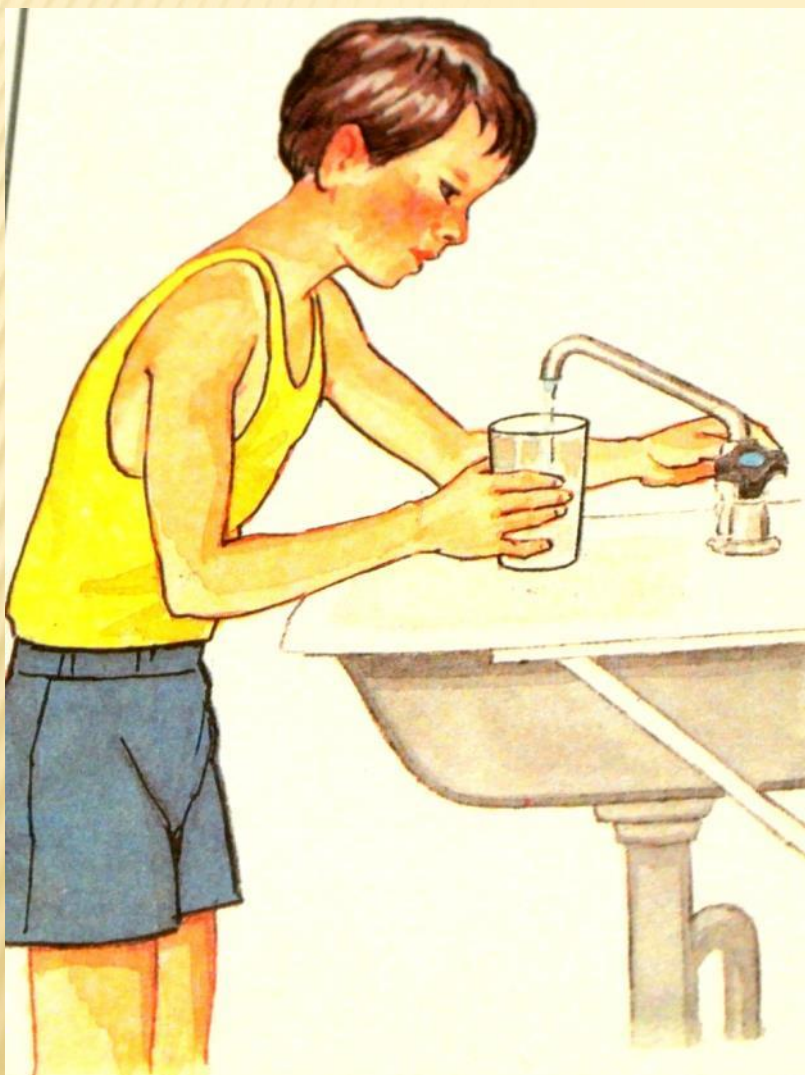

СКАЖИ НАОБОРОТ

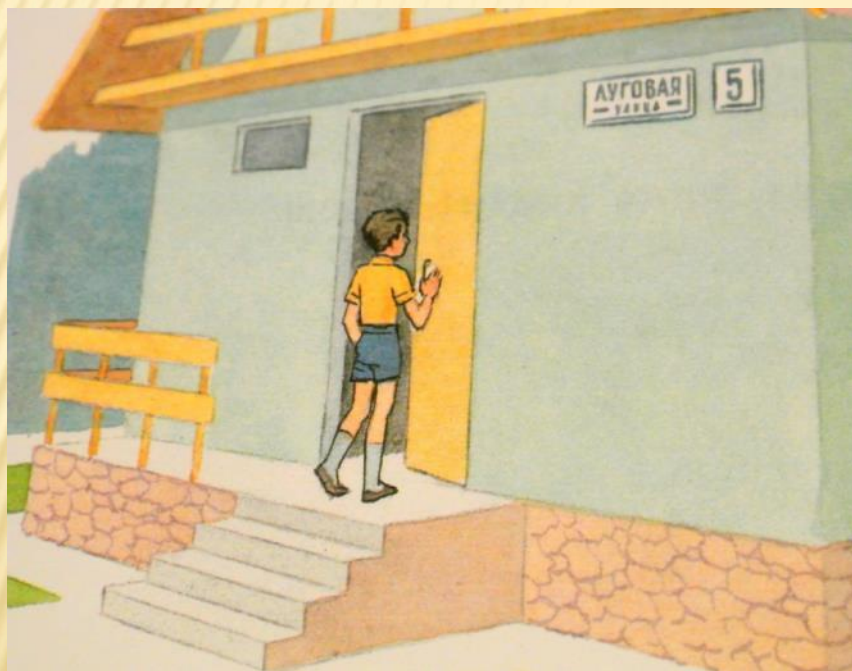

СКАЖИ НАОБОРОТ



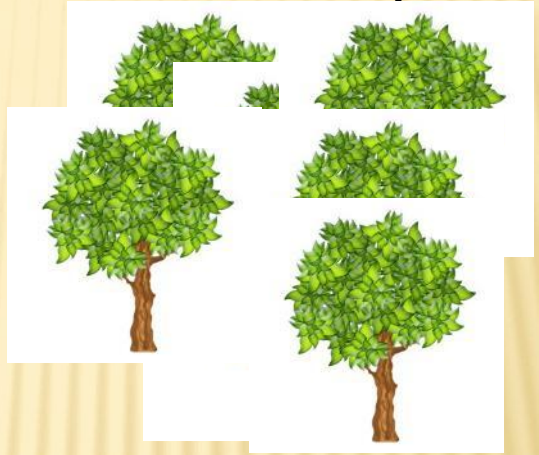

СОСТАВЬ СЛОВО



ВОЗИТЬ



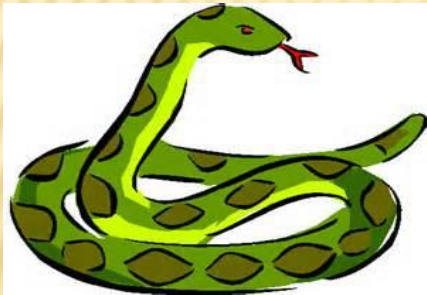

ЛОВИТЬ

