Сказочный калейдоскоп

Учитель начальных классов
МБОУ СОШ № 8 г. Моздока
Сук Наталия Ивановна

elenaranko.ucoz.ru

Сказки просят:
— А сейчас
Вы, друзья,
Узнайте нас!

elenaranko.ucoz.ru

Сейчас потолкуем о книжке такой
Тут синее море, тут берег морской.
Старик вышел к морю, он невод забросил.
Кого-то поймал и что-то попросит.
О жадной старухе рассказ тут пойдет,
А жадность, ребята, к добру не ведет.
И кончится дело все тем же корытом,
Но только не целым, а старым, разбитым.

Старуха

elenaranko.ucoz.ru

Девочка хорошая по лесу идет,
И не знает девочка, что опасность ждет.
За кустами светится пара злющих глаз.
Кто-то страшный встретится девочке
сейчас.
Кто расспросит девочку о ее пути?
Кто обманет бабушку, чтобы в дом войти?
Кто же эта девочка? Кто же этот зверь?
На загадку можете отвечать теперь.

Красная шапочка и Серый волк

elenaranko.ucoz.ru

В этой книге именины,
Много было там гостей.
А на этих именинах
Появился вдруг злодей.
Он хотел убить хозяйку,
Чуть ее не погубил.
Но коварному злодею
Кто-то голову срубил.

Муха-Цокотуха

elenaranko.ucoz.ru

Сидит в корзине девочка
У мишки за спиной.
Он сам того не ведая
Несет ее домой.
Ну, отгадал загадку?
Тогда скорей ответь
Названье этой сказки…

"МАША И МЕДВЕДЬ"

elenaranko.ucoz.ru

Скорей бы приблизился вечер
И час долгожданный настал,
Что б мне в золоченной карете
Поехать на сказочный бал.
Никто во дворце не узнает
Откуда и как я зовусь,
И только лишь полночь настанет
К себе на чердак я вернусь.

ЗОЛУШКА
("Золушка, или Хрустальная туфелька", Шарль Перро)

elenaranko.ucoz.ru

Столяр Джузеппе – синий нос
Полено как-то в дом принес.
Он начал что-то мастерить,
Полено стало говорить.
Кто в том полене говорил?
Кого Джузеппе мастерил?

БУРАТИНО
("Золотой ключик, или приключения Буратино", Алексей Н. Толстой)

elenaranko.ucoz.ru

Поспела новая игра –
Нелегкое задание.
За дело взяться капитанам пора
И проявить старание.

Капитаны команд должны
назвать сказки,
в которых главное
действующее лицо:
- волк
- лиса.

elenaranko.ucoz.ru

Вот еще одна игра
Вам понравится она.
Я вопрос хочу задать,
Ваше дело – отвечать.

elenaranko.ucoz.ru

Нет ни речки, ни пруда —
где воды напиться?
Очень вкусная вода
в ямке от копытца! ..

"СЕСТРИЦА АЛЁНУШКА
И
БРАТЕЦ ИВАНУШКА"

elenaranko.ucoz.ru

А дорога далека,
А корзинка нелегка.
Сесть бы на пенек,
Съесть бы пирожок.

"МАША И МЕДВЕДЬ"

elenaranko.ucoz.ru

Вымолвил словечко –
Покатилась печка.
Прямо из деревни
К царю да царевне.
И за что, не знаю,
Повезло лентяю.

Емеля из сказки «По щучьему велению»

elenaranko.ucoz.ru

Не лежалось на окошке —
покатился по дорожке...

"КОЛОБОК"

elenaranko.ucoz.ru

Вот она какая,
Большая-пребольшая.
Вытащить ее решили.
Вшестером одну тащили.
Но уселась крепко.
Кто же это?

«Репка»

elenaranko.ucoz.ru

Фруктово-огородная страна
В одной из сказок есть она.
А в ней герой
Мальчишка овощной –
Он храбрый, справедливый,
озорной.

Чиполлино

elenaranko.ucoz.ru

Все затеи хороши,
Все уймут зевоту,
Ели делать от души
Нужную работу.

Угадайте, из каких сказок эти предметы:

- горошина
- клубок
- яйцо
- игла
- пирожок
- ведро
- рыба
- цветок
- яблоко
- кольцо
- ключ
- скалка

elenaranko.ucoz.ru

И опять для вас игра
Новое задание:
Доскажите мне слова –
Героев сказок имена.

elenaranko.ucoz.ru

На завтрак съел он только луковку,
Но никогда он не был плаксой.
Писать учился носом буковки
И посадил в тетрадке кляксу.
Не слушался совсем Мальвину
Сын папы Карло ...

БУРАТИНО
("Золотой ключик, или приключения Буратино", Алексей Н. Толстой)

elenaranko.ucoz.ru

Лечит он мышей и крыс,
Крокодилов, зайцев, лис,
Перевязывает ранки
Африканской обезьянке.
И любой нам подтвердит:
Это - доктор ...

АЙБОЛИТ
("Доктор Айболит", Корней Чуковский)

elenaranko.ucoz.ru

Все девчонки и мальчишки
Полюбить его успели.
Он - герой веселой книжки,
За спиной его - пропеллер.
Над Стокгольмом он взлетает
Высоко, но не до Марса.
И малыш его узнает.
Кто же это? Хитрый ...

КАРЛСОН
("Малыш и Карлсон", Астрид Линдгрен)

elenaranko.ucoz.ru

Вы знаете девушку эту,
Она в старой сказке воспета.
Работала, скромно жила,
Не видела ясного солнышка,
Вокруг - только грязь и зола.
А звали красавицу ...

ЗОЛУШКА
("Золушка, или Хрустальная туфелька", Шарль Перро)

elenaranko.ucoz.ru

Носик круглый, пятачком,
Им в земле удобно рыться,
Хвостик маленький крючком,
Вместо туфелек – копытца.
Трое их – и до чего же
Братья дружные похожи.
Отгадайте без подсказки,
Кто герои этой сказки?

«Три поросёнка»

elenaranko.ucoz.ru

Бабусю знает целый свет,
Ей отроду лишь триста лет.
Там на неведомых дорожках,
Дом ее на курьих ножках.

Баба Яга

elenaranko.ucoz.ru

Летела стрела и попала в болото,
И в этом болоте поймал её кто-то,
Кто, распростившись с зелёною кожей,
Сделался милой, красивой, пригожей?

Василиса Прекрасная

elenaranko.ucoz.ru

Он весел и не злобен,
Этот милый чудачок.
С ним хозяин, мальчик Робин,
И приятель – Пятачок.
Для него прогулка – праздник,
И на мед особый нюх.
Это плюшевый проказник
Медвежонок …

Винни - Пух

elenaranko.ucoz.ru

Сказочный калейдоскоп

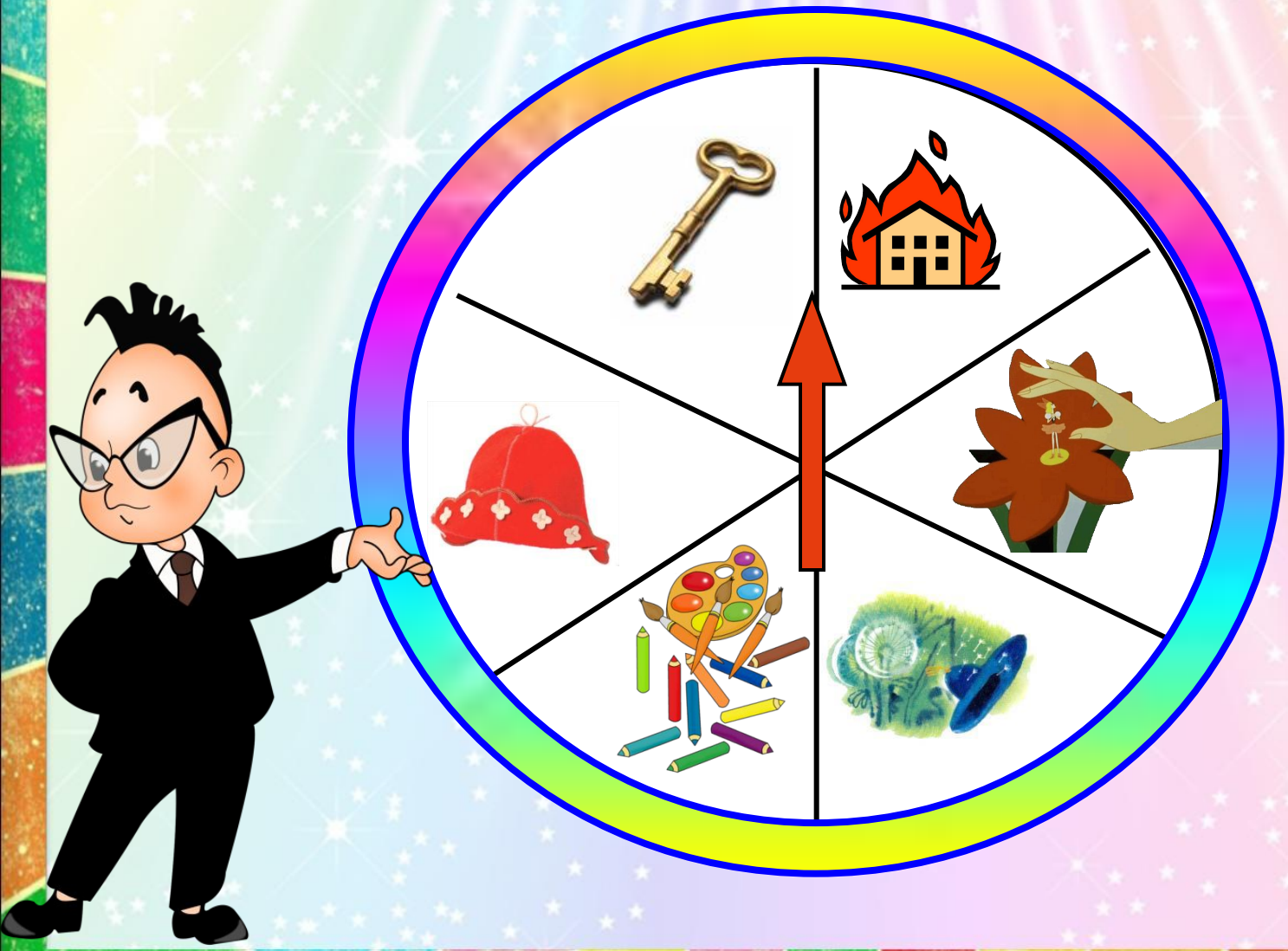

Играть

Стоп

elenaranko.ucoz.ru

Помоги Красной Шапочке

elenaranko.ucoz.ru

Помоги Красной Шапочке

14-9=5

90-50=40

+33=40

47+3=40

16+4=22

89+1=100

50-5=45

76-34=40

56+20=76

elenaranko.ucoz.ru

Составьте слова

elenaranko.ucoz.ru

ШКО

РУЧ

НАЛ

ПЕ

ЛАС

ТИК

КА

ЛА

elenaranko.ucoz.ru

МОЛОДЦЫ!

ШКО	ЛА

НАЗАД

elenaranko.ucoz.ru

МОЛОДЦЫ!

РУЧ	КА

НАЗАД

elenaranko.ucoz.ru

МОЛОДЦЫ!

ПЕ	НАЛ

НАЗАД

elenaranko.ucoz.ru

МОЛОДЦЫ!

ЛАС	ТИК

НАЗАД

elenaranko.ucoz.ru

Кошкин дом

Рисунок М. ВАЙСБОРДА

У кого какой дом

„У меня самый хороший ,
-сказала . -Он крепче и
легче . „-Не хвались, ,
не хвались, - ответила . -Мой
самый красивый. Он похож на
музыкальный ." Этот раз-
говор услышала . „Мой
лучше всех! - чирикнула она. - Его
называют . Его построил
Витя. Он сам залез на и
повесил на . У меня
такое маленькое ! Даже ,
всем известный , не сможет
прийти ко мне в гости!"

elenaranko.ucoz.ru

Угадайте цветы!

elenaranko.ucoz.ru

Угадайте цветы!

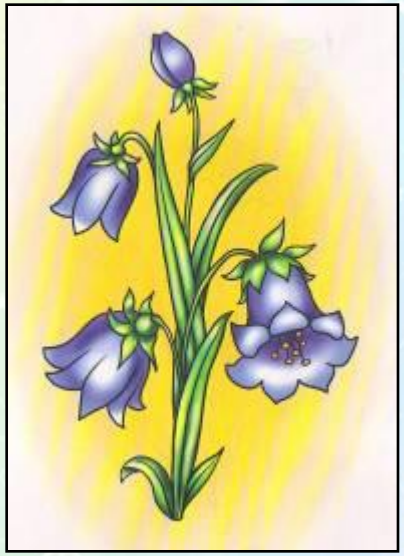

КОЛОКОЛЬЧИК

ВАСИЛЁК

РОМАШКА

elenaranko.ucoz.ru

Угадайте цветы!

ОДУВАНЧИК

ЛАНДЫШ

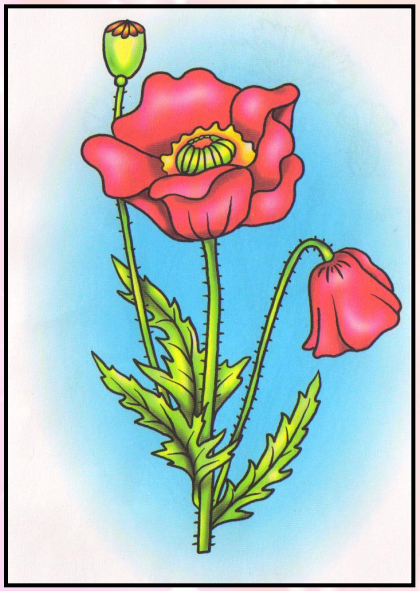

МАК

elenaranko.ucoz.ru

Помогите Незнайке!

elenaranko.ucoz.ru

Нарисуйте сказочного героя

elenaranko.ucoz.ru

Обещаю не рычать,
И с огнём не баловать,
В прятки будем мы играть
И друг друга догонять.

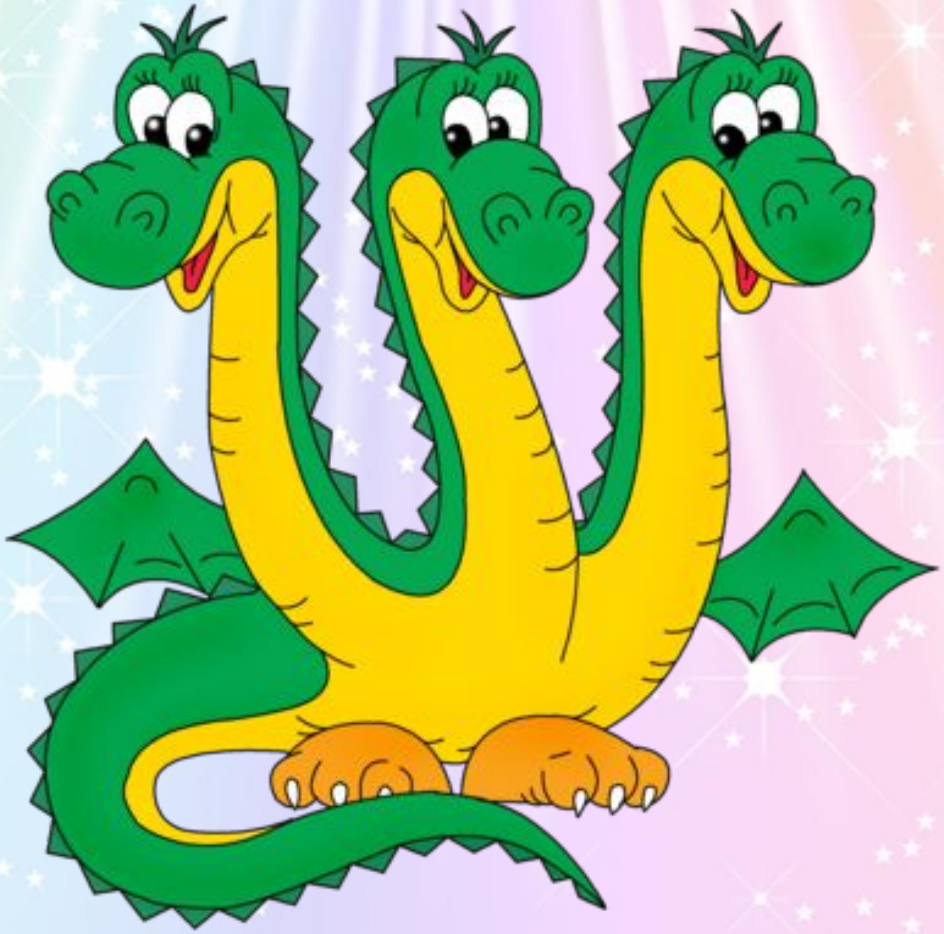

elenaranko.ucoz.ru

Приятно хвост свой получить
В подарок в день рождения.
Приятно другу удружить
И я того же мнения.

elenaranko.ucoz.ru

Буду, буду я добрей,
Напеку я для детей
Пирогов и кренделей.
Буду, буду я гулять
И детишек угощать.

elenaranko.ucoz.ru

Не хожу и не летаю,
А попробуй, догони!
Я бываю золотая,
Ну-ка, в сказку загляни.

elenaranko.ucoz.ru

Он из олова отлит,
На одной ноге стоит,
От трудностей не убегает,
Никогда не унывает.

elenaranko.ucoz.ru

песня кота Леопольда

Если добрый ты

elenaraiko.ucoz.ru

Список использованных источников

Изображение Буратино:
http://allforchildren.ru/pictures/showimg/mult/mult12jpg.htm
Изображение доктора Айболита:
http://allforchildren.ru/pictures/showimg/ruskazka/skazka_40gif.htm
Изображение Карлсон:
http://allforchildren.ru/pictures/showimg/karlson/karlson44gif.htm
Изображение Колобок:
http://allforchildren.ru/pictures/showimg/kolobok/kolobok04gif.htm
Изображение медведь с корзиной:
http://pictures.ucoz.ru/photo/detskie_kartinki/skazochnye_personazhi_v_kartinkakh_medved_s_korzinoj/3-0-1174
Изображение Емеля:
http://allforchildren.ru/pictures/showimg/ruskazka/skazka_15gif.htm
Изображение поросенка:
http://pictures.ucoz.ru/photo/detskie_kartinki/skazochnye_personazhi_v_kartinkakh_tri_porosjonka_3/3-0-1190

elenaranko.ucoz.ru

Список использованных источников

Изображение Баба Яга:
http://allforchildren.ru/pictures/showimg/babajaga/baba-jaga03gif.htm
Изображение лягушки и Василисы Прекрасной:
http://pictures.ucoz.ru/photo/detskie_kartinki/skazochnye_personazhi_v_kartinkakh_carevna_ljagushka/3-0-1197
http://allforchildren.ru/pictures/showimg/ruskazka/skazka_02gif.htm
Изображение Красная шапочка и Серый волк:
http://allforchildren.ru/pictures/showimg/mult/mult15jpg.htm
Изображение старуха с корытом :
http://allforchildren.ru/pictures/showimg/ruskazka/skazka_31gif.htm
Изображение Муха-Цокотуха :
http://pictures.ucoz.ru/photo/detskie_kartinki/skazochnye_personazhi_v_kartinkakh_mukha_cokotukha/3-0-1203
Изображение Винни- Пух:
http://allforchildren.ru/pictures/showimg/mult/mult72gif.htm

elenaranko.ucoz.ru

Список использованных источников

Изображение Незнайка:
http://allforchildren.ru/pictures/showimg/neznaika/neznaika06gif.htm
Изображение художника Карандаша:
http://allforchildren.ru/pictures/showimg/neznaika/neznaika10gif.htm
Изображение Знайка:
http://allforchildren.ru/pictures/showimg/neznaika/neznaika17gif.htm
Изображение Звёздочка:
http://allforchildren.ru/pictures/showimg/neznaika/neznaika15gif.htm
Изображение Синеглазка:
http://allforchildren.ru/pictures/showimg/neznaika/neznaika18gif.htm
Изображение Кнопочка:
http://allforchildren.ru/pictures/showimg/neznaika/neznaika09gif.htm
Изображение У кого какой дом:
http://allforchildren.ru/ex/read.php?page=13&rows=
Изображение Ослик:http://allforchildren.ru/pictures/showimg/mult/mult69gif.htm
Изображение Бармалей:
http://skazkivcem.com/stihi-elena-blaginina/chukovskiy/82-stihi/146-chukovskiy-barmaley

elenaranko.ucoz.ru