Моделирование как технология формирования безопасного поведения детей

МБОУ ВМР «Кипеловская средняя общеобразовательная школа»

fppt.com

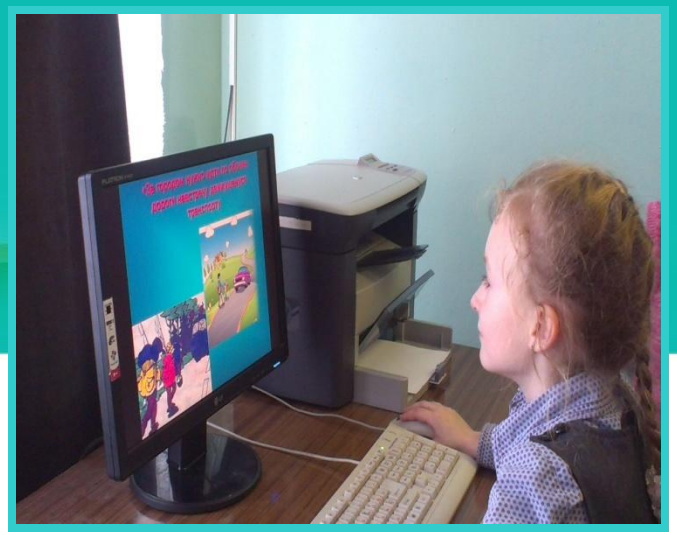

Безопасность - это не просто сумма усвоенных знаний и навыков, а умение правильно себя вести в различных ситуациях.

fppt.com

Основные принципы формирования навыков безопасного поведения:

- ✔ Системность
- ✔ Сезонность
- ✔ Доступность

fppt.com

Классные часы в начальной школе

fppt.com

Информационное направление работы

fppt.com

Макет «Безопасная дорога»

fppt.com

Акция «Правила дорожного движения - достойны взаимоуважения»

Акция «Правила дорожного движения - достойны взаимоуважения»

fppt.com

Отряд «Перекресток» на «Безопасном колесе»

fppt.com

Одним из любимых видов деятельности обучающихся начальной школы является – игра

fppt.com

Практическая отработка навыков безопасного движения

fppt.com

Методические рекомендации

Треугольные знаки с красным ободком – предупреждающие.

Дети

Дорожные работы

В красном треугольнике
Знаки осторожные,
Они предупреждают,
К вниманью призывают.

В треугольнике шагаю,
Транспорт я предупреждаю:
Скоро место перехода,
Берегите пешехода.

Опасный поворот

Светофорное регулирование

Круглые с красным ободком - запрещающие.

Движение пешеходов запрещено

Движение на велосипедах запрещено

Запрещают знаки
Разное движение:
обгоны, поворот-
И в красные кружочки
Обводит их народ.

Круглый знак, а в нём-окошко,
Не спешите с горяча,
А подумайте немножко:
Что здесь- свалка кирпича?

Въезд запрещен

Движение запрещено

Прямоугольной формы – информационно-указательные знаки.

Подземный пешеходный переход

Пешеходный переход

Надземный пешеходный переход

Только я для пешехода
Знак на месте перехода.
В голубом иду квадрате-
Переходоуказатель.

А ещё есть знаки-
добрые друзья:
Укажут направления
вашего движения,
Где поесть, заправиться,
поспать,
И как в деревню к
бабушке попасть.

fppt.com

fppt.com