Знаете ли вы своего ребёнка?

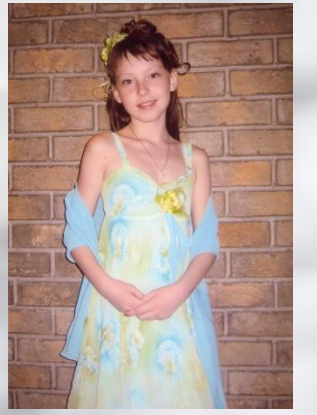

Цель: способствовать формированию доверительных и доброжелательных отношений между детьми, педагогами и учащимися.

Задачи: обобщить знание родителей об индивидуальных особенностях подростков; обозначить проблемы и способы содействия развитию личности детей.

то надо знать о своём ребёнке?

- Состояние его здоровья
- Темперамент
- Эмоциональная стабильность или невротичность
- Замкнутость или общительность
- Направленность личности

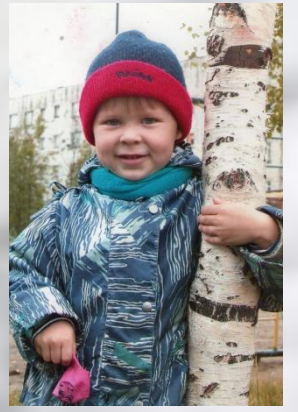

Главные законы детства:

- Нормальные родители
- Хорошие условия жизни и воспитания
- Полноценное общение со сверстниками и взрослыми
- Постоянная, активная, соответствующая возрасту деятельность

Сочинение «Мой ребенок».

«Я очень хотела иметь ребенка. Но мне долго это не удавалось. Я уже решила, что я неполноценная женщина… когда я наконец поняла, что беременна, моему счастью не было предела. Я очень трудно вынашивала и рожала моего сына. Пока он не появился на свет, я много думала о нем, какой он будет внешне, как он будет расти и умнеть с каждым годом, как мы будем с ним гулять по улицам, а все будут с восхищением смотреть на нас. Я представляла все главные вехи его жизни: вот он идет в детский сад, вот поступает в школу… но судьба вместе со счастьем быть матерью дала мне наказание. Мой ребенок родился не очень здоровым, и его дошкольное детство было для меня цепочкой бессонных ночей и терзаний. Иногда я спрашивала Бога, за что мне такие муки? Но самое страшное началось в школе. Он оказался совсем неспособным к обучению. Очень злой и агрессивный, обманывает меня и учительницу, берет чужие вещи, очень ленивый, ничем не интересуется, ни с кем не дружит. Мне уже стыдно появляться в школе и открывать дневник. Порой мне кажется, что я сойду с ума».

Достоинства моего ребенка	Недостатки моего ребенка	Каким бы я хотел видеть моего ребенка
Красивый	Неразвитый	Развитым
	Несообразительный	Сообразительным
	Ленивый	Трудолюбивым
	Злой	Добрым
	Драчливый	Послушным
	Плохо себя ведет	Хорошим учеником
	Плохо учится	Правдивым
	Лживый	Общительным
	Конфликтный	Честным
	Нечестный	

Тест «Какой вы родитель?»

7-8 баллов- вы живёте с ребёнком душа в душу. Он искренне любит и уважает вас .Ваши отношения способствуют становлению личности.

9-10 баллов- вы непоследовательны в общении с ребёнком. Он уважает вас, хотя и не всегда с вами откровенен. Его развитие подвержено влиянию случайных обстоятельств.

Причины неправильного воспитания в семье:

- Нарушения в личности самих родителей
- Расширение сферы родительских чувств
- Предпочтение в подростке детских качеств
- Воспитательная неуверенность родителей
- Фобия утраты ребёнка
- Неразвитость родительских чувств
- Проекция на подростка собственных нежелательных качеств
- Внесение конфликта между супругами в сферу воспитания
- Сдвиг в установках родителя по отношению к подростку в зависимости от пола подростка
- Негармоничное семейное воспитание

- Авторитетные родители - инициативные, общительные, добрые дети
- Авторитарные родители – раздражительные, склонные к конфликтам дети.
- Снисходительные родители – импульсивные, агрессивные дети.