

***РОДИТЕЛЯМ О ЕГЭ***  
***2012***

❖ ЕГЭ проводится в специально организованном пункте проведения экзамена (ППЭ), который возглавляет руководитель ППЭ, назначенный органом исполнительной власти субъекта Российской Федерации, осуществляющим управление в сфере образования.

- ❖ **Все экзамены начинаются в 10.00 по местному времени.**
- ❖ **Дата, место проведения экзамена и наименование экзаменационного предмета указываются в пропуске, который участник ЕГЭ получает в своём ОУ до 10 мая 2011г.**
- ❖ **Пропуск необходимо иметь при себе на каждом экзамене.**

# Именной пропуск

ПРОПУСК														
Дата регистрации	29.05.2009				М.П.	Лист	1	из	1					
Подпись ответственного лица														
УЧАСТНИК ЕГЭ														
Имя	Константинов				Документ	Зарегистрирован на								
Фамилия	Константин				серия	4002		0 2						
Отчество	Константинович				номер	660422		экзамена						
Регион	7	8	Код образовательного учреждения		0	0	7	4	0	5	Класс	1	1	э

- ❖ По завершении экзамена в пропуске фиксируется факт сдачи бланков.
- ❖ Свидетельство о сдаче экзамена выдаётся в обмен на пропуск.

# Образец пропуска

<b>Экзамен</b>	<input type="text"/>	<b>Код</b>	<input type="text"/> <input type="text"/>	<b>Штамп</b>
<b>Дата проведения</b>	<input type="text"/> <input type="text"/>	<b>2012 г.</b>	<b>Начало экзамена</b>	
Поле заполняется при необходимости в ППЭ				
<b>Пункт проведения экзамена (ППЭ)</b>				<b>Код</b> <input type="text"/> <input type="text"/> <input type="text"/>
«Бланки ЕГЭ сданы»				
<b>Адрес</b>	<input type="text"/>			
<b>Учреждение</b>	<input type="text"/>			
<b>Способ прибытия</b>	<input type="text"/>			
<b>Сбор для отправления в ППЭ:</b>				
<b>Время</b>	<input type="text"/> : <input type="text"/>	<b>Место</b>	<input type="text"/>	
<b>Экзамен</b>	<input type="text"/>	<b>Код</b>	<input type="text"/> <input type="text"/>	<b>Штамп</b>
<b>Дата проведения</b>	<input type="text"/> <input type="text"/>	<b>2012 г.</b>	<b>Начало экзамена</b>	
Поле заполняется при необходимости в ППЭ				
<b>Пункт проведения экзамена (ППЭ)</b>				<b>Код</b> <input type="text"/> <input type="text"/> <input type="text"/>
«Бланки ЕГЭ сданы»				
<b>Адрес</b>	<input type="text"/>			
<b>Учреждение</b>	<input type="text"/>			
<b>Способ прибытия</b>	<input type="text"/>			
<b>Сбор для отправления в ППЭ:</b>				
<b>Время</b>	<input type="text"/> : <input type="text"/>	<b>Место</b>	<input type="text"/>	

- ❖ Участники экзамена прибывают на ППЭ вместе с сопровождающим от ОУ.
- ❖ Если участник ЕГЭ забыл пропуск, ему будет предоставлена справка об участии в экзамене. В течение двух дней после экзамена он обязан предоставить в ОУ пропуск.
- ❖ Участник ЕГЭ обязан явиться на экзамен с паспортом (или другим документом, удостоверяющим личность,) и гелиевой ручкой с черными чернилами.





- ❖ В аудитории он занимает место в соответствии с протоколом. Запрещено использование мобильных телефонов или иных средств связи и технических устройств.
- ❖ При нарушении требований, предусмотренных инструкцией, организатор вправе удалить участника ЕГЭ с экзамена.
- ❖ В случае удаления с экзамена **участник ЕГЭ имеет право подать апелляцию о нарушении установленного порядка проведения ЕГЭ.**



**В 10.00** ответственный организатор в аудитории читает инструкцию для участников ЕГЭ, демонстрирует целостность доставочного спецпакета, вскрывает его и раздает ИК (индивидуальный комплект) в произвольном порядке.



# Внешний вид ИК

**ЕДИНЫЙ ГОСУДАРСТВЕННЫЙ ЭКЗАМЕН**

**ПРОБНЫЙ**

**РУССКИЙ ЯЗЫК**

21 апреля 2008

# Содержание индивидуального комплекта участника ЕГЭ

Единый государственный экзамен - 2008  
Бланк регистрации  
Перед началом экзамена необходимо заполнить этот бланк. Ответы на задания экзамена вносятся в бланк ответов № 1 и № 2. Все бланки и листы с контрольными измерительными материалами рассматриваются в комплексе.

До начала работы с бланком ответов следует:

- Убедиться в целостности индивидуального комплекта участника ЕГЭ (ИК), который состоит из бланка регистрации, бланка ответов № 1, бланка ответов № 2 и листов с заданиями контрольных измерительных материалов (КИМ).
- Внимательно рассмотреть цифровые значения аттракходов на бланке регистрации и на листах с КИМ.
- Удостовериться в том, что на конверте отражены цифровые значения аттракходов бланка регистрации и КИМ именно Вашего ИК.
- Удостовериться, что указанные цифровые значения совпадают, необходимо поставить свою подпись в специально отведенном для этого месте на бланке регистрации.
- В случае несоответствия указанных цифровых значений следует обратиться к организатору и аудиторы и получить другой комплект.

**ЗАМЕЧАНИЯ** участника ЕГЭ по процедуре проведения экзамена. Заполнение **НЕ ОБЯЗАТЕЛЬНО**. Отметьте  замечания по проведению экзамена.

Отсутствие организованной доставки участника в ПЭУ при самостоятельном явлении в пункт приема ЕГЭ

Отсутствие в пункте приема экзамена необходимых документов, по которым проводится ЕГЭ

Отсутствие в личном деле участника информации о его месте жительства

Наличие нарушений дисциплины в аудитории

С пропуском документов удостоверяющих личность участника (паспорт, документ, удостоверяющий личность участника) на бланке регистрации и уникального номера КИМ в адрес на конверте подшиваются. Подпись участника \_\_\_\_\_

Единый государственный экзамен - 2008  
Бланк ответов № 1  
Перед началом экзамена необходимо заполнить этот бланк. Ответы на задания экзамена вносятся в бланк ответов № 1 и № 2. Все бланки и листы с контрольными измерительными материалами рассматриваются в комплексе.

Номера заданий типа А и Б вносятся в бланк ответов на предопределенных местах. Свой ответ в бланке ответов № 1 необходимо отметить, поставив галочку в соответствующем поле. Если вы не уверены в своем ответе, то вы можете стереть его ластиком и отметить правильный ответ в другом месте. Для этого необходимо заполнить этот бланк ответов № 1 следующим образом:

Вопрос	A	B	C	D	E	F	G	H	I	J	K	L	M	N	O	P	Q	R	S	T	У	V	W	X	Y	Z	
1																											
2																											
3																											
4																											
5																											
6																											
7																											

Результаты всех выполненных заданий типа В вносятся в бланк ответов на специально отведенных местах. Заполнение графы «Правильный ответ» осуществляется по ключу заданий типа В.

Вопросы типа В вносятся в бланк ответов на предопределенных местах. Ответы на задания типа В необходимо отметить, поставив галочку в соответствующем поле.

Единый государственный экзамен, РУССКИЙ ЯЗЫК, 11 класс: (1-1/12) Единый государственный экзамен, РУССКИЙ ЯЗЫК, 11 класс: (1-2/12)

## Единый государственный экзамен по РУССКОМУ ЯЗЫКУ Вариант № 1

### Инструкция по выполнению работы

На выполнение экзаменационной работы по русскому языку даётся 3 часа (180 минут). Работа состоит из 3 частей.  
Часть 1 включает 31 задание (A1 – A31). К каждому из них даны 4 варианта ответа, из которых только один правильный.  
Часть 2 состоит из 8 заданий (B1 – B8). Ответы к этим заданиям вы должны сформулировать самостоятельно.  
Часть 3 состоит из одного задания (C1) и представляет собой небольшую письменную работу по тексту (сочинение).  
Совместим выполнять задания в том порядке, в котором они даны. Для экономии времени пропускайте задание, которое не удаётся выполнить сразу, и переходите к следующему. Если после выполнения всей работы у вас останется время, вы можете вернуться к пропущенным заданиям.  
Правильный ответ в зависимости от сложности каждого задания оценивается одним или несколькими баллами. Баллы, полученные вами за все выполненные задания, суммируются. Постарайтесь выполнить как можно больше заданий и набрать как можно больше баллов.

Желаем успеха!

- #### Часть 1
- При выполнении заданий этой части в бланке ответов № 1 под номером выполняемого вами задания (A1 – A31) поставьте знак «х» в клеточку, номер которой соответствует номеру выбранного вами ответа.*
- A1** В каком слове при произнесении происходит озвончение согласного звука?  
1) позволить 2) косыба 3) безработный 4) метраж
- A2** В каком слове верно выделена буква, обозначающая ударный гласный звук?  
1) шелкАть 2) прибылА 3) нАдизА 4) клеИть
- A3** В каком предложении вместо слова ВОДНЫЙ нужно употребить ВОДНИСТЫЙ?  
1) На месте ВОДНОЙ гряды часто возникает грязная болотная трясина, которая постепенно зарастает лесом.  
2) Со временем ВОДНАЯ поверхность озера становится зеленоватой или красноватой: в ней поселяются мириады клеток микроводорослей.  
3) Незнакомые полярники мне букетик диких цветов с ВОДНЫМИ стеблями.  
4) ВОДНЫЙ стадион – гордость района и излюбленное место горожан, куда они приходят семьями в выходные дни.
- A4** Укажите пример с ошибкой в образовании формы слова.  
1) можда под дождём  
2) коненных надеждов  
3) чудеснейшим образом  
4) здоровые дёсны
- A5** Укажите грамматически правильное продолжение предложения. **Разбивая виноградники,**  
1) крестьяне учитывали рельеф местности.  
2) большое значение имеют географические факторы.  
3) учитывался состав почвы.  
4) торгованам определялась потребность в винограде.

Единый государственный экзамен - 2008  
Бланк ответов № 2  
Перед началом экзамена необходимо заполнить этот бланк. Ответы на задания экзамена вносятся в бланк ответов № 1 и № 2. Все бланки и листы с контрольными измерительными материалами рассматриваются в комплексе.

Прочитайте значения слов «разлом», «под прессом» и название «приманки» из БЛАНКА РЕГИСТРАЦИИ. Отметьте на заданном месте С, вышиве аккуратно и аккуратно обработайте документ в соответствии с инструкциями. Не забудьте указать номер задания, на которое вы ответили, например, C1. Укажите заданную характеристику не менее...

*При недостатке места для ответа используйте обратную сторону бланка*

- ❖ Участник ЕГЭ должен убедиться в целостности ИК, аккуратно вскрыть его, проверить наличие необходимых бланков и их качество, сверить цифры штрих кода на пакете, КИМе и бланке регистрации.
- ❖ Если ИК имеет излишнее количество материалов или укомплектован не полностью, участник ЕГЭ обязан обратиться к организатору, который произведет замену всего ИК.

❖ Замена всего ИК происходит и в том случае, если бланки ИК имеют полиграфический брак.

❖ Участникам ЕГЭ запрещается обмениваться ИК, КИМами, бланками ОТВЕТОВ.

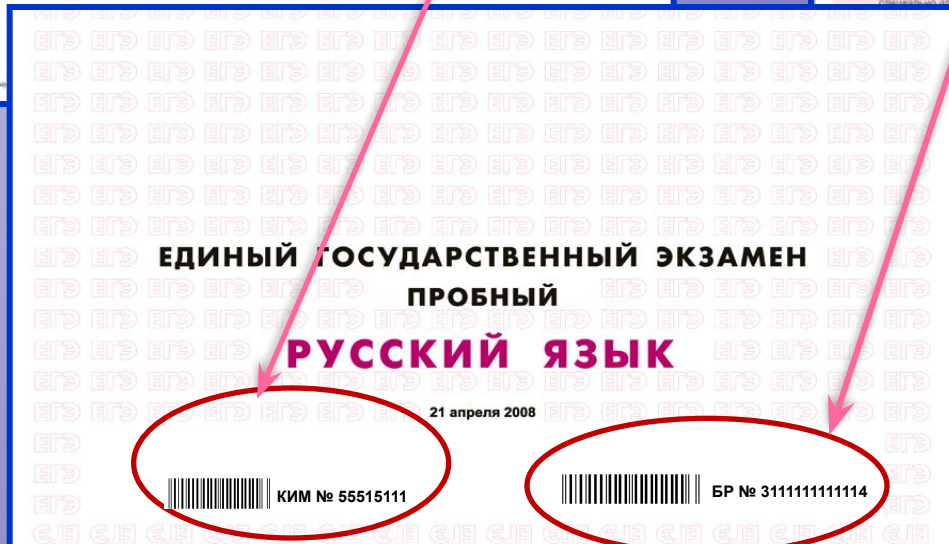
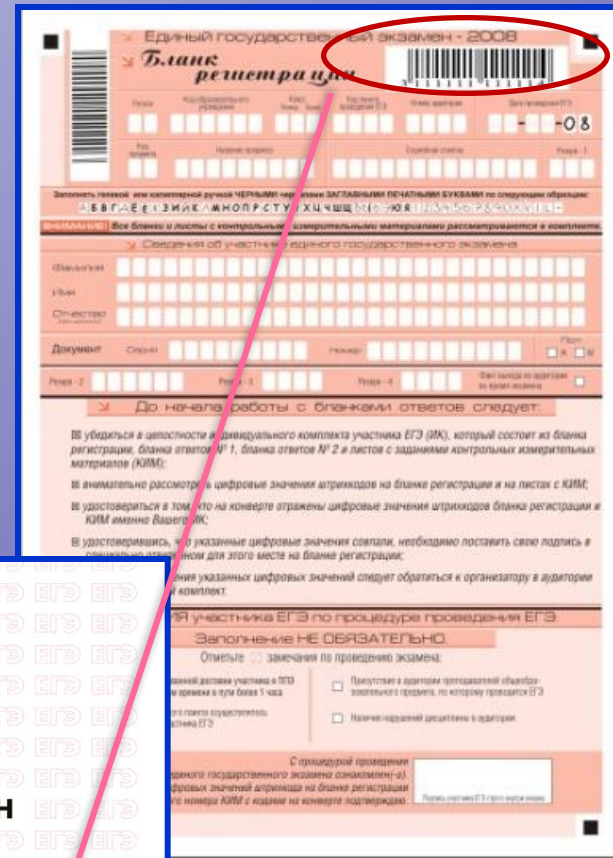
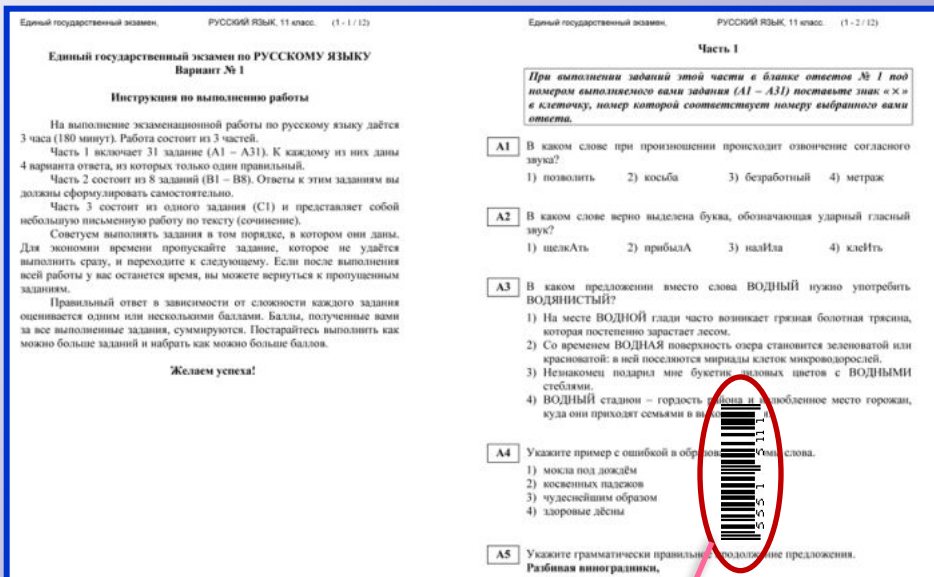

- ❖ Под руководством организатора, используя памятку с кодировкой, участник ЕГЭ заполняет бланк регистрации.
- ❖ Все данные необходимо указывать **строго** по **документу**, удостоверяющему личность (свидетельство о рождении **НЕ** является документом, удостоверяющим личность).
- ❖ После заполнения бланка регистрации заполняются все регистрационные поля бланков ответов №1 и №2.
- ❖ В специально отведённых местах бланка регистрации и бланка ответов №1 участник ЕГЭ **должен поставить подпись.**

Единый государственный экзамен - 2006

Бланк  
регистрации

Регион	Код образовательного учреждения	Класс Номер Буква	Код пункта проведения ЕГЭ	Номер аудитории	Дата проведения ЕГЭ
<input type="text"/>	<input type="text"/>	<input type="text"/>	<input type="text"/>	<input type="text"/>	<input type="text"/>
Код предмета	Название предмета	Номер варианта	Служебная отметка	С правилами экзамена ознакомлен и согласен Совпадение номеров вариантов в задании и бланке регистрации подтверждено Подпись участника ЕГЭ строго внутри окошка	
<input type="text"/>	<input type="text"/>	<input type="text"/>	<input type="text"/>		

Заполнять гелевой или капиллярной ручкой ЧЕРНЫМИ чернилами ЗАГЛАВНЫМИ ПЕЧАТНЫМИ БУКВАМИ по следующим образцам:

А Б В Г Д Е Ж З И Й К Л М Н О П Р С Т У Ф Х Ц Ч Ш Щ Ъ Ь Ъ Э Ю Я 1 2 3 4 5 6 7 8 9 0 X V I L

**ВНИМАНИЕ!** Данный бланк использовать только совместно с двумя другими бланками из данного пакета

Сведения об участнике единого государственного экзамена

Фамилия

Имя

Отчество

Документ

Серия

Номер

Пол

 Ж  М

Резерв - 1

Резерв - 2

Резерв - 3

Факт выхода из аудитории во время экзамена

ЗАМЕЧАНИЯ участника ЕГЭ по процедуре проведения ЕГЭ.

Заполнение НЕ ОБЯЗАТЕЛЬНО.

Отметьте  замечания по проведению экзамена:

- |  |   |
|--|---|
| <input type="checkbox"/> Организованная доставка участников в пункт проведения ЕГЭ при самостоятельном времени в пути более 1 часа | <input type="checkbox"/> Присутствие в аудитории преподавателей общеобразовательного предмета, по которому проводится ЕГЭ |
| <input type="checkbox"/> Вскрытие доставочного пакета осуществлялось НЕ в присутствии участника ЕГЭ                                | <input type="checkbox"/> Наличие нарушений дисциплины в аудитории   |





- **Бланк ответов №2**

Единый государственный экзамен - 2008

**Бланк ответов № 2**

Регион	Код предмета	Название предмета	Резерв - 8

Дополнительный бланк ответов № 2

Лист № 1

Перепишите значения полей "регион", "код предмета", "название предмета" из БЛАНКА РЕГИСТРАЦИИ. Отвечая на задания типа С, пишите аккуратно и разборчиво, соблюдая разметку страницы. Не забудьте указать номер задания, на которое Вы отвечаете, например, С1. Условья задания переписывать не нужно.

**ВНИМАНИЕ!** Все бланки и листы с контрольными измерительными материалами рассматриваются в комплекте.

При недостатке места для ответа используйте обратную сторону бланка

- ❖ После заполнения бланков организатор фиксирует на доске время начала и окончания экзамена. Участники ЕГЭ приступают к выполнению экзаменационной работы.
- ❖ Участники ЕГЭ имеют право на:
  - выход из аудитории по уважительной причине (в этом случае все экзаменационные материалы сдаются организатору в аудитории);
  - на досрочную сдачу экзаменационных материалов;

□ прервать экзамен по уважительной причине (состояние здоровья). В таком случае участник ЕГЭ обязан обратиться к дежурному медицинскому сотруднику, который фиксирует в протоколе причину досрочной сдачи экзаменационных материалов. Организатор в пропуске участника ЕГЭ делает запись: «Не закончил экзамен по уважительной причине»;

- в этот же день участник ЕГЭ обязан обратиться в медицинское учреждение и предоставить в ОУ справку о полученной медицинской помощи;
- на основании предоставленного документа будет решаться вопрос о предоставлении возможности сдачи экзамена в дополнительные сроки.

- ❖ За 30 минут до окончания экзамена организатор должен уведомить об этом участников экзамена.
- ❖ Досрочная сдача экзаменационных материалов прекращается за 15 минут до окончания экзамена; при этом в аудитории должны оставаться до официального завершения экзамена не менее трёх участников ЕГЭ.

- ❖ После завершения выполнения экзаменационной работы участник ЕГЭ сдаёт все экзаменационные материалы организатору в аудитории (использованные КИМы необходимо положить в пакет) и получает пропуск с подписью организатора и указанием количества сданных бланков.
- ❖ На выходе из ППЭ помощник руководителя ППЭ или дежурный организатор ставят в пропуске участника ЕГЭ штамп ОУ.

# Завершение экзамена в аудитории

- ❖ В присутствии участников ЕГЭ (не менее 3-х человек) организатор должен пересчитать все экзаменационные бланки и запечатать их в возвратные доставочные пакеты.

## ❖ *Регламент приёма апелляций по вопросам установленного порядка проведения ЕГЭ.*

- Участник экзамена до выхода из ППЭ имеет право подать апелляцию о нарушении установленного порядка проведения ЕГЭ. Апелляция **НЕ** принимается:
- ✓ по вопросам содержания и структуры КИМ по общеобразовательным предметам;
- ✓ по вопросам, связанным **с нарушением** участником ЕГЭ **Правил заполнения бланков ответов.**



- ❖ Для подачи апелляции о нарушении установленного порядка проведения экзамена участник ЕГЭ должен обратиться к руководителю ППЭ, который выдаст ему форму заявления на апелляцию.
- ❖ Участник ЕГЭ должен заполнить в двух экземплярах данную форму и лично передать заявление уполномоченному ГЭК в ППЭ.
- ❖ Апелляция, как правило, рассматривается в течение **трёх дней** после подачи заявления.

- ❖ Апелляция о несогласии с выставленными баллами может быть подана в течение **двух дней** со дня объявления результатов ЕГЭ по соответствующему общеобразовательному предмету.
- ❖ Выпускники текущего года могут подать апелляцию в ОУ, в котором они осваивали программы среднего образования.

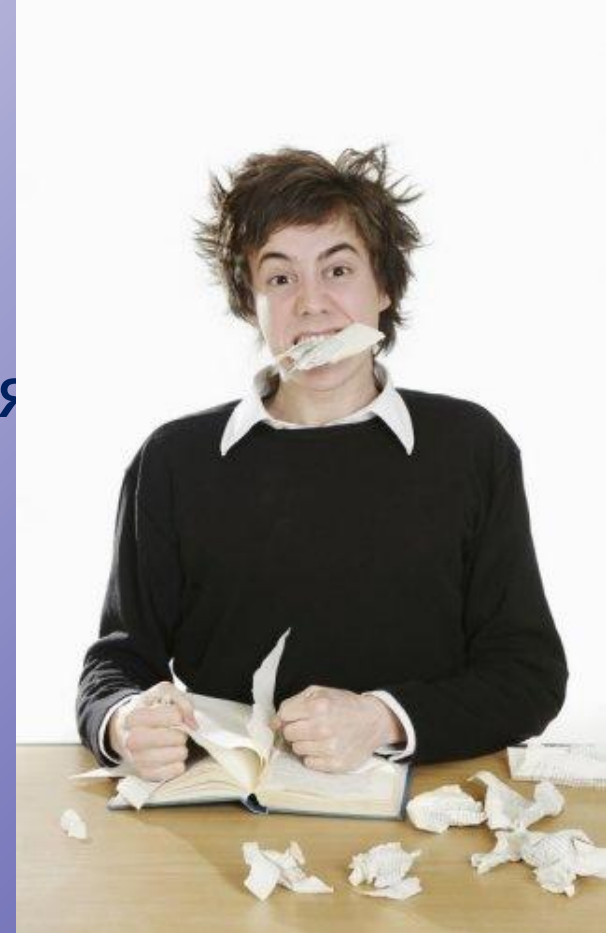

# Государственная итоговая аттестация

ШКОЛА

ЕГЭ

предмет	10	11
Математ.		
Русский.	4	3
Физика	5	4
Ин.яз.	4	3
История	5	4
.....	4	5

Допуск без «2»

Через 1 год  
2  
обязательных экзамена  
ниже порога



1 обязательный ниже порога

2 обязательный Не ниже порога

ПЕРЕСДАТЬ

Аттестат | Св - во ЕГЭ

Не сдал

Пересдал



**Благодарю за внимание**