

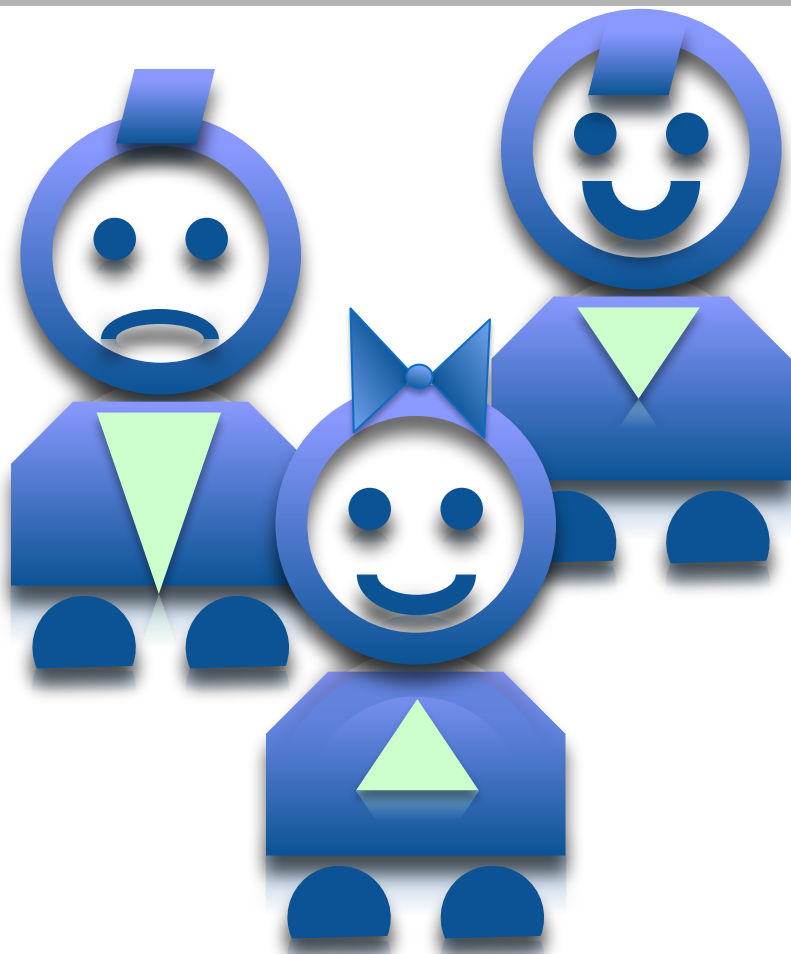

- **ТРУДНЫЕ СИТУАЦИИ**
- **В ПЕРИОД ПРОВЕДЕНИЯ ЕГЭ**



УЧАСТНИКИ ОБЯЗАНЫ



БЫТЬ В ППЭ

**В НАЗНАЧЕННЫЙ
ДЕНЬ И ЧАС**

Участник отсутствовал на ЕГЭ по уважительной причине...

Расписание проведения единого государственного экзамена (далее – ЕГЭ) в 2009 году:

для выпускников общеобразовательных учреждений 2009 года, выпускников прошлых лет, обучающихся образовательных учреждений начального профессионального и среднего профессионального образования, а также лиц, получивших среднее (полное) общее образование в иностранных образовательных учреждениях:

- 26 мая (вторник) – информатика и ИКТ, биология;
- 29 мая (пятница) – русский язык;
- 1 июня (понедельник) – география, литература;
- 4 июня (четверг) – математика;
- 8 июня (понедельник) – иностранные языки (английский, французский, немецкий испанский языки);
- 11 июня (четверг) – обществознание, химия;
- 15 июня (понедельник) – история, физика;

для участников ЕГЭ, не сдавших по уважительным причинам ЕГЭ по общеобразовательным предметам в установленные сроки:

- 11 июня (четверг) – русский язык;
- 15 июня (понедельник) – математика;
- 18 июня (четверг) – иностраные языки (английский, французский, немецкий, испанский языки), обществознание, биология, физика;
- 19 июня (пятница) – география, химия, литература, история, информатика и ИКТ.

Можно сдать ЕГЭ по данному предмету
в резервный день

ПРИ ОТСУТСТВИИ ПАСПОРТА У УЧАСТНИКА:

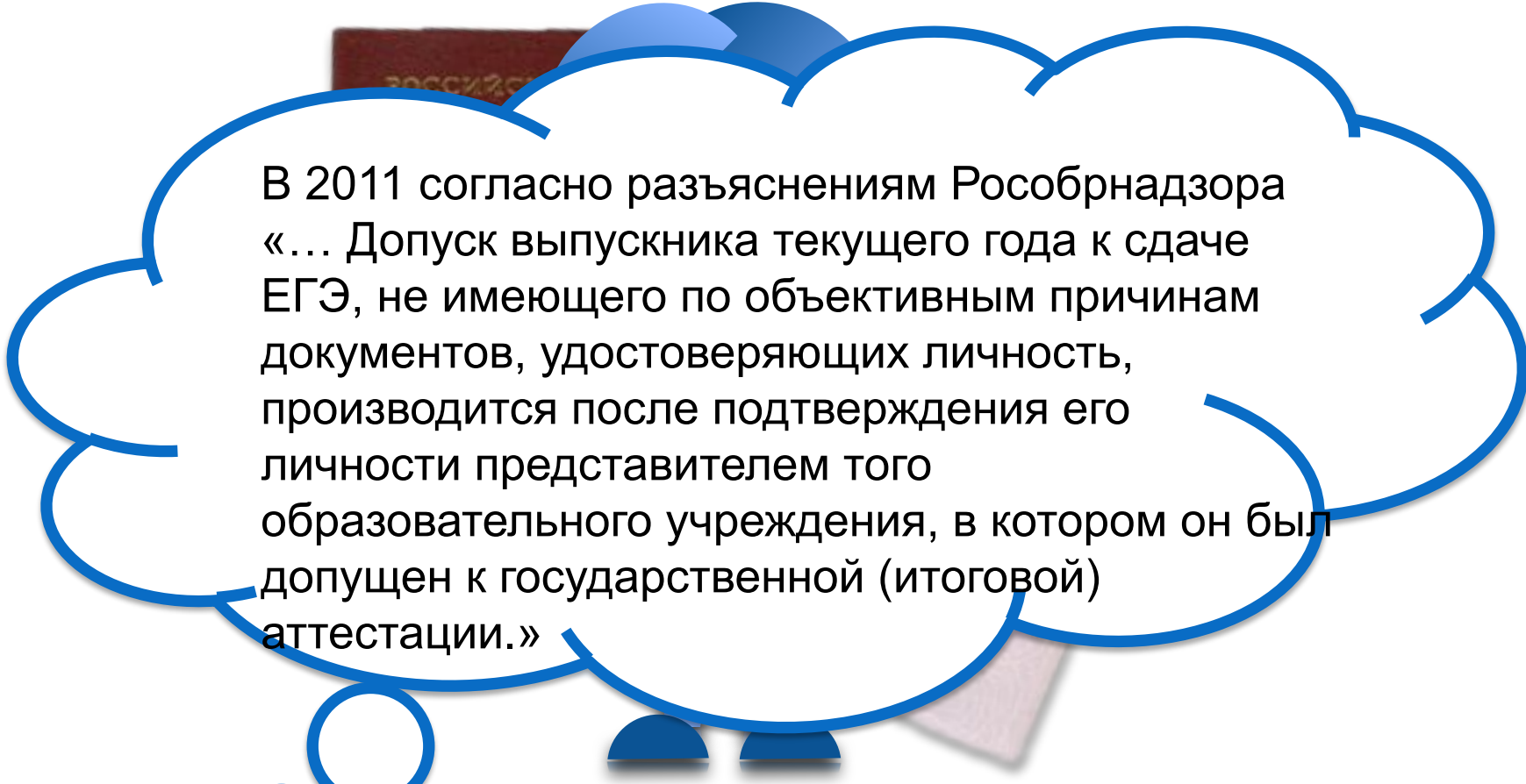

В 2011 согласно разъяснениям Рособрнадзора «... Допуск выпускника текущего года к сдаче ЕГЭ, не имеющего по объективным причинам документов, удостоверяющих личность, производится после подтверждения его личности представителем того образовательного учреждения, в котором он был допущен к государственной (итоговой) аттестации.»

СОПРОВОЖДАЮЩИЙ ПОДТВЕРЖДАЕТ ЛИЧНОСТЬ

УЧАСТНИК ЗАБЫЛ ПАСПОРТ...

НЕ ЗАПОЛНЯТЬ

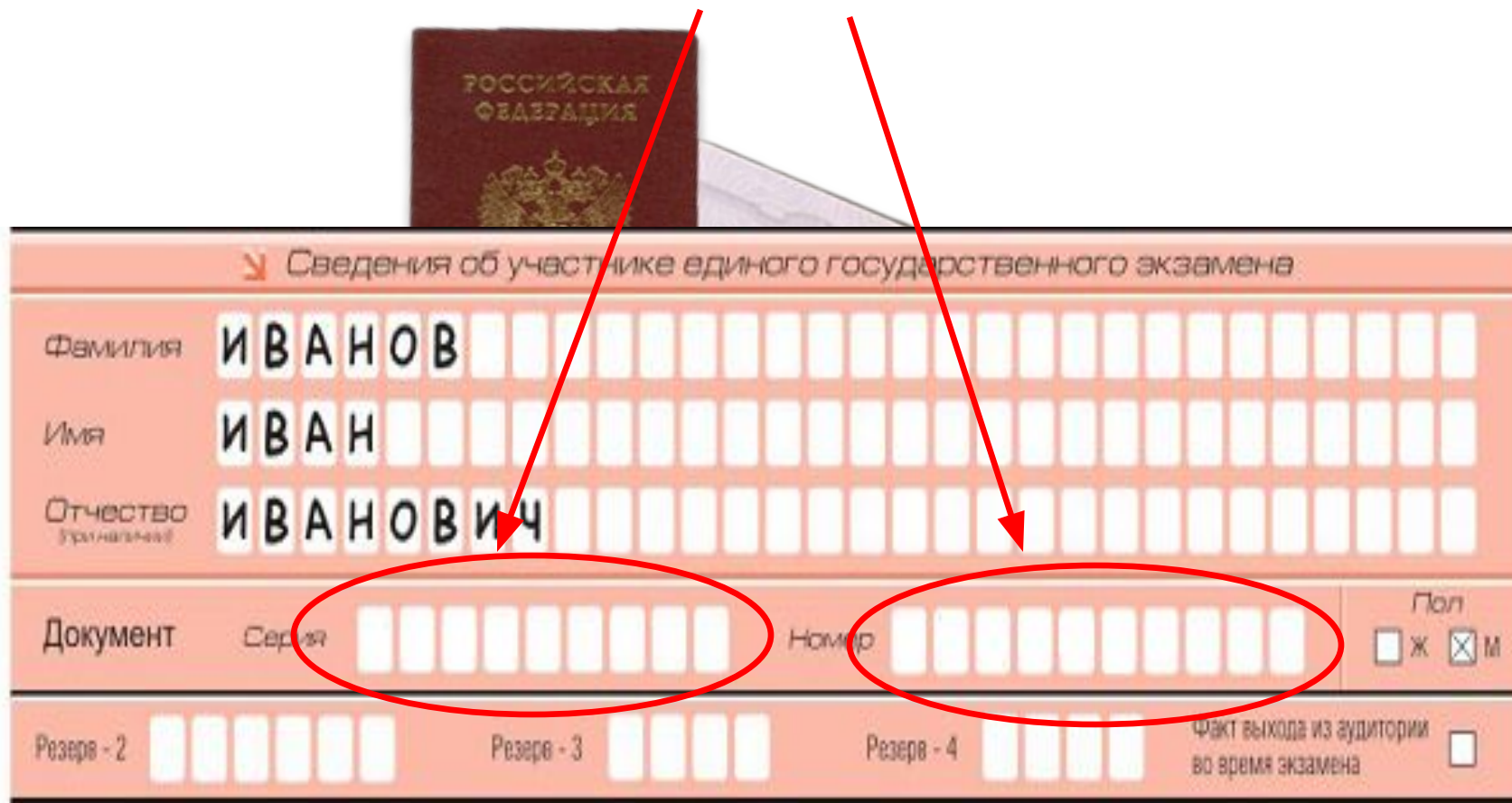

Сведения об участнике единого государственного экзамена.

Фамилия ИВАНОВ

Имя ИВАН

Отчество (при наличии) ИВАНОВИЧ

Документ

Серия

Номер

Пол
 Ж М

Резерв - 2

Резерв - 3

Резерв - 4

Факт выхода из аудитории во время экзамена

УЧАСТНИКАМ в течении 2х дней:

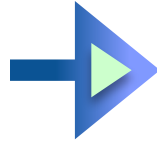

РЦОИ

ВПИСАТЬ РЕКВИЗИТЫ

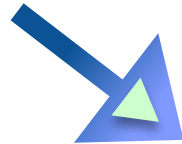

Сведения об участнике единого государственного экзамена

Фамилия	ИВАНОВ		
Имя	ИВАН		
Отчество <small>Учтено в документе</small>	ИВАНОВИЧ		
Документ	Серия	№	1540001
Резерв - 2	Резерв - 3	Резерв - 4	Факт выхода из аудитории во время экзамена

Пол Ж М

СВИДЕТЕЛЬСТВО О РЕЗУЛЬТАТАХ ЕГЭ



Выданное на основании Свидетельства о рождении

ЕСЛИ УЧАСТНИК ЕГЭ ПРИШЕЛ БЕЗ ПРОПУСКА

СОСТАВЛЯЕТСЯ ПРОТОКОЛ

ПРОТОКОЛ

Форма 9-ППЭ

УЧАСТНИКАМ в течении 2х дней:

Экзамен	МАТЕМАТИКА	Код	02	Штамп «Бланки ЕГЭ сдааны»	
Дата проведения	08 ИЮНЯ 2005 г.	Начало экзамена	10:00		
Поле заполняется при необходимости в ППЭ					
Пункт проведения экзамена (ППЭ)				Код	010
Адрес	г. ОРЕНБУРГ, ул. КРАСНОКАЗАРМЕННАЯ, д. 34				
Учреждение	МОУ «ГИМНАЗИЯ № 1»				
Способ прибытия	САМОСТОЯТЕЛЬНО/адрес сбора, далее автобусом				
Сбор для отправления в ППЭ:					
Время	09:30	Место	МОУ «ГИМНАЗИЯ № 1»		



ОТМЕТКА
ППЭ

СПРАВКА ОБ УЧАСТИИ В ЕГЭ

СПРАВКА

«__» _____ 20__ г.

Дана _____
(Фамилия, И.О.)
_____ (класс _____)
(образовательное учреждение)

в том, что он действительно принимал участие в едином государственном экзамене по _____ в _____.
(предмет) (пункт проведения ЕГЭ)

Справка действительна при наличии подписи ответственного организатора в аудитории, штампа «Бланки ЕГЭ сданы» или печати образовательного учреждения, в котором ЕГЭ проводился.

Руководитель ППЭ _____ / _____ /

ОРГАНИЗАТОРАМ:



ВЫДАВАТЬ
КАЖДОМУ
УЧАСТНИКУ ЕГЭ
ИНДИВИДУАЛЬНЫЙ
ПАКЕТ

ИНДИВИДУАЛЬНЫЙ КОМПЛЕКТ УЧАСТНИКА ЕГЭ

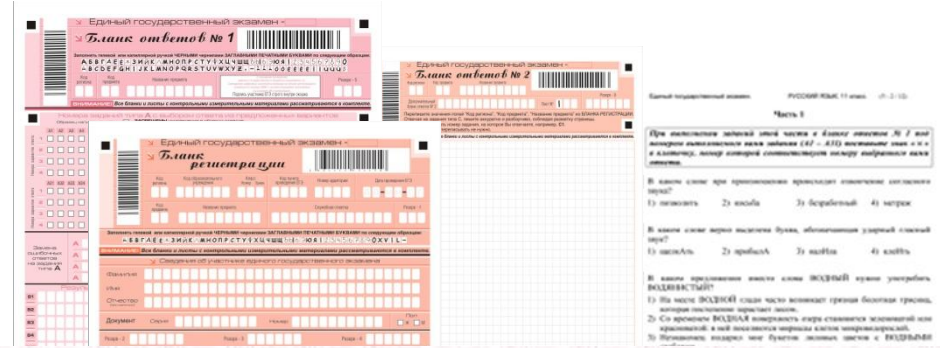

ЕДИНЫЙ ГОСУДАРСТВЕННЫЙ ЭКЗАМЕН

РУССКИЙ ЯЗЫК

УЧАСТНИКУ:



После вскрытия пакета, проверить наличие лишних бланков ответов ЕГЭ И КИМов, имеющих полиграфические дефекты

ПРИ ОБНАРУЖЕНИИ ЛИШНИХ БЛАНКОВ ЕГЭ ИЛИ КИМОВ...

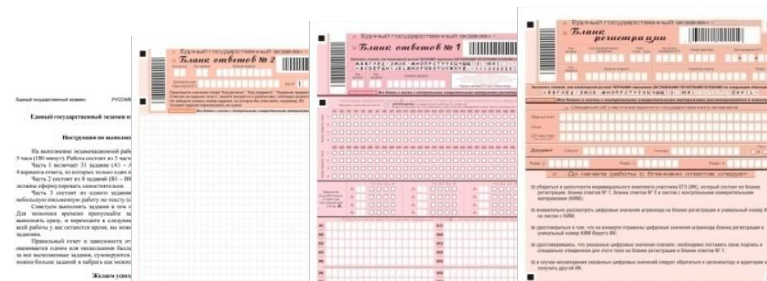

ЕДИНЫЙ ГОСУДАРСТВЕННЫЙ ЭКЗАМЕН

РУССКИЙ ЯЗЫК



ЕДИНЫЙ ГОСУДАРСТВЕННЫЙ ЭКЗАМЕН

РУССКИЙ ЯЗЫК



ОТМЕТИТЬ В
ПРОТОКОЛЕ
ПРОВЕДЕНИЯ ЕГЭ В
АУДИТОРИИ

СЕКЬЮР-ПАК

Единый
государственный
экзамен

200 —

ВНИМАНИЕ!

НЕСАНКЦИОНИРОВАННОЕ ВСКРЫТИЕ ЗАПРЕЩЕНО!

В СЕКЬЮР-ПАК УПАКОВЫВАЮТСЯ:

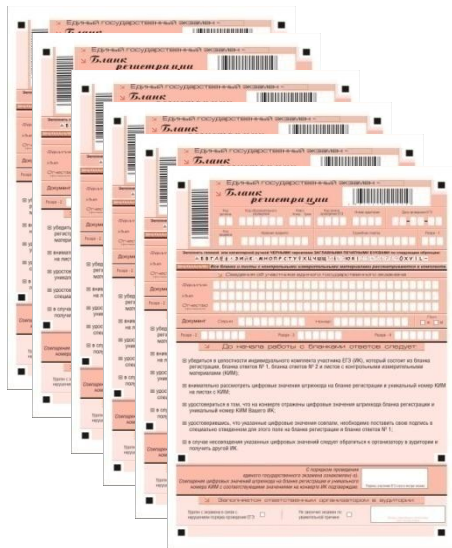

форма 11- ППЭ

НЕЛЬЗЯ ЗАПОЛНЯТЬ БЛАНКИ ЕГЭ СИНЕЙ
РУЧКОЙ(КАРАНДАШОМ)



УЧАСТНИКУ СТАЛО ПЛОХО НА ЭКЗАМЕНЕ

ОН ИМЕЕТ ПРАВО ПРЕРВАТЬ ЭКЗАМЕН

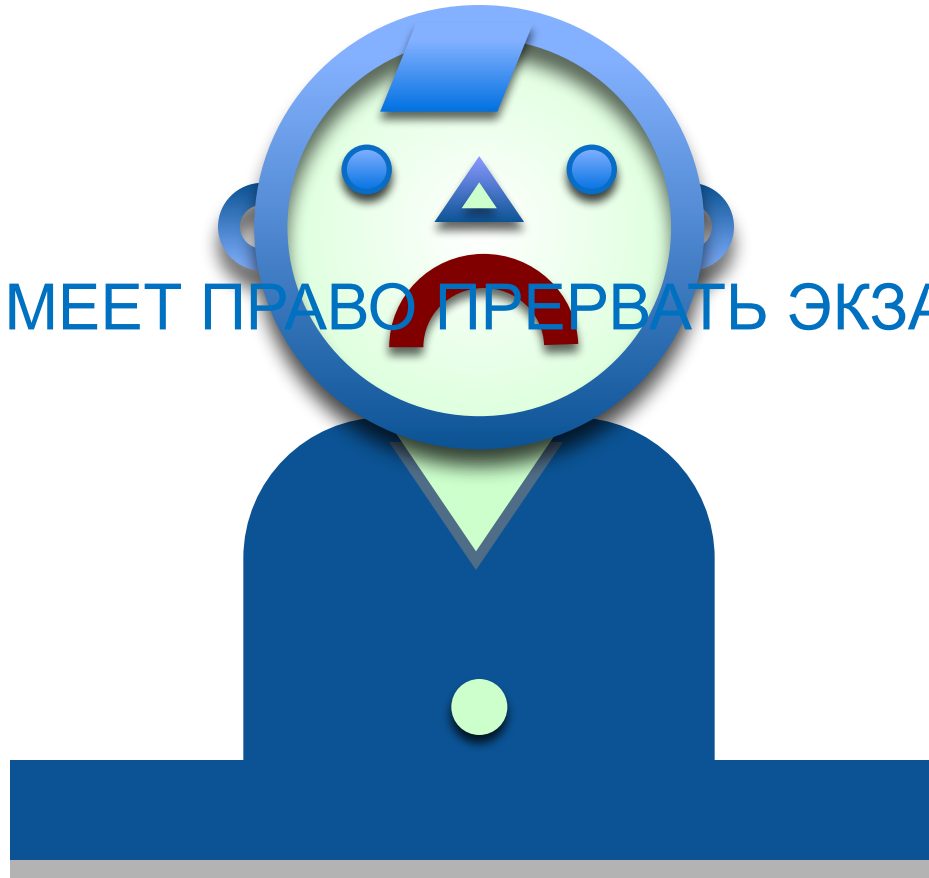

Ответственный организатор в аудитории

регион		код МОУО			код ППЭ				номер аудитории				предмет			дата экз.: число-месяц-год					
1	2	1	1	0	1	2	2	1	0	0	0	5	1	4	ИНФ	2	5	0	5	1	1
Ведомость учёта участников ЕГЭ и экзаменационных материалов в аудитории ППЭ																	ППЭ-05-02				
(наименование формы)																	(код формы)				
№ п/п	Участники распределённые в аудиторию				Отметки о явке, удалении и т.п.				Количество ЭМ, полученных от участника						Подпись участника	Подпись ответственного организатора					
	Фамилия Имя Отчество		документ		место в аудитории	Явился в аудиторию	Удален с экзамена	Не закончил экзамен	Ошибка в документе	бланк регистрации	бланк ответов №1	бланк ответов №2	доп. бланки №2	КИМ			черновик				
серия	номер	6	7	8											9	10		11	12	13	14
1	2	3	4	5	6	7	8	9	10	11	12	13	14	15	16	17					
1																					
2																					
3																					
4																					
5																					
6																					
7																					
8																					
9																					
10																					
11																					
12																					
13																					
14																					
15																					
Итого распределено участников:						Итого:															
Итого не явилось участников:																					
Ответственный организатор в аудитории				Руководитель ППЭ																	
/		/		/		/															
(подпись)		(ФИО)		(подпись)		(ФИО)															
стр. 0 1 из 0 1																					

Фиксирует в форме ППЭ-05-02 факт досрочной сдачи экзаменационных материалов

ОРГАНИЗАТОР:

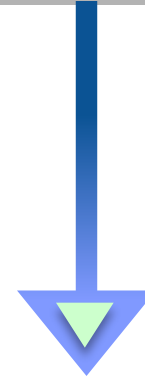
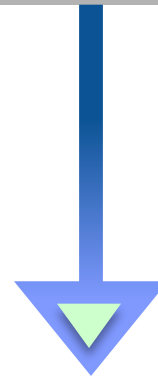

Заполняется ответственным организатором в аудитории:

Удален с экзамена в связи с нарушением правил участия в ЕГЭ

Не закончил экзамен по уважительной причине

Подпись ответственного организатора
строго внутри окошка

Расписание проведения единого государственного экзамена (ЕГЭ)

для выпускников общеобразовательных учреждений прошлых лет, обучающихся профессионального и среднего профессионального образования, получивших среднее (полное) общее образование в общеобразовательных учреждениях:

26 мая (вторник) – информатика и ИКТ, биология;

29 мая (пятница) – русский язык;

1 июня (понедельник) – география;

4 июня (четверг) – математика;

8 июня (понедельник) – и

испанский язык);

11 июня (четверг) – обществознание;

15 июня (понедельник) – ис

выносит решение
по отмене
результатов

Назначает резервный
день для сдачи
экзамена

для участников ЕГЭ, не сдавших по уважительным причинам ЕГЭ по общеобразовательным предметам в установленные сроки:

11 июня (четверг) – русский язык;

15 июня (понедельник) – математика;

18 июня (четверг) – иностранные языки (английский, французский, немецкий, испанский язык), обществознание, биология, физика;

19 июня (пятница) – география, химия, литература, история, информатика и ИКТ.