Детектив

Сколько свежести приносит зима. Лу_ый свет колдует над лесом. Иней делает всё торжестве_ым. Травинки превратились в стекля_ые цветы, а кусты шиповника - в искусстве_ые кружева. Шишки сосен вблизи напоминают лед_ые кудри великана.

Хорошо зимой! Но так хочется услышать соловьи_ую песню.

ТЕМА РАССЛЕДОВАНИЯ «ОДНА И ДВЕ БУКВЫ Н В СУФФИКСАХ ИМЁН ПРИЛАГАТЕЛЬНЫХ»

ЦЕЛЬ РАССЛЕДОВАНИЯ: НАУЧИТЬСЯ ПИСАТЬ Н И НН В СУФФИКСАХ ИМЁН ПРИЛАГАТЕЛЬНЫХ

1 группа: тёмные, высокий, добрая

2 группа: заячьи, бабушкин, лисья

3 группа: городской, вчерашний, золотой

конный, соломенный, гусиный, сонный, кожаный, длинный, журавлиный, экскурсионный, лебединый, клюквенный, глиняный, операционный

Одна и две буквы *н* в суффиксах прилагательных

С одной буквой *н*	С двумя буквами *н*
пишутся	
1) непроизводные имена прилагательные: ***зелёный, юный***	1) н + н = нн: ***камень - каменный, сон - сонный***
2) прилагательные с суффиксами ***-ин-, -ан- (-ян-):*** ***лебединый, песчаный, глиняный***	2) прилагательные с суффиксом ***-онн- (-енн-):*** ***авиационный, утренний***
Исключения: ***оловянный, деревянный, стеклянный***	**Исключение**: ***ветреный***

В **кратких прилагательных** пишется столько же букв ***н***, сколько и в полных: ***девушка бледна, даль туманна***

Алгоритм

1.Определить, от какой части речи образовано слово.

2.Если образовано от существительного:

а) с помощью суф. -ан, -ян, -ин: пиши -н- (кроме - оловянный, стеклянный, деревянный);

б) с основой на -н-: пиши -нн-

в) с помощью суф. -онн-. -енн- : пиши -нн- (кроме -ветреный-).

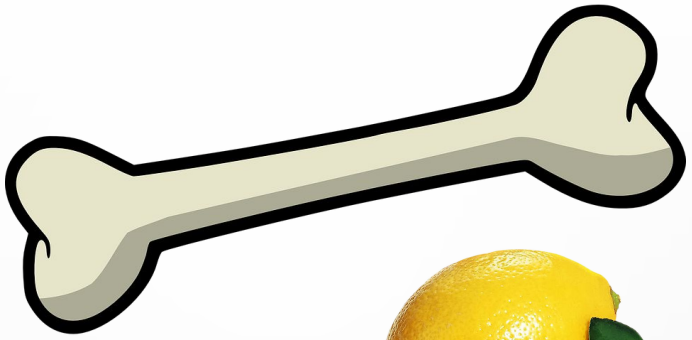

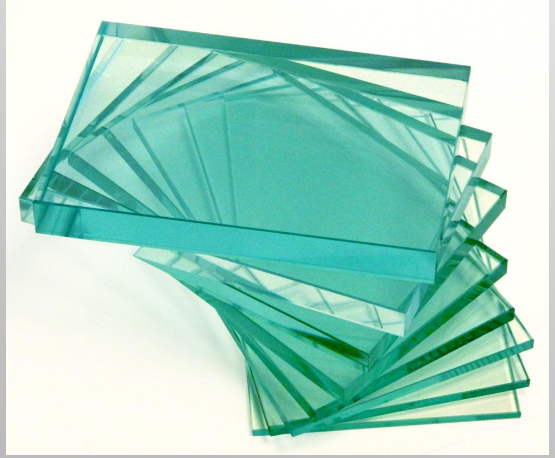
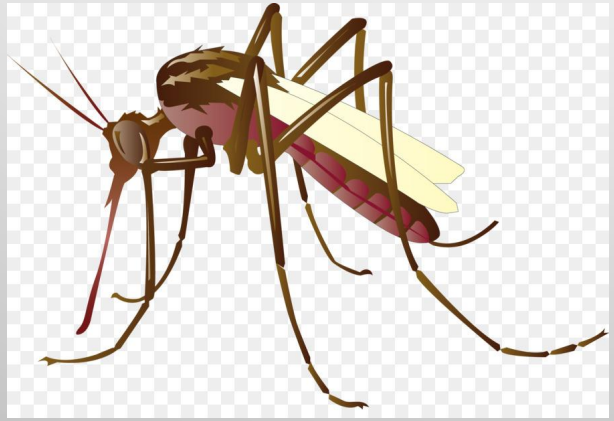

Сколько свежести приносит зима. Лу_ый свет колдует над лесом. Иней делает всё торжестве_ым. Травинки превратились в стекля_ые цветы, а кусты шиповника - в искусстве_ые кружева. Шишки сосен вблизи напоминают лед_ые кудри великана.

Хорошо зимой! Но так хочется услышать соловьи_ую песню.

***Сколько свежести приносит зима. Лу**нн**ый свет колдует над лесом. Иней делает всё торжествен**нн**ым. Травинки превратились в стеклян**нн**ые цветы, а кусты шиповника - в искусствен**нн**ые кружева. Шишки сосен вблизи напоминают лед**ян**ые кудри великана.*

Хорошо зимой! Но так хочется услышать соловь**ин**ую песню.

- Я вспомнил, что…
- Я понял…
- Было интересно…
- Вызвало затруднение…