



**126 ЛЕТ СО ДНЯ  
РОЖДЕНИЯ  
АННЫ  
АНДРЕЕВНЫ  
АХМАТОВОЙ  
1889 – 1966**



Анна Горенко



Памятник Анне Ахматовой в Одессе на 11 станции Большого Фонтана  
Скульптор Таисия Судьина 1989 г.



Андрей Антонович Горенко  
1848 – 1915



Инна Эразмовна Стогова  
1854 – 1930



## Семья Горенко

Мать Инна Эразмовна, у нее на коленях дочь Ирина, отец Андрей Антонович, дочери Инна и Анна, сын Андрей

1894 г.



Анна Горенко с младшим братом Виктором



Царское Село. № 18.  
Императорский лицей.

Царское Село. Лицейский флигель.



Аня в Царском Селе. 1894г.





Царскосельская женская Мариинская гимназия



Аня Горенко  
Севастополь. 1900 г.



Валерия Сергеевна Срезневская (Тюльпанова)



Анна Горенко – гимназистка (вторая слева во втором ряду).  
1904-1905 гг.



Анна Горенко



Н. Гумилев 1906 г. (пропуск в Царское Село).



Анна Горенко



№ 186. Кієвъ — Kiev

Фундуклѣвская Гимназія. — Le gymnase Foundouklevique.

Киев. Фундуклеевская женская гимназия.





*No 1.*

**СИРИУСЪ** **1907** **SIRIUS**  
ПАРИЖЪ      PARIS



Зинаида Серебрякова  
Портрет А.Ахматовой



Семья Горенко. 1909 г.

Слева направо: Анна, Андрей(брат), Инна Эразмовна (мать),  
Виктор (брат), Ия (сестра).



Свято-Никольский храм в Никольской Слободке.  
Храм был разрушен в 1961 году



Н.С.Гумилев, Лев Гумилев, А.Ахматова. Царское Село. 1916г.



Л. Н. Гумилев, А. Ахматова, А. И. Гумилева  
В Фонтанном Доме. Ленинград (1920-е годы)

Видео 1



А.Ахматова с подругой в Италии. 1912 г.





Амедео Модильяни – итальянский художник и скульптор, один из самых известных художников конца XIX – начала XX века, яркий представитель экспрессионизма.  
1884 – 1920



Анна Ахматова. Рисунок А.Модильяни. 1911 г.  
Этот портрет А.Ахматова хранила всю жизнь.



И. Третьякова  
«Ахматова и Модильяни. У неоконченного портрета»



Памятник Анне Ахматовой в Москве.  
Скульптор В.А. Суровцев, архитектор Н.Д. Земляновская. 2000г.



Анна Ахматова. 1910-е гг.



Памятник Анне Ахматовой  
в Санкт-Петербурге в саду  
возле Фонтанного Дома

Скульпторы А.В.Иванов, М.Ш.  
Цхададзе,  
архитектор В.Б.Бухаев.  
2006г.



Александр Александрович Блок



1912 год



1914 год





Осип Мандельштам и Анна Ахматова.  
Москва. 1934 г.

Анна Ахматова



Видео 2



С.А. Сорин.  
Портрет А.Ахматовой. 1914г.

Видео 3



Слепнево Бежецкого уезда Тверской губернии –  
родовое имение бабушки Л.Н.Гумилева

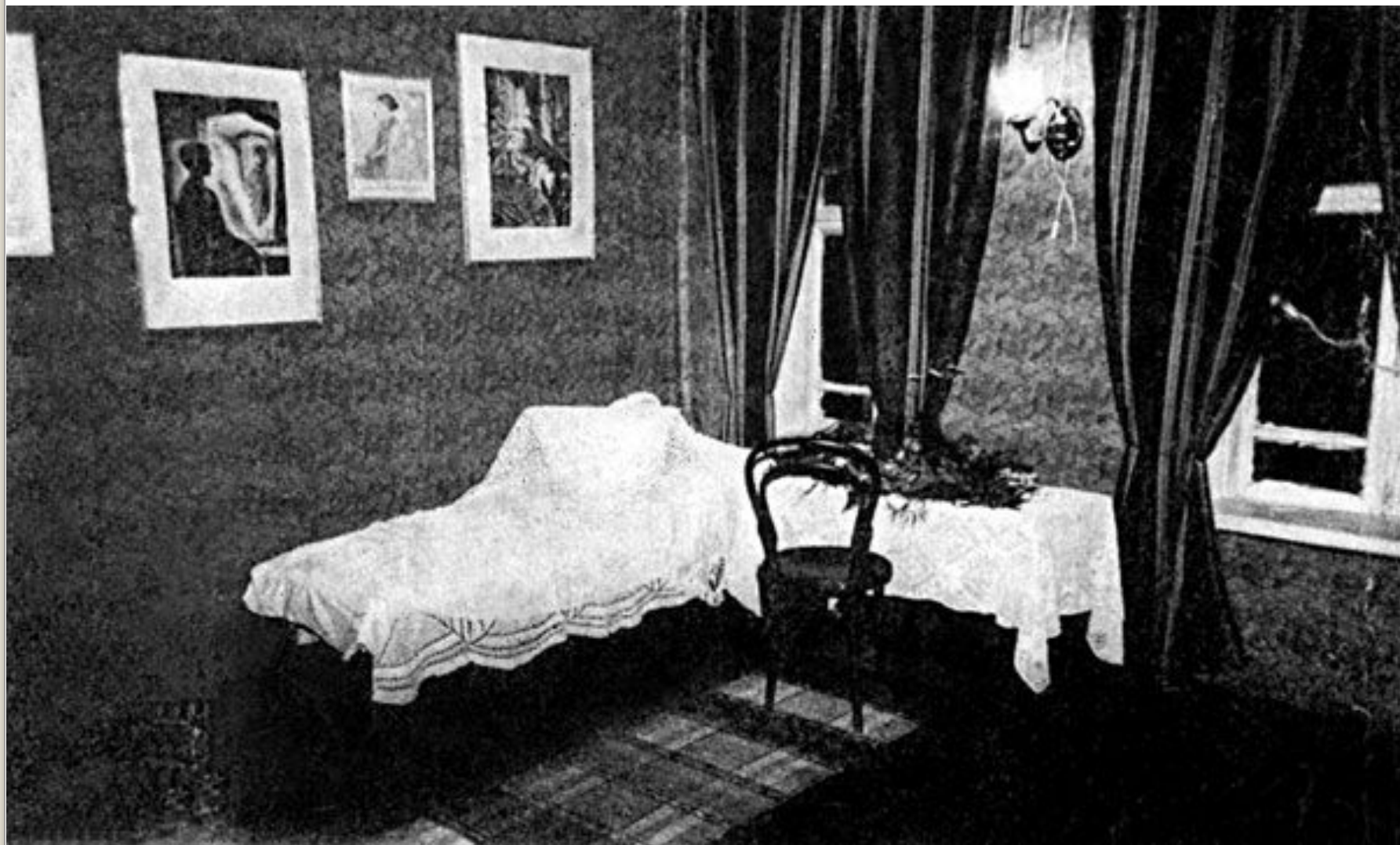

Мемориальная ахматовская комната в слепневском доме,  
открытая в июне 1987 года.



Памятник семье Гумилевых в г. Бежецк.  
Скульптор Андрей Ковальчук. 2003г.





Тень моя  
на стенах твоих...

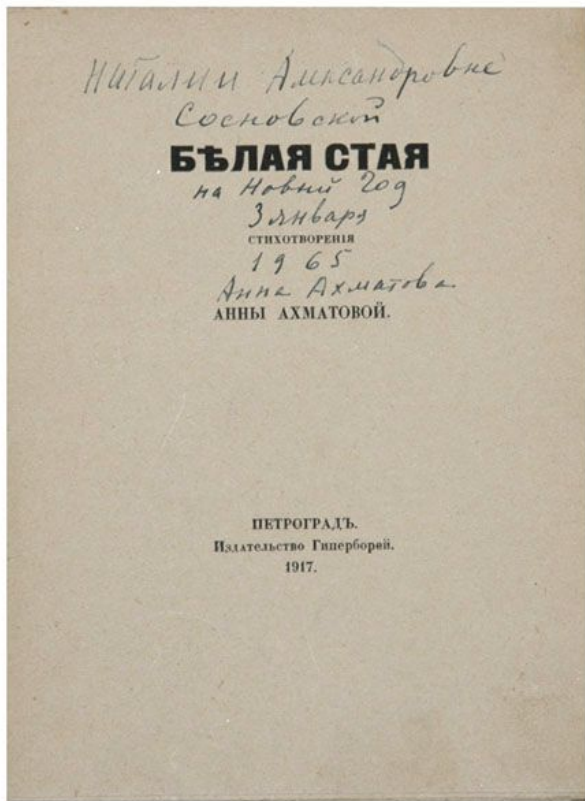

Видео 4



А.Ахматова. 1920-е годы



Борис Васильевич Анреп (1883-1969),  
русский художник-монументалист,  
литератор Серебряного века,  
большую часть жизни прожил  
в Великобритании.

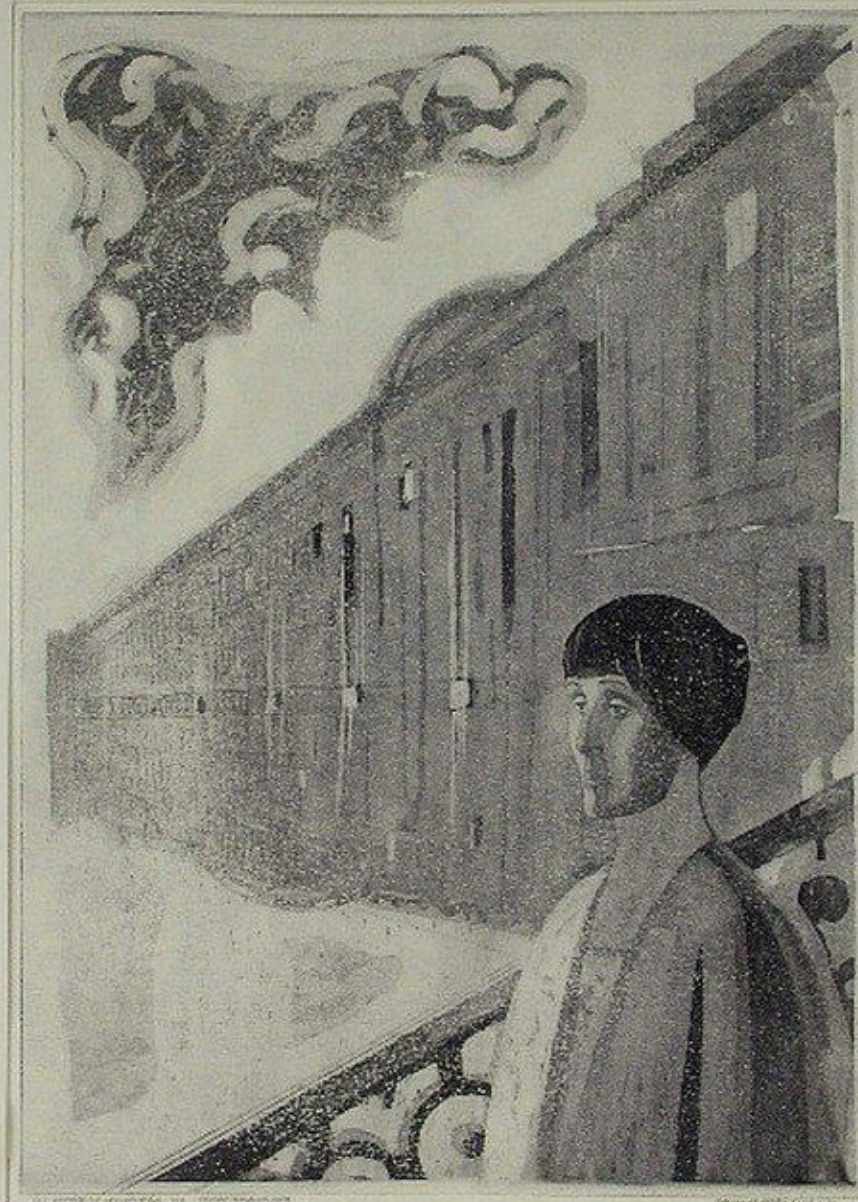

Художественное посвящение Т.Ю.Цыплаковой А.Ахматовой.

2013г.

Видео 5



Ю.Анненков.

Портрет Анны Ахматовой . 1921 г.





Владимир Казимирович  
Шилейко (1891-1930) –  
русский востоковед,  
поэт и переводчик



Анна Ахматова



Николай Гумилев и Анна Ахматова

Видео 6



Т. М. Скворикова.  
Двойной портрет А.Ахматовой и Н.Гумилева.  
1926г.



Николай Николаевич Пунин  
(1888-1953) – историк искусства,  
художественный критик

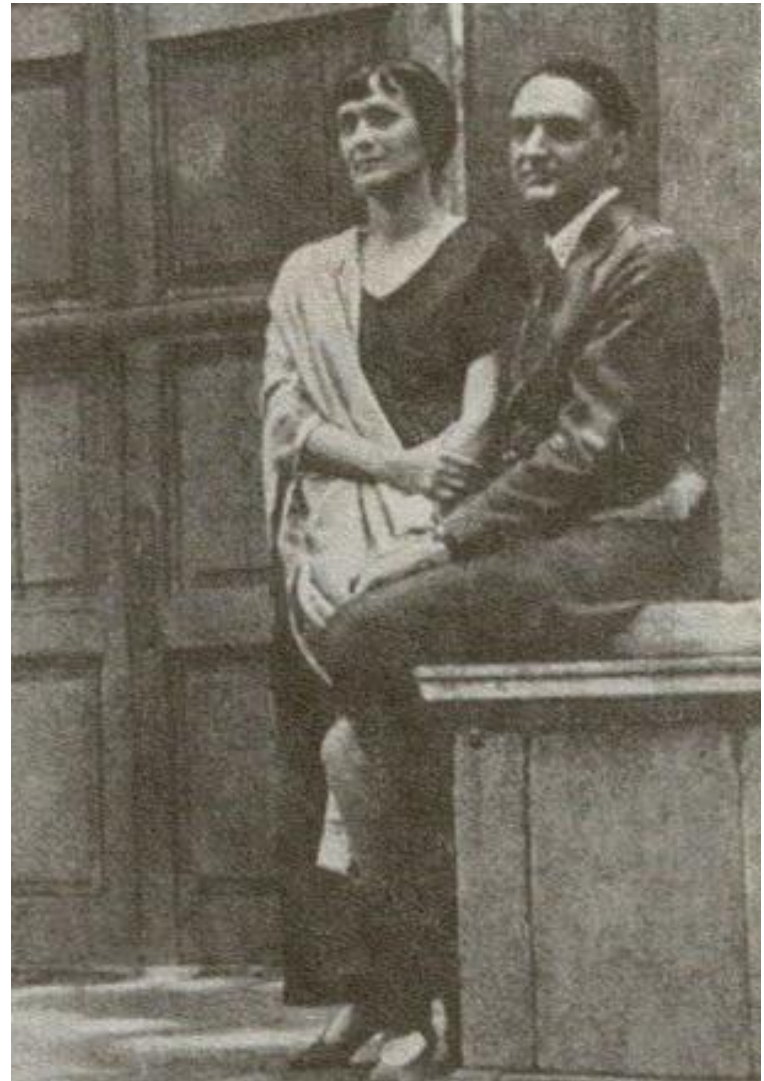

А.Ахматова и Н.Н.Пунин.  
Ленинград, Фонтанный Дом. 1927г.  
Фото П. Лукницкого



Л.А. Бруни.  
Портрет А.Ахматовой. 1922 г.



К.С. Петров-Водкин.  
Портрет А.Ахматовой. 1922 г.



Анна Ахматова



КАБИНЕТЪ  
АННА АХМАТОВА  
АУКЦИОННЫЙ ДОМ

ANNO DOMINI MCMXXI

«PETROPOLIS»

1921

ИЗ  
ШЕСТИ  
КНИГ

*Стихотворения*

АННЫ АХМАТОВОЙ

И

Сборники «Anno Domini» и «Из шести книг»



Лев Николаевич Гумилев

1912-1992



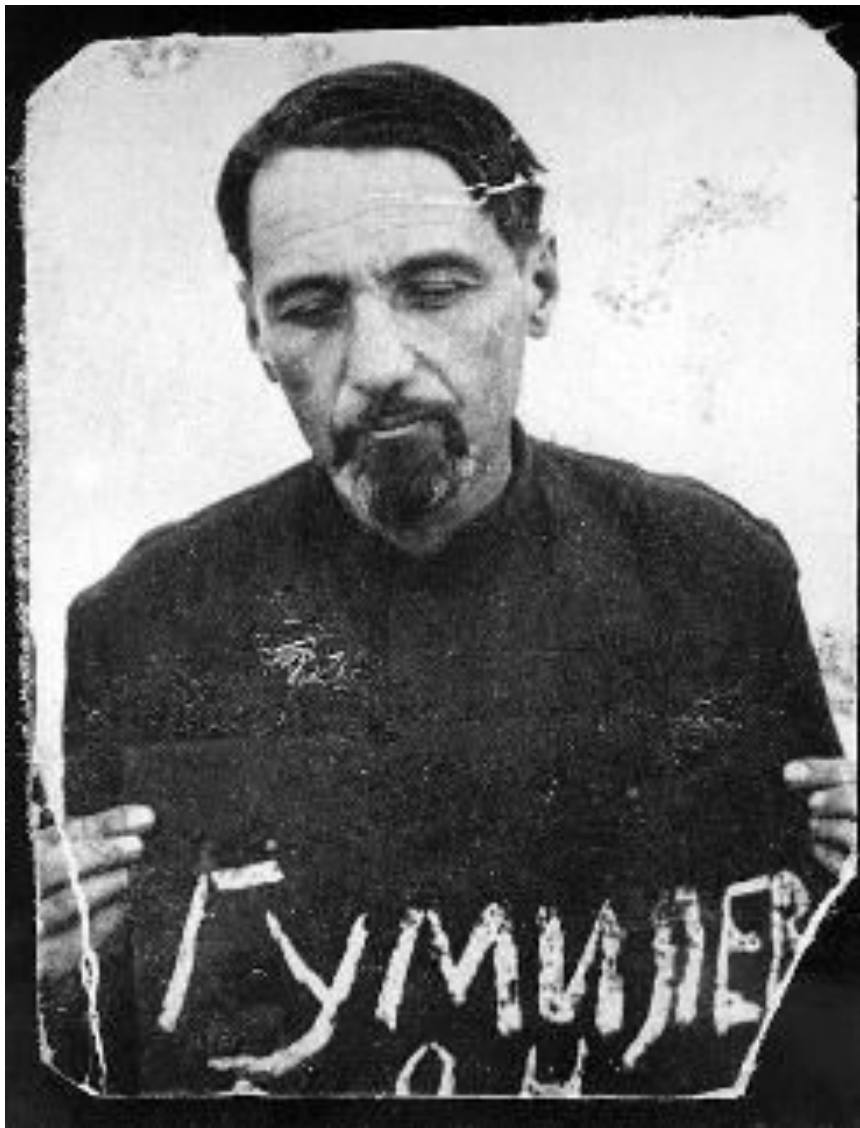

Л.Н. Гумилёв - заключенный  
Карагандинской тюрьмы, 1951 г.

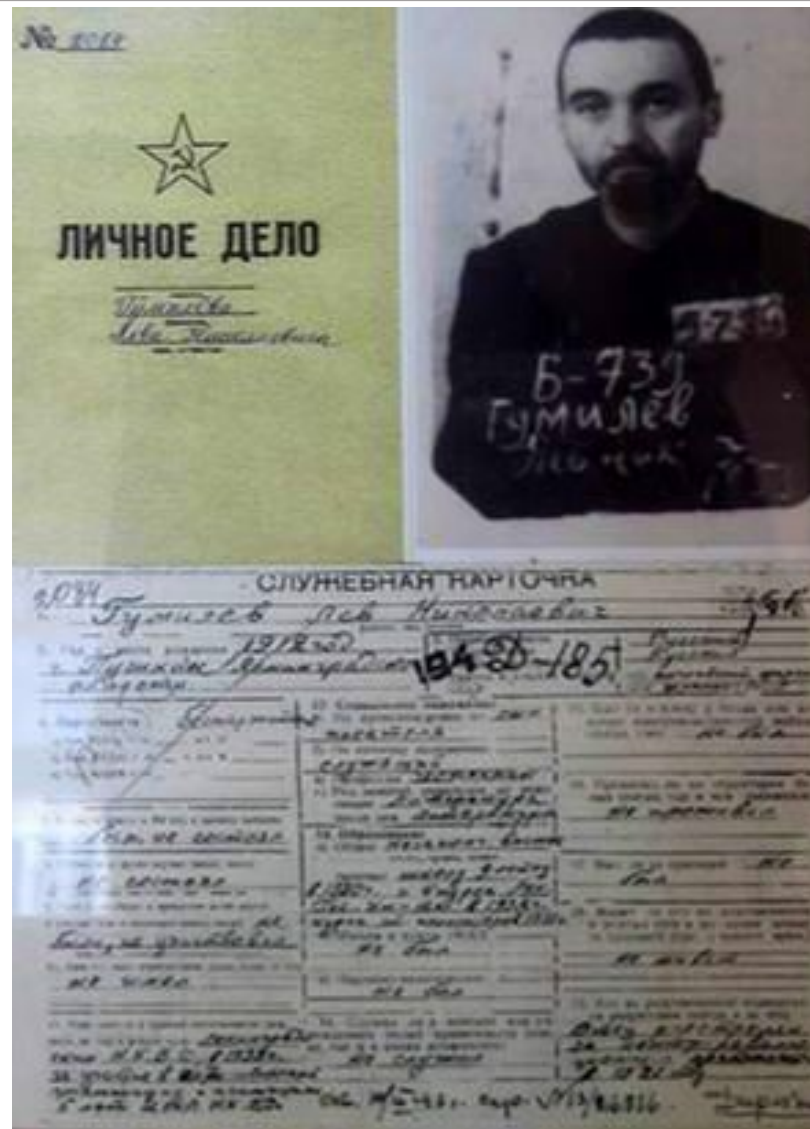

Личное дело и карточка на Л.Н. Гумилёва,  
отбывавшего четвертый, последний срок,  
добавленный ему в 1950-х гг., 1955 г.



Памятник Анне Ахматовой  
в Санкт-Петербурге  
напротив следственного изолятора  
«Кресты»

Скульптор Галина Додонова  
Архитектор Владимир Реппо



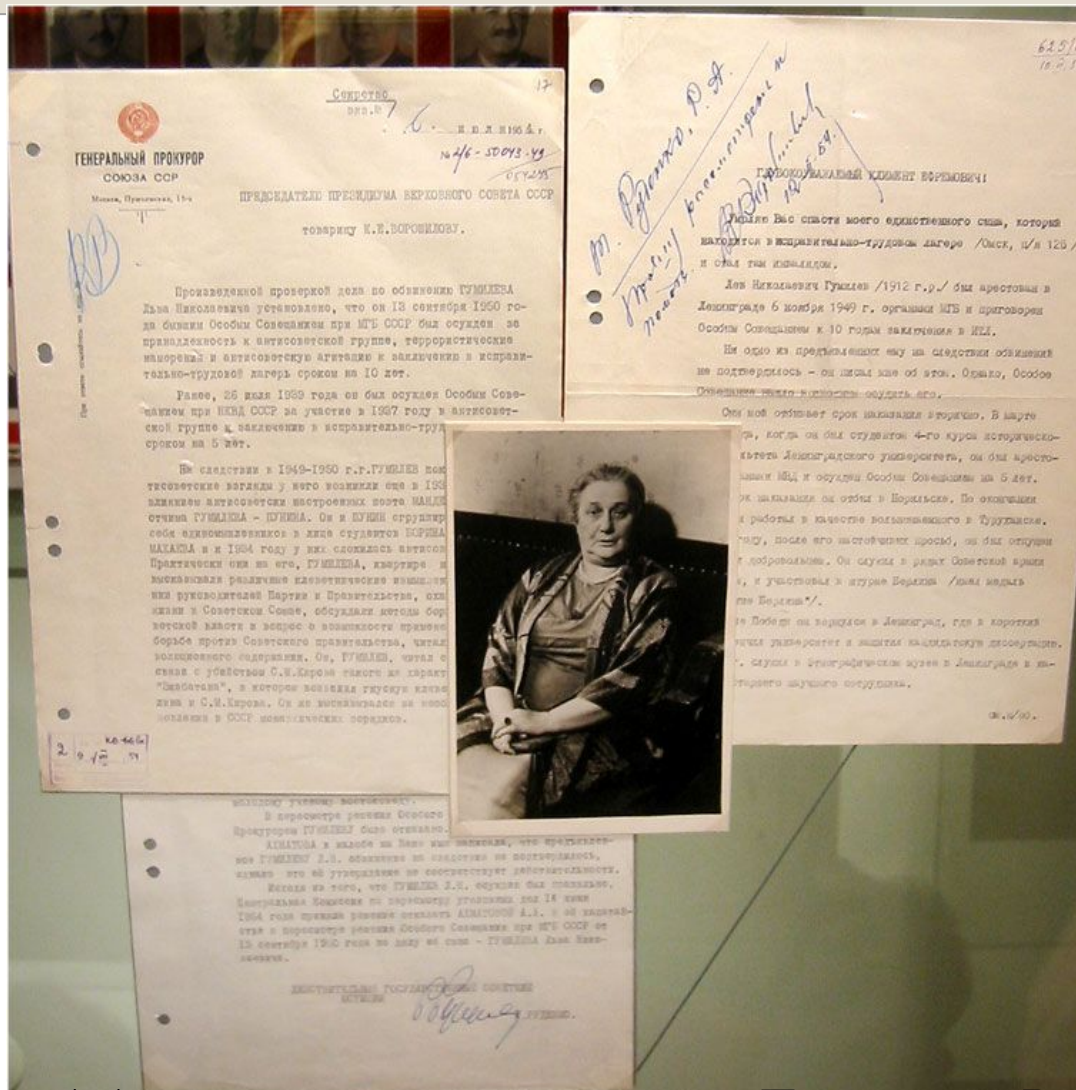

Ходатайство А.Ахматовой на имя председателя Президиума Верховного Совета СССР К.Е. Ворошилова о пересмотре дела ее сына Л.Н. Гумилева:  
 "Умоляю Вас спасти моего единственного сына, который находится  
 в исправительно-трудовом лагере..."



*Анна Арнамова*

РЕКВИЕМ

Видео 7





Анна Ахматова

РЕКВИЕМ



Павел Николаевич Лукницкий —  
русский советский поэт, прозаик,  
собиратель материалов  
об А.Ахматовой и Н.Гумилёве





Анна Ахматова в Фонтанном Доме

Видео 8



Анна Ахматова в Фонтанном Доме. 1940г.



А.Ахматова.Ташкент. 1942 г.

Видео 9

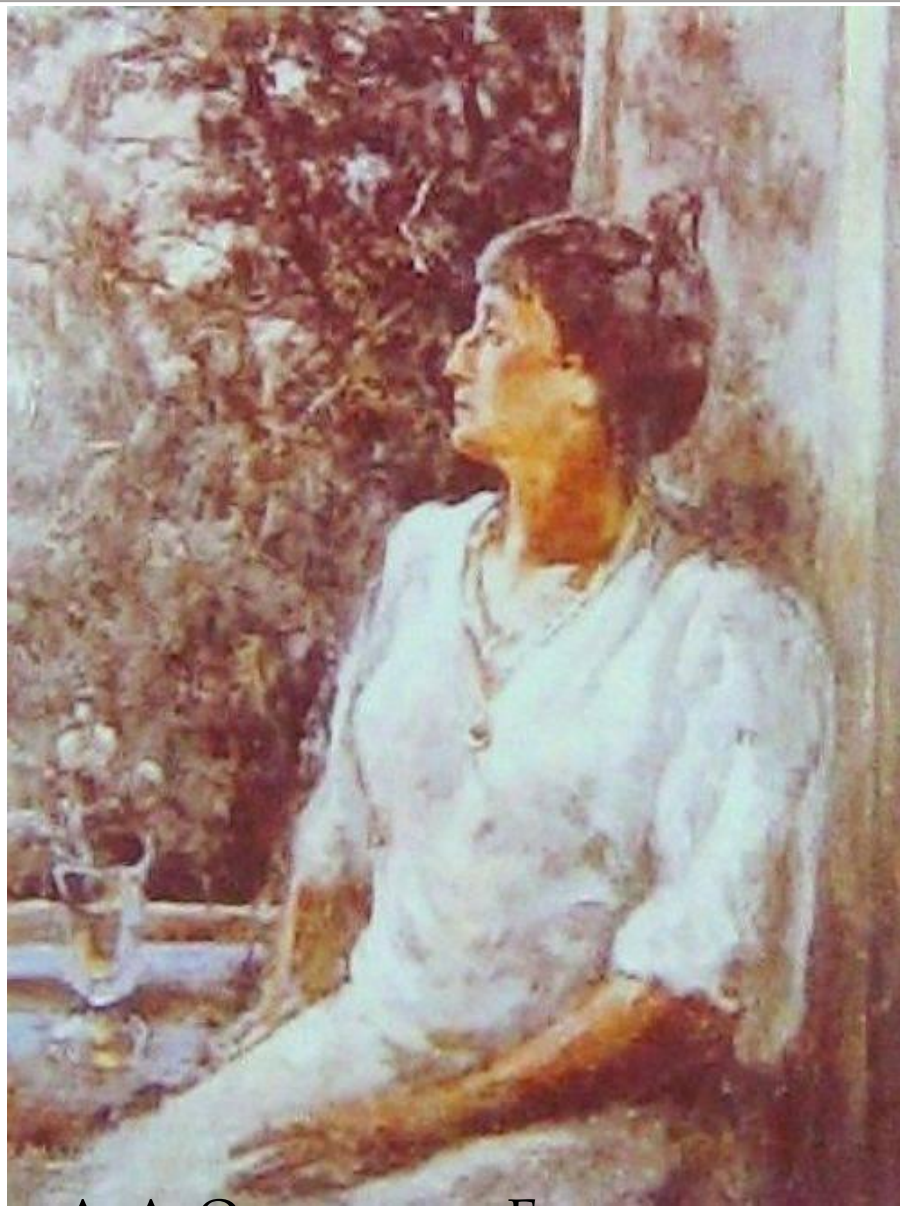

А. А. Осмеркин «Белая ночь»  
Ленинград. 1939-1940 гг.



+

+

+

Неме, ктѣ Сеголѣеи Соломѣеи

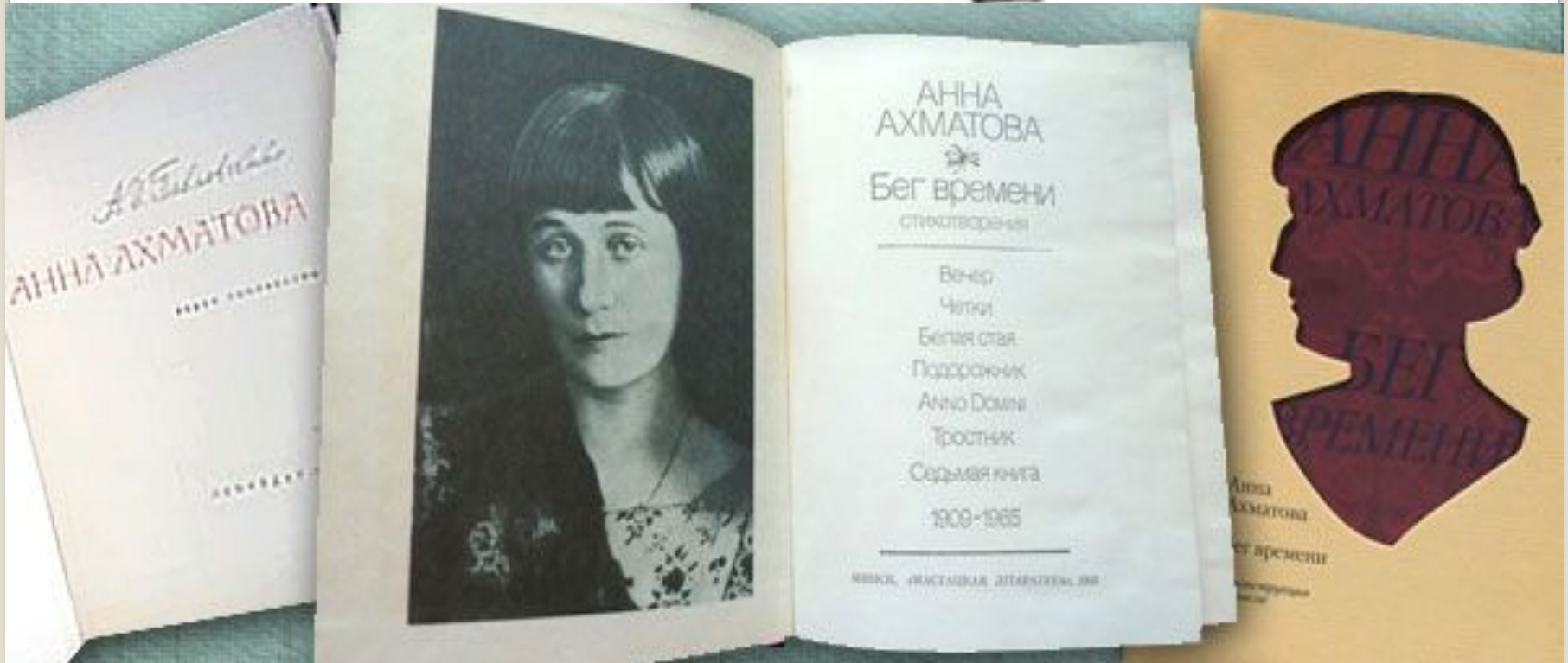

Неме, ктѣ Сеголѣеи Соломѣеи



Анна Ахматова и Борис Пастернак. Москва. 1946г.



Анна Ахматова и Ольга Берггольц. Ленинград. 1947 г.

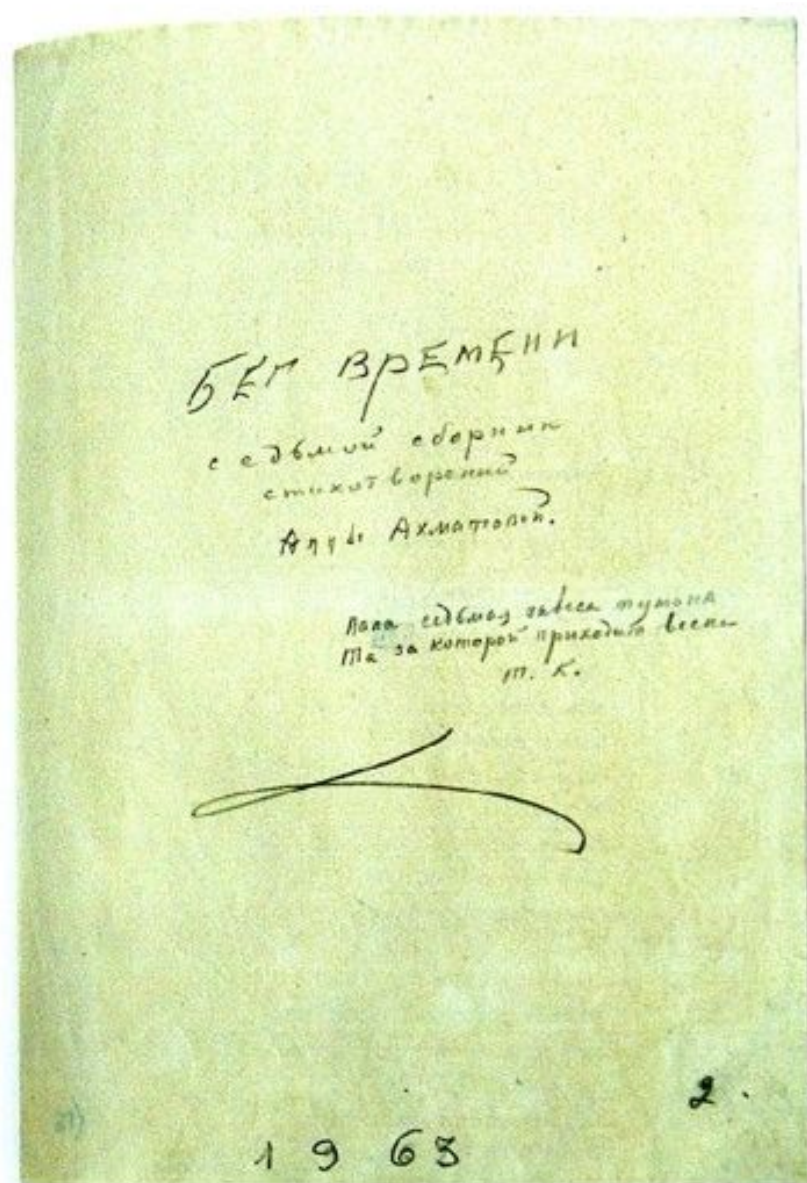
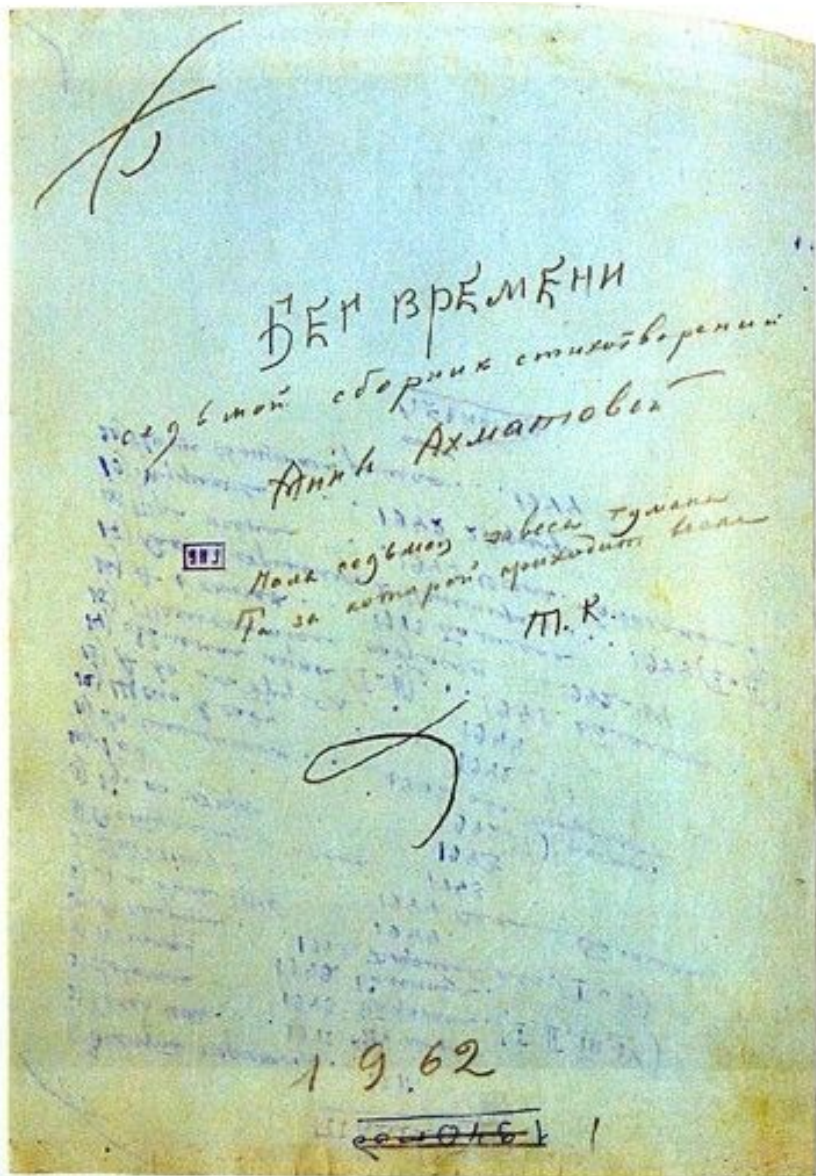

Титульный лист первого варианта сборника «Бег времени». 1962 – 1963гг.



Анна Ахматова в Ташкенте

Видео 10



Анна Ахматова в квартире Иды Наппельбаум.  
Ленинград. 1945г. Фото И.М. Наппельбаум

# ГОРИСОГЛЕБСКАЯ ПРАВДА

Учреждена постановлением ЦК ВКП(б) и Государства депутатов трудящихся, Воронежской области

Выходит 24 сентября 1946 г., вторник. Цена 30 коп.

## Доклад т. Жданова о журналах „Звезда“ и „Ленинград“

Вчера, 24 сентября, в ЦК ВКП(б) состоялось заседание Политбюро, на котором был заслушан доклад т. Жданова о журналах „Звезда“ и „Ленинград“.

Говорит, что редакция „Звезды“ должна была сосредоточиться на выполнении основной работы в Ленинграде, чтобы не отвлекать факты жизни нашей страны.

„Звезда“ с ее огромной работой должна сосредоточиться на выполнении основной работы в Ленинграде и отстраниться от всякой другой работы. А ведь журнал „Звезда“ — орган, который должен выполнять свою задачу.

Говорит, что редакция „Звезды“ должна была сосредоточиться на выполнении основной работы в Ленинграде, чтобы не отвлекать факты жизни нашей страны.

Постановление ЦК ВКП(б) «О журналах „Звезда“ и „Ленинград“». 1946г.



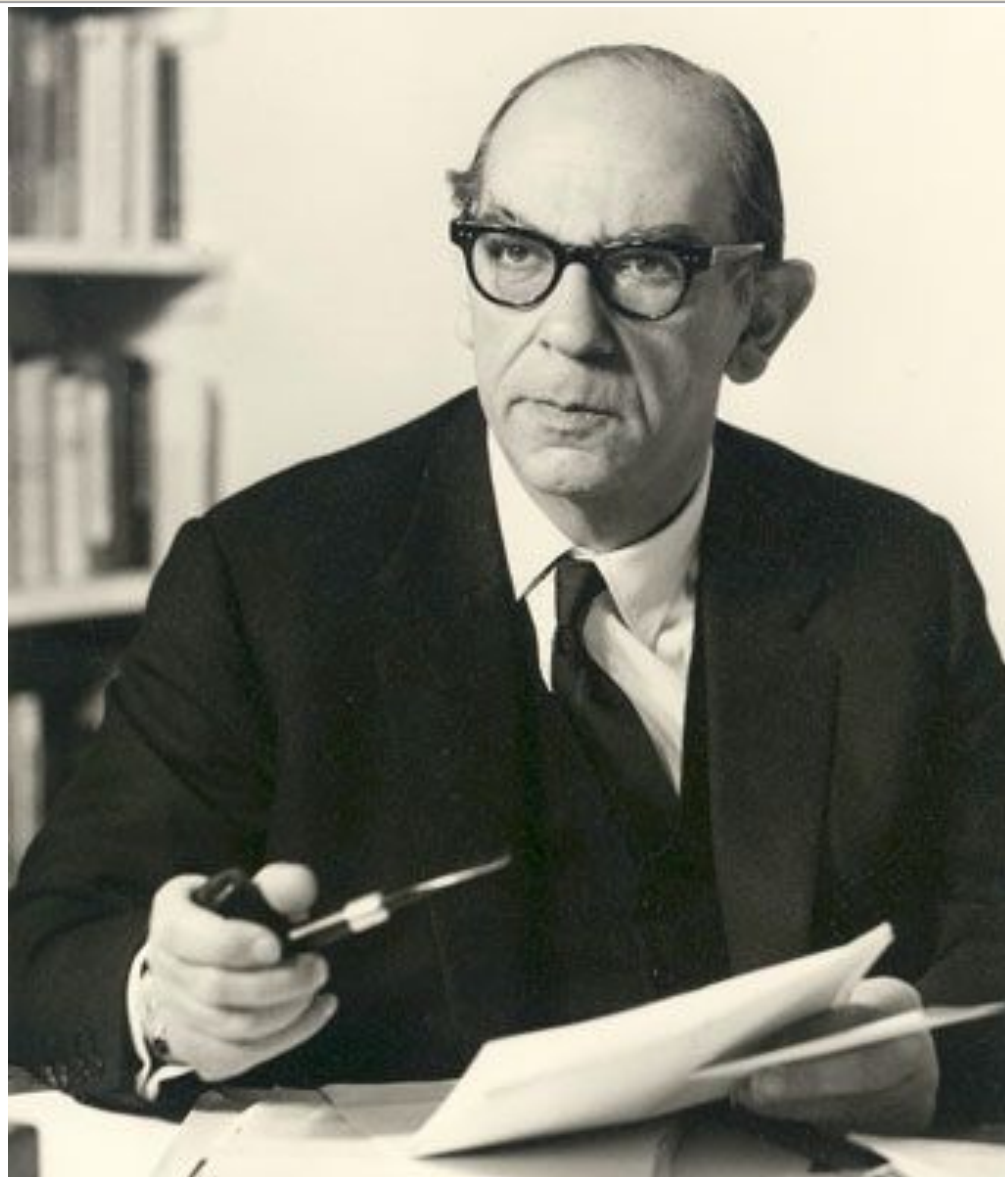

Исайя Берлин – секретарь Британского посольства в Москве,  
философ-культуролог



Фонтанный Дом. 1946г.



В Колонном зале.1946г.

Анна Ахматова

Поэма без героя





Анна Ахматова

Видео 11



Анна Ахматова. Фото В.Федосеева. 1956г.



Комнаты в музее А.  
Ахматовой в  
Фонтанном Доме





Анна Ахматова. Голицыно. 1959 г.





А.Ахматова на церемонии вручения международной литературной премии «Этна-Таормина». 1964г.



А.Ахматова после торжественной церемонии присуждения почетного звания доктора наук. Оксфорд. 1965 г.



Лев Николаевич Гумилёв (1912-1992) — историк-этнолог, востоковед,  
доктор исторических и географических наук,  
переводчик с персидского языка.



Могила А.Ахматовой. Комарово

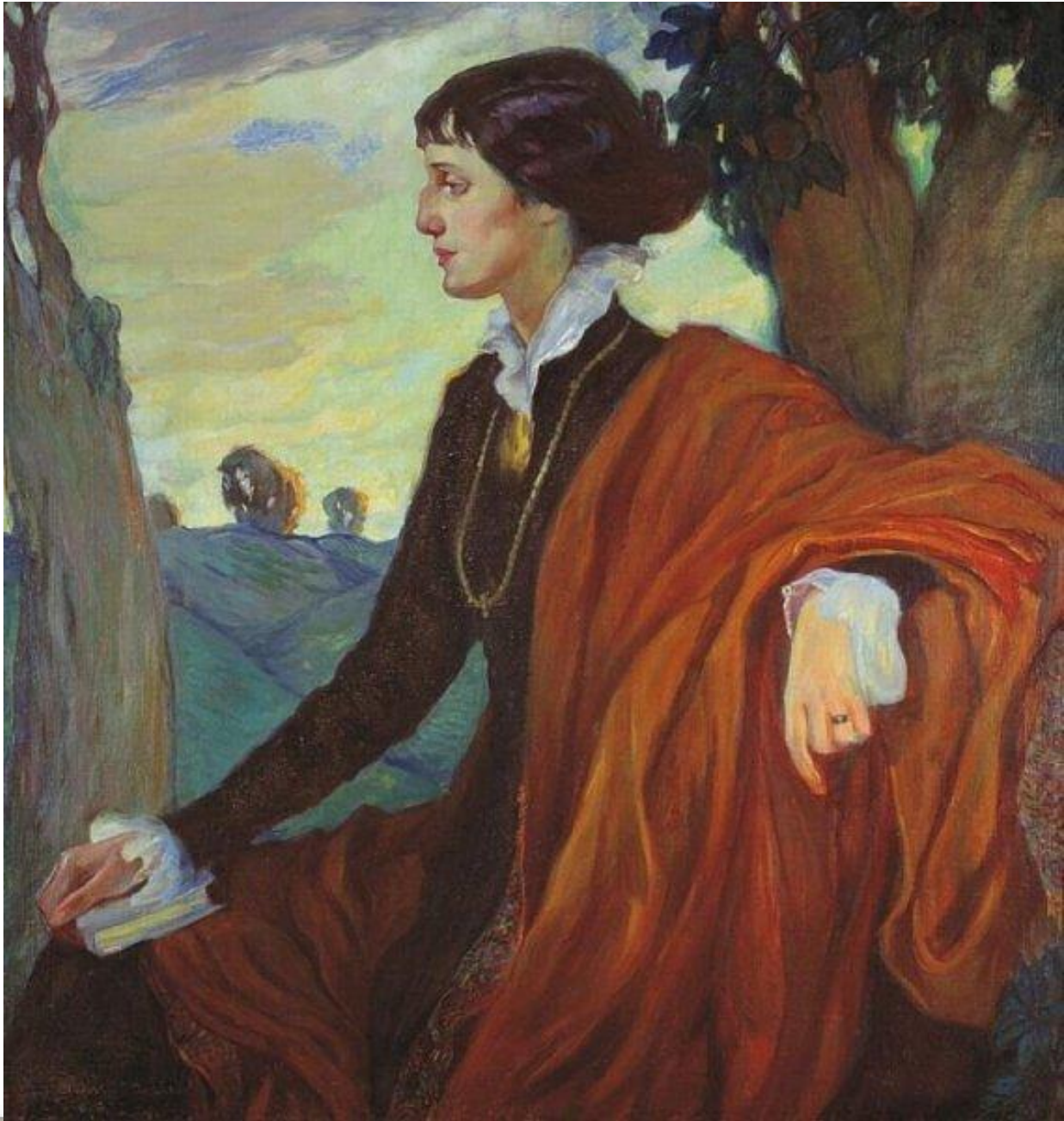

Видео 12



**АННА  
АНДРЕЕВНА  
АХМАТОВА  
1889 – 1966**

*Поэт не человек, он только дух –  
Будь слеп он, как Гомер,  
Иль, как Бетховен, глух,  
Всё видит, слышит, всем владеет...*