

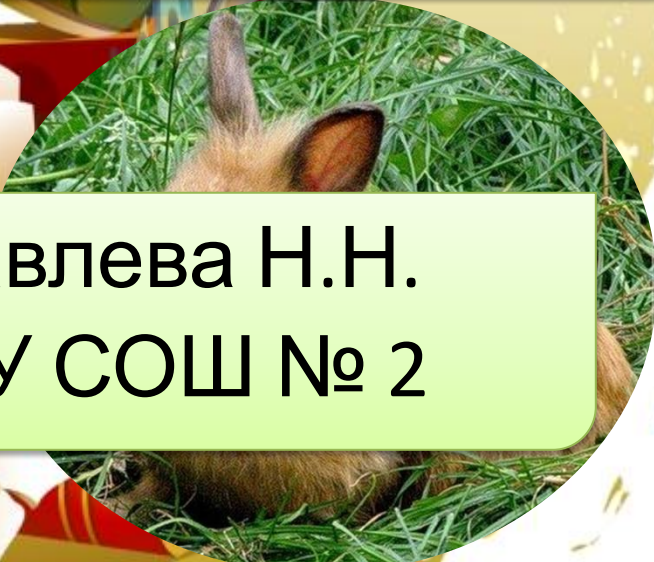

**Отряды  
млекопитающих:  
Парнокопытные,  
Непарнокопытные.**



**Муравлева Н.Н.  
МБОУ СОШ № 2**



# ОТРЯД ПАРНОКОПЫТНЫЕ

200

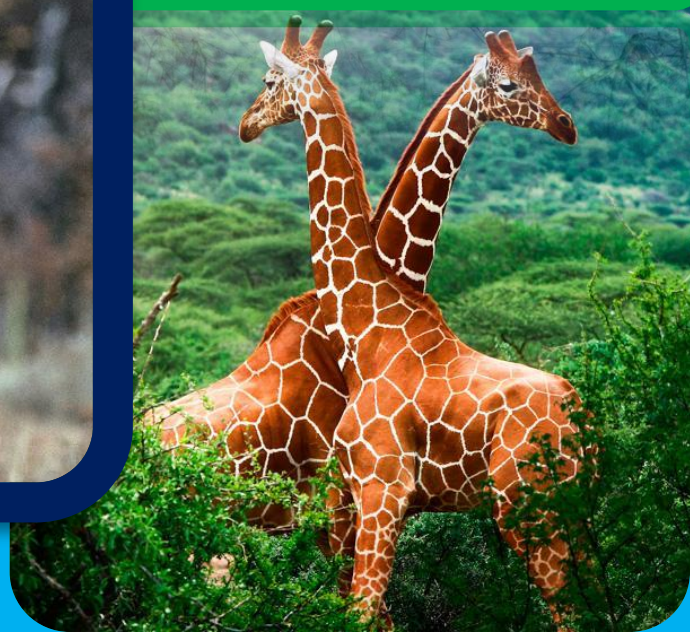



# ОТРЯД ПАРНОКОПЫТНЫЕ



- Развиваются [redacted] и [redacted] пальцы, окончания которых покрыты [redacted] [redacted]
- [redacted] и [redacted] пальцы недоразвиты
- [redacted] редуцирован

# ОТРЯД ПАРНОКОПЫТНЫЕ



- Животные

\_\_\_\_\_ и

\_\_\_\_\_

\_\_\_\_\_

- Жвачные

\_\_\_\_\_е,

желудок состоит

\_\_\_\_\_д \_\_\_\_\_

\_\_\_\_\_, \_\_\_\_\_,

сетки и рубца



# ОТРЯД ПАРНОКОПЫТНЫЕ



- Морда  
КОПЫТНЫХ

- На [redacted] у  
большинства  
имеются

# Отряд Парнокопытные

## Подотряд Нежвачные

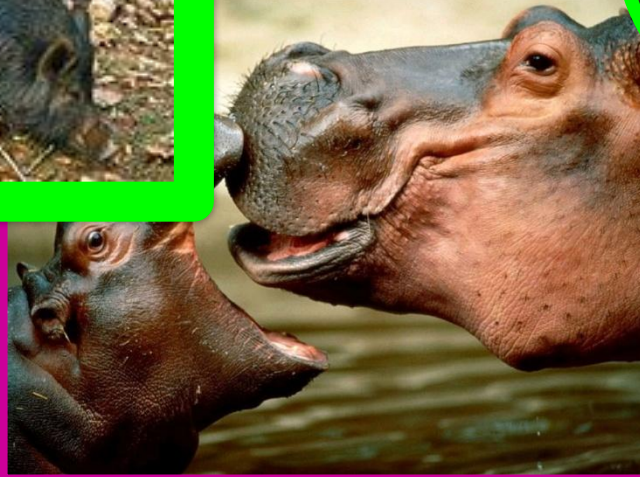

## Подотряд Жвачные





# ПОДОТРЯД НЕЖВАЧНЫЕ



- Тело [redacted]
- Короткие [redacted]  
[redacted]
- [redacted] за  
пределы [redacted]
- На конце [redacted]  
[redacted]
- Всеядны
- [redacted] простой
- [redacted] нет
- Подкожный [redacted] [redacted]  
[redacted]

# СЕМЕЙСТВО СВИНЬИ



- [redacted] [redacted]  
[redacted] приподнята
- Кожа [redacted]
- Щетина [redacted],  
окраска [redacted]
- у [redacted]  
изогнутые [redacted]
- Питаются [redacted],  
[redacted],  
[redacted],  
[redacted]



**100**

**130-175**

**9**

**60-150**

**10**

**300**



# СЕМЕЙСТВО СВИНЬИ



- Размножаются



- Выкармливают



10-12

4-5

2-3

8-10





# СЕМЕЙСТВО БЕГЕМОТЫ



- [REDACTED]

**животные**

- Хорошо [REDACTED]

**и** [REDACTED]

- [REDACTED]

**быстро**

- Живут [REDACTED]

- Питаются

[REDACTED]

[REDACTED]



# СЕМЕЙСТВО БЕГЕМОТЫ



40

2

45-50



9

50



# ПОДОТРЯД ЖВАЧНЫЕ

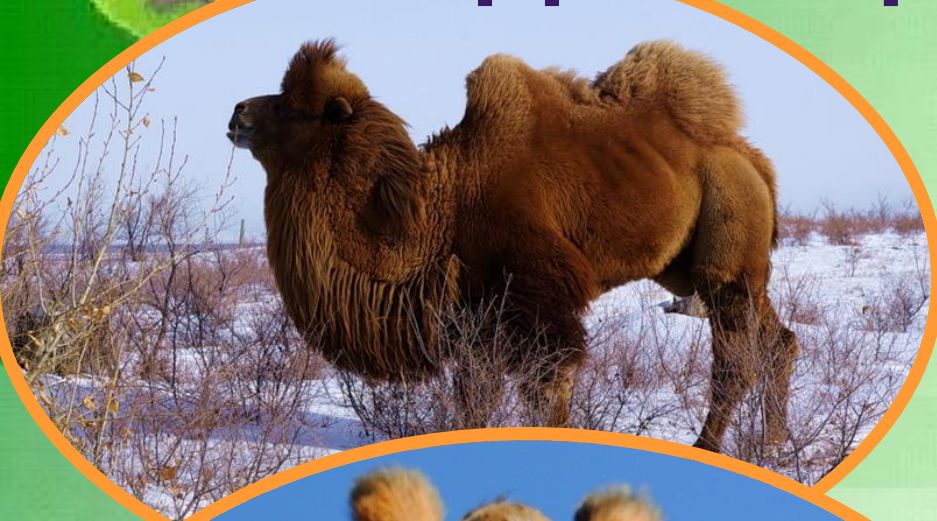

- Тело [redacted]

- Конечности

[redacted]

- На [redacted]

длинные [redacted]

различной

[redacted] и [redacted]

- [redacted]

[redacted] не

образуется

- [redacted] нет



# ПОДОТРЯД ЖВАЧНЫЕ

Желудок

4 отдела

Рубец

Сетка

Рот

Книжка

Сычуг



# ОТРЯД

## ЦЕПАРНОКОПЫТНЫЕ



- [redacted]  
развивается  
сильнее  
остальных,  
покрыт [redacted]  
[redacted]
- Нет [redacted]
- Питаются только  
[redacted]  
[redacted]  
пищей

# ОТРЯД НЕПАРНОКОПЫТНЫЕ ТАПИРЫ

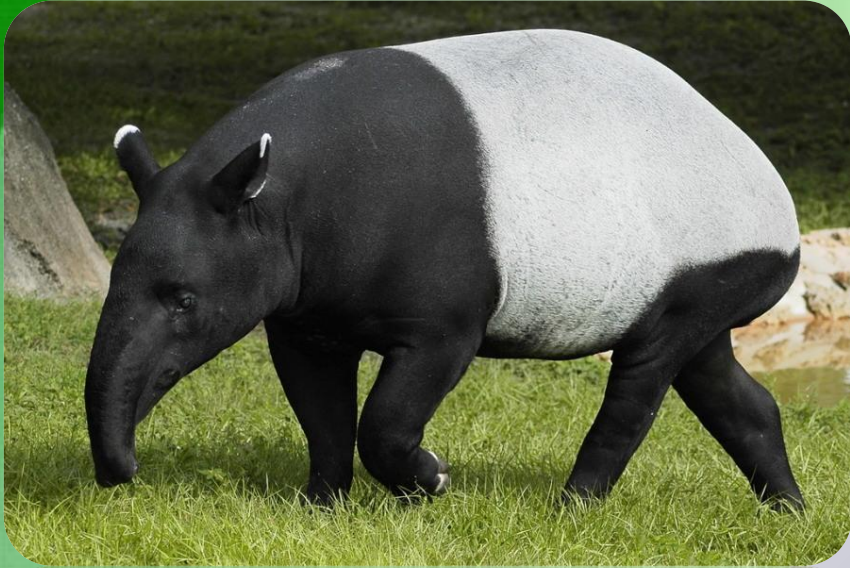

- На [redacted] конечностях - [redacted] [redacted] на [redacted] - [redacted]
- Короткий [redacted] из вытянутого [redacted] и [redacted]
- [redacted] бархатистый
- [redacted] толстая





**3**

**4**



**180-2  
00**

**180-3  
00**

# СЕМЕЙСТВО ЛОШАДИ



- Приспособлены к [redacted] и продолжительному [redacted]

- По [redacted]

[redacted] на

[redacted] и

задних

[redacted]



# ДОМАШНИЙ ОСЕЛ



- [redacted] и
- Узкие копыта
- [redacted] кая

[redacted]

[redacted]

# ДИКАЯ ЛОШАДЬ

- Открыта Н.М. Пржевальским в 1879 году в горных пустынях западной части Центральной Азии
- 600 экземпляров





# КУЛАН

- Встречается в

[REDACTED]

[REDACTED], [REDACTED] и

[REDACTED]

- Питается

[REDACTED]

[REDACTED] и

другими  
растениями

- Бегают со  
скоростью более [REDACTED]  
км/ч

- Хорошо [REDACTED]





# ЗЕБРА



- Типичные животные Африки
- Пасутся вместе со всеми травоядными
- Много врагов



# СЕМЕЙСТВО НОСОРОГОВ



- [redacted] [redacted] :  
звери
- [redacted] толстая,  
почти лишена  
[redacted]
- На [redacted]  
части [redacted] (один  
или несколько)
- [redacted] короткие,  
[redacted]
- Живут в [redacted] и  
[redacted]

**158**

**5**

**3,5**

**1-2**

**2,5**

**3-5**





**За**



**ВНИМАНИЕ**

**!**

