«*Образы узников «окаянного острова» в книге А.П.Чехова «Остров Сахалин», 2016 год*

Автор: Антонова Виктория, 8а класс

Руководитель: Трямкина Л.В.

ПУТЬ А.П. ЧЕХОВА ИЗ МОСКВЫ НА САХАЛИН
ОТЪЕЗД ИЗ МОСКВЫ 19 АПРЕЛЯ 1890 ГОДА
ПРИЕЗД НА САХАЛИН 11 ИЮЛЯ 1890 ГОДА
КАРТА-СХЕМА РОССИИ КОНЦА XIX ВЕКА

оз. БАЙКАЛЪ

Пароходъ — ледоколъ „БАЙКАЛЪ“

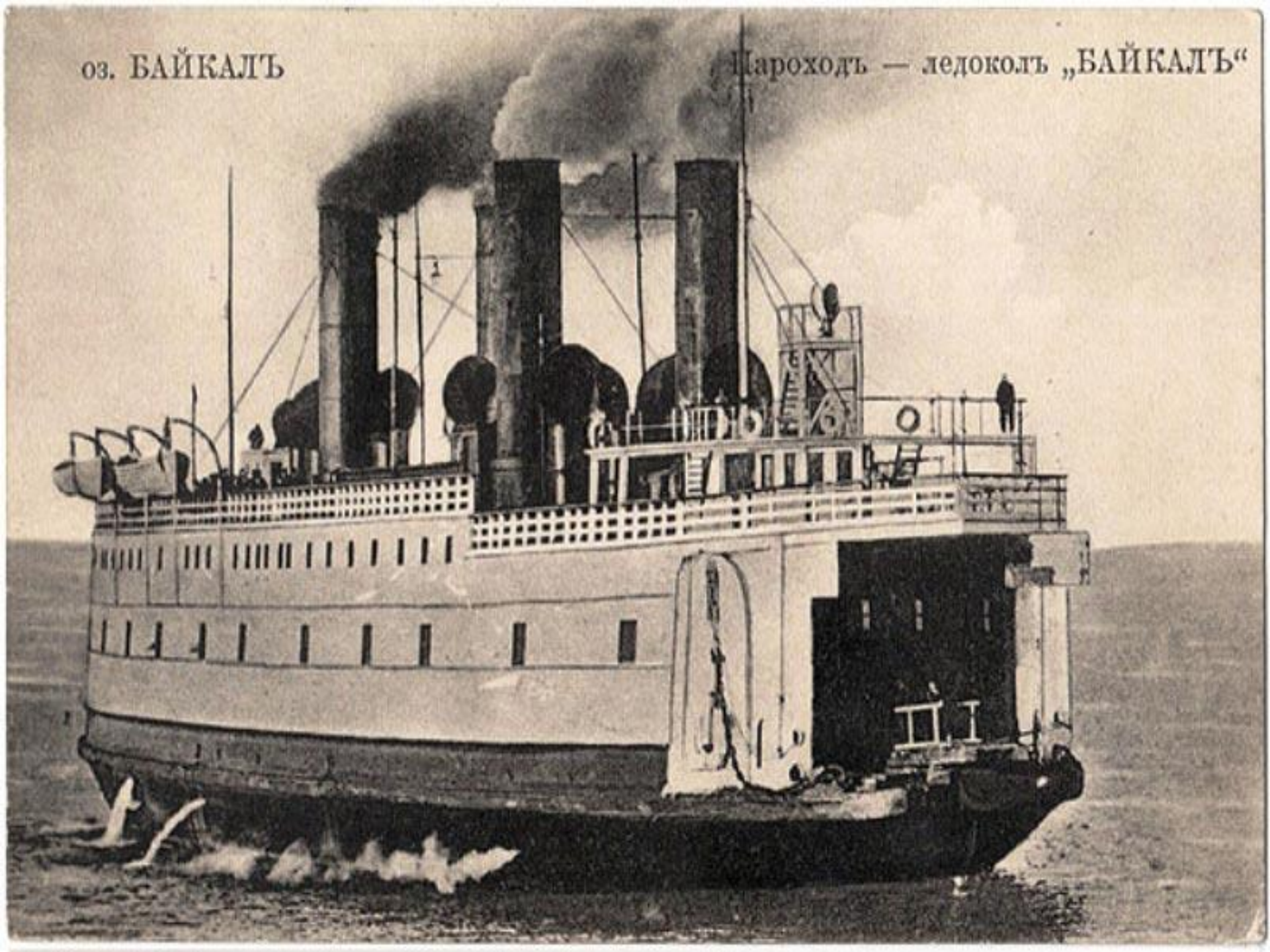

Пристань и рейдъ поста Александровскаго на Сахалинѣ.
Quai in Aleksandrofsk (Insel Sachalin). № 12.

На пароходе

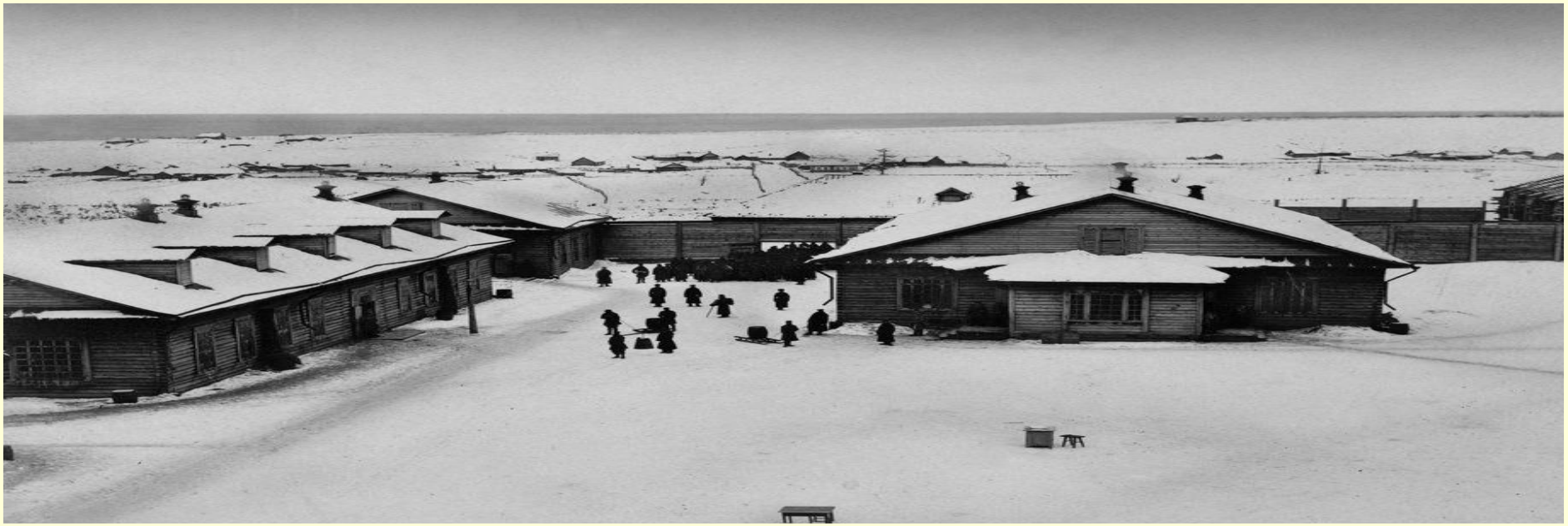

АЛЕКСАНДРОВСКАЯ ТЮРЬМА
ПАЗРЯДА ИСПЫТУЕМЫХЪ.

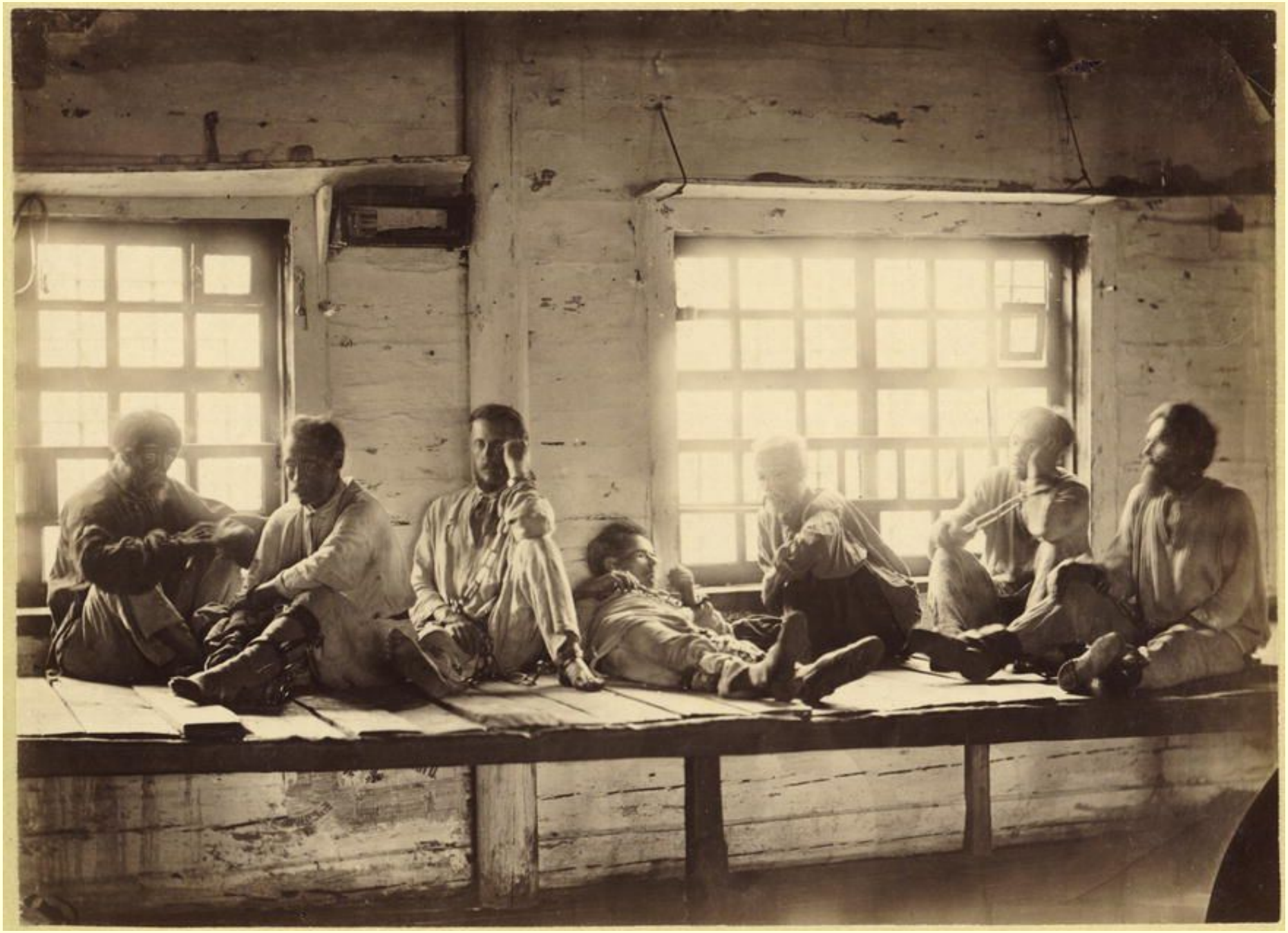

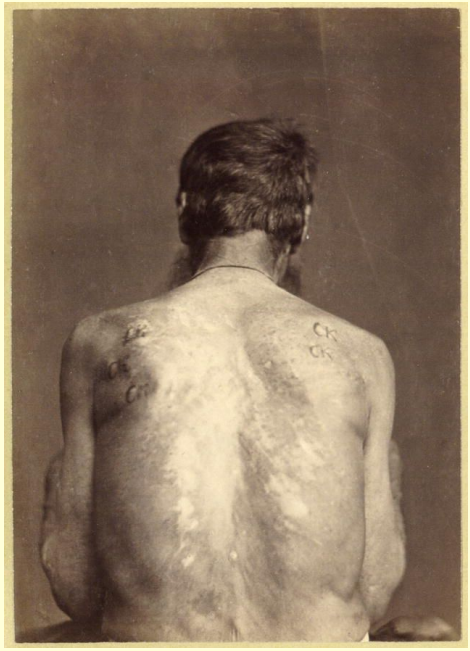

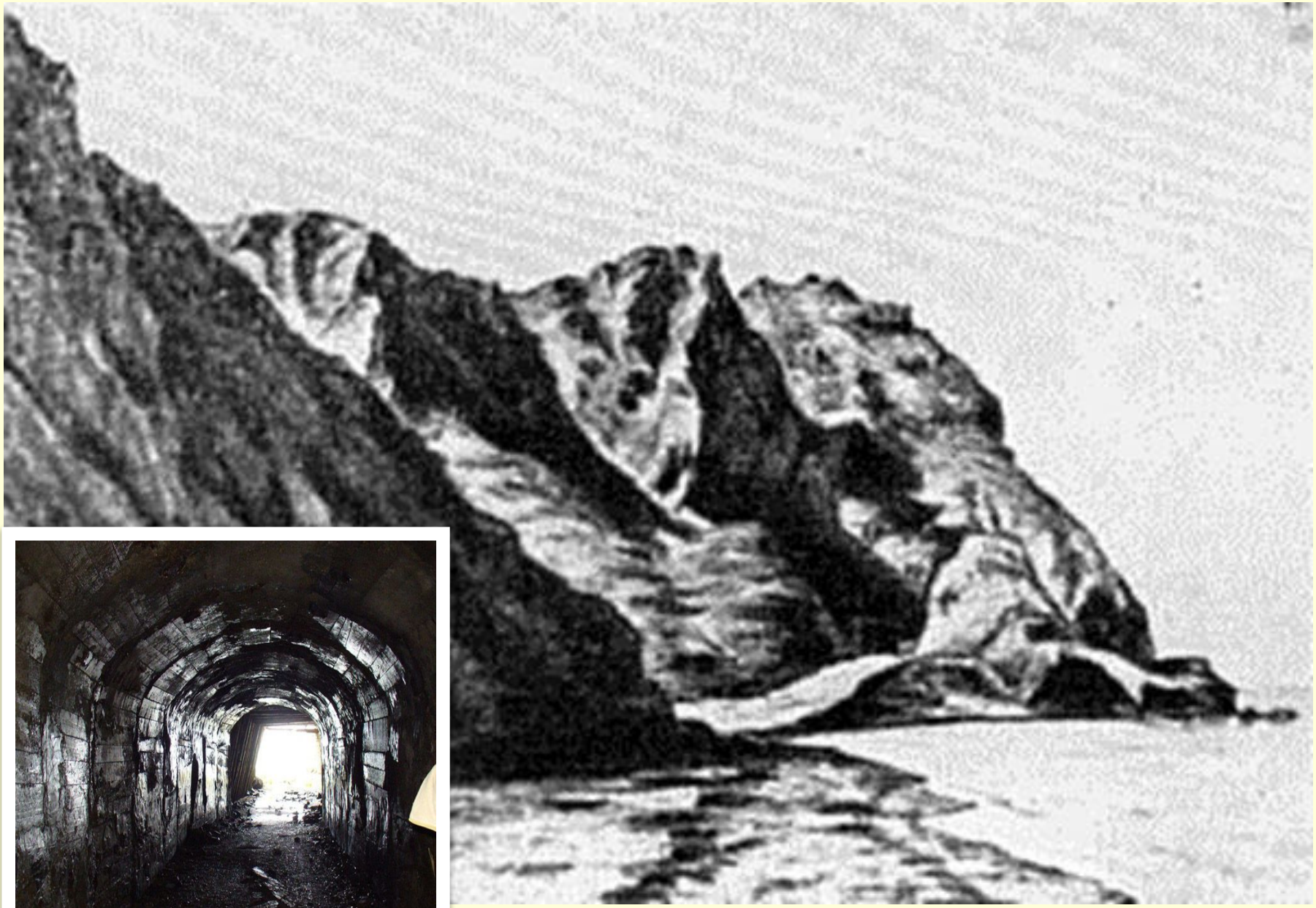

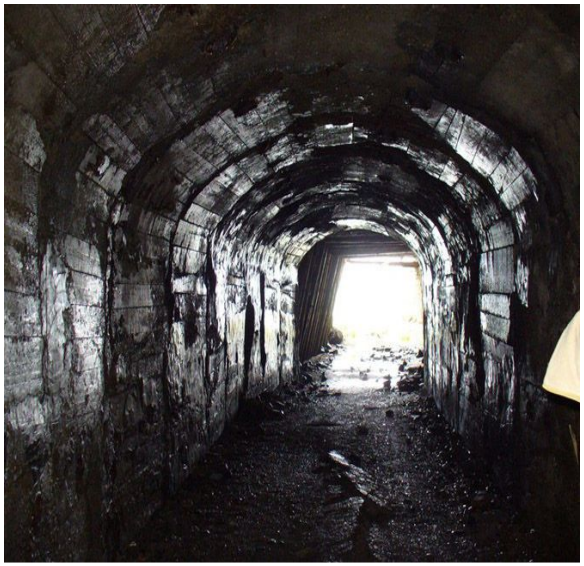

«…каторга убивает нравственную силу человека, убивает и губит душу» А.П.Чехов