Россия рубежа XIX - XX веков
Общая характеристика эпохи

"рубеж веков" – сложнейший, поворотный период

Приближался не календарный,
Настоящий двадцатый век…

- Первый вопрос, который возникает при обращении к теме "Русская литература XX века" – с какого момента отсчитывать XX век. По календарю, с 1900 – 1901 гг.? Но очевидно, что чисто хронологический рубеж, хотя и значим сам по себе, почти ничего не дает в смысле разграничения эпох. Первый рубеж нового века – революция 1905 года. Но революция прошла, наступило некоторое затишье – вплоть до Первой мировой войны. Об этом времени вспоминала Ахматова в "Поэме без героя":

РОССИЯ В НАЧАЛЕ XX в.

ЭКОНОМИЧЕСКОЕ РАЗВИТИЕ РОССИИ В НАЧАЛЕ XX В.

Особенности экономического развития

- Складывание системы государственно--монополисти-ческого капитализма
- Широкое внедрение иностранного капитала
- Многоукладность экономики
  - Частнокапиталис-тический уклад (фабрика и заводы, помещичьи и кулацкие хозяйства)
  - Полунатуральный (крестьянский) уклад
  - Мелкотоварный уклад (кустарно – ре-месленное производство)
- Высокораз-витая про-шленность и финансовая банковская система
- Отставание аграрного сектора, сохранение феодальных пережитков

сочетание

- русский рубеж XIX – XX веков кажется временем расцвета – во всех областях. Литература, искусство, архитектура, музыка – но не только это. Бурно развиваются науки, как позитивные, так и гуманитарные (история, филология, философия, богословие). Не менее стремительны темпы промышленного роста, строятся фабрики, заводы, железные дороги. И при этом Россия остается сельскохозяйственной страной. В жизнь деревни проникают капиталистические отношения, на поверхности – расслоение прежней общины, разорение дворянских усадеб, обнищание крестьян, голод, – однако вплоть до Первой мировой войны Россия кормит хлебом всю Европу.

В. А. Гиляровский
МОСКВА
И МОСКВИЧИ

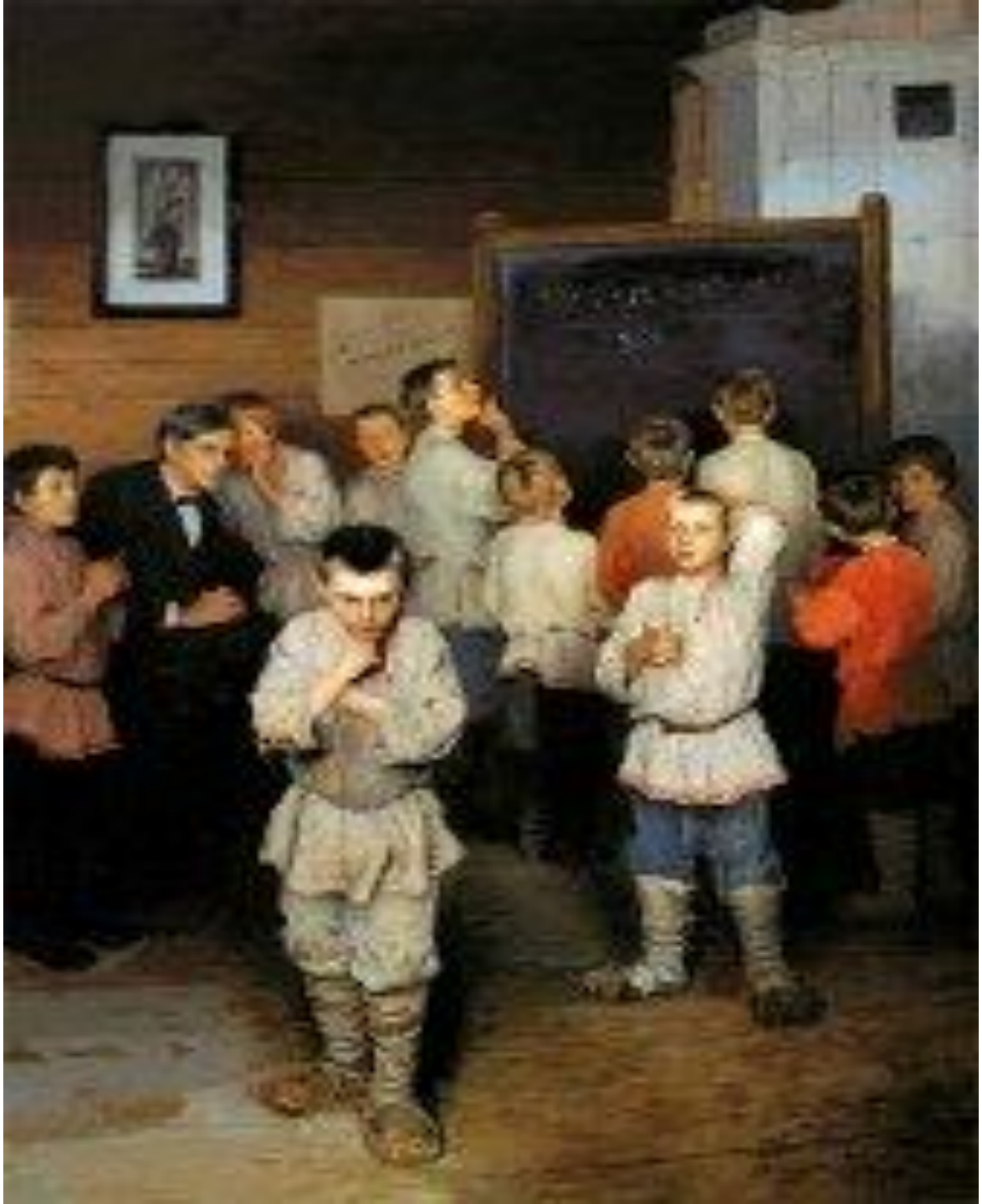

SINGER

ГОСУДАРСТВЕННЫЕ
ПАРФЮМЕРНЫЕ ФАБРИКИ
ТЭЖЭ
МОСКВА

ШОКОЛАДЪ
ТОРГОВЫЙ ДОМЪ
Д. КРОМСКІЙ
ХАРЬКОВЪ.

Эйнемъ
ШОКОЛАДЪ.
Ну-ка отгоняй!

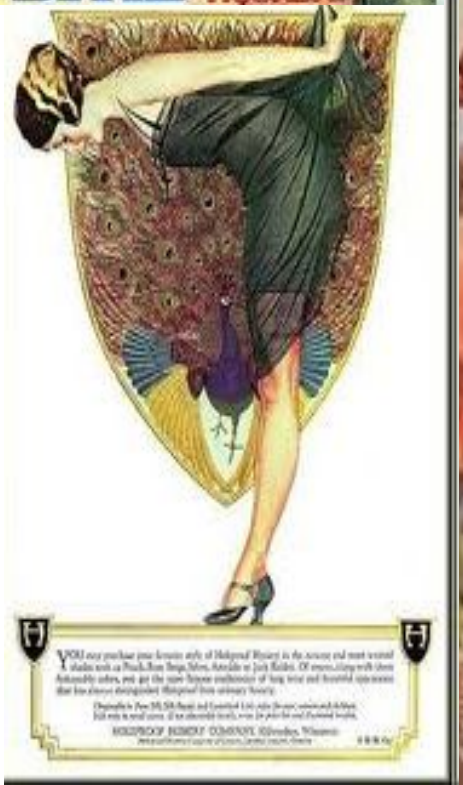

РЕЗИНОВОЙ
МАНУФАКТУРЫ

Свадебная мода

начала XX века

KNOWN·RU
всё о знаменитостях

- «Не запугаете!»,
- «Сначала успокоение, потом реформы»

- «Им нужны великие потрясения, нам нужна великая Россия»

-): "Что касается социальных воззрений, то они основывались в сущности на религии. Именно смиренное воспитание, которое давала нам христианская Церковь, учило нас о власти, что она от Бога, и ее нужно не только признавать, подчиняться ей, но и любить, и почитать. Царь – лицо особенно благословенное Богом, помазанник Божий. Над ним совершается при коронации миропомазание на служение государству. Он – владыка над всей страною, как ее хозяин, полномочный распорядитель. К нему и его семье мы воспитывались не только в страхе и повиновении, но и в глубокой любви и благоговейном почитании, как лиц священных, неприкосновенных, действительно "высочайших", "самодержавных", "великих"; все это не подлежало никакому сомнению у наших родителей и у народа. Так было в моем детстве" (Вениамин (Федченков), митр. На рубеже двух эпох. М., 1994, С. 95).

Кто был никем, тот станет всем!

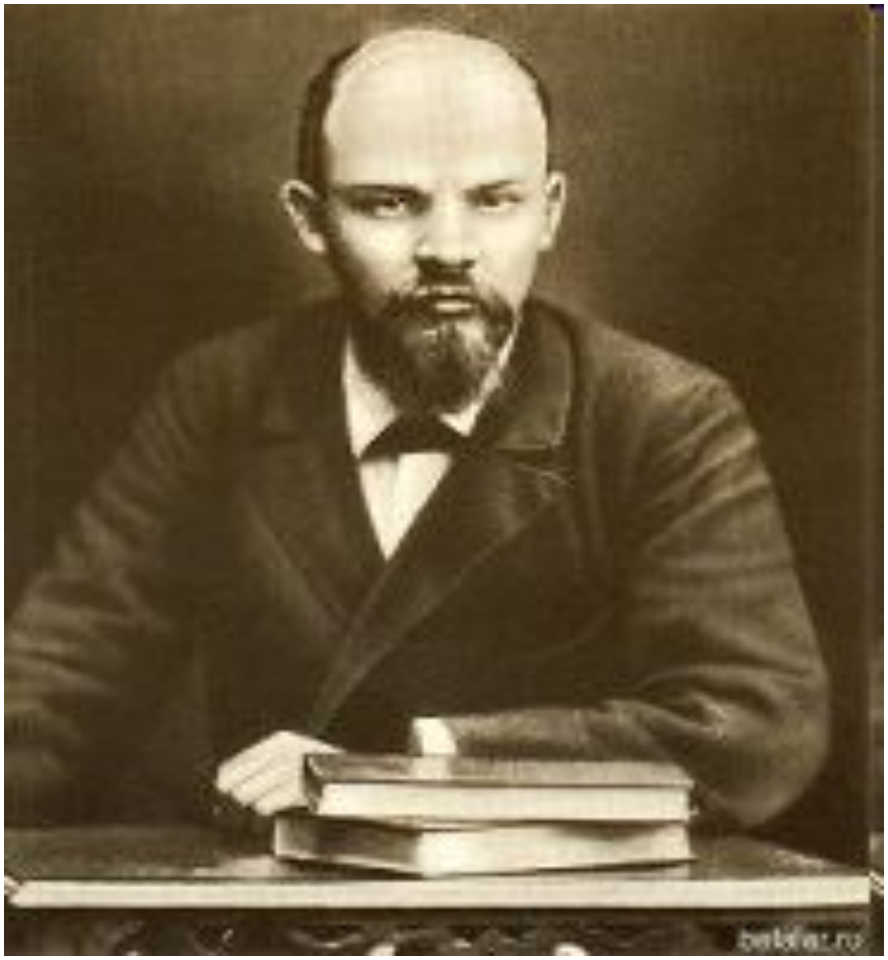

- В поле не видно ни зги.
  Кто-то зовет: «Помоги!»
- Что я могу?
- Сам я и беден, и мал,
  Сам я смертельно устал,
- Как помогу?