Страна Умных Игр

Волшебный язычок

Два слова – один звук

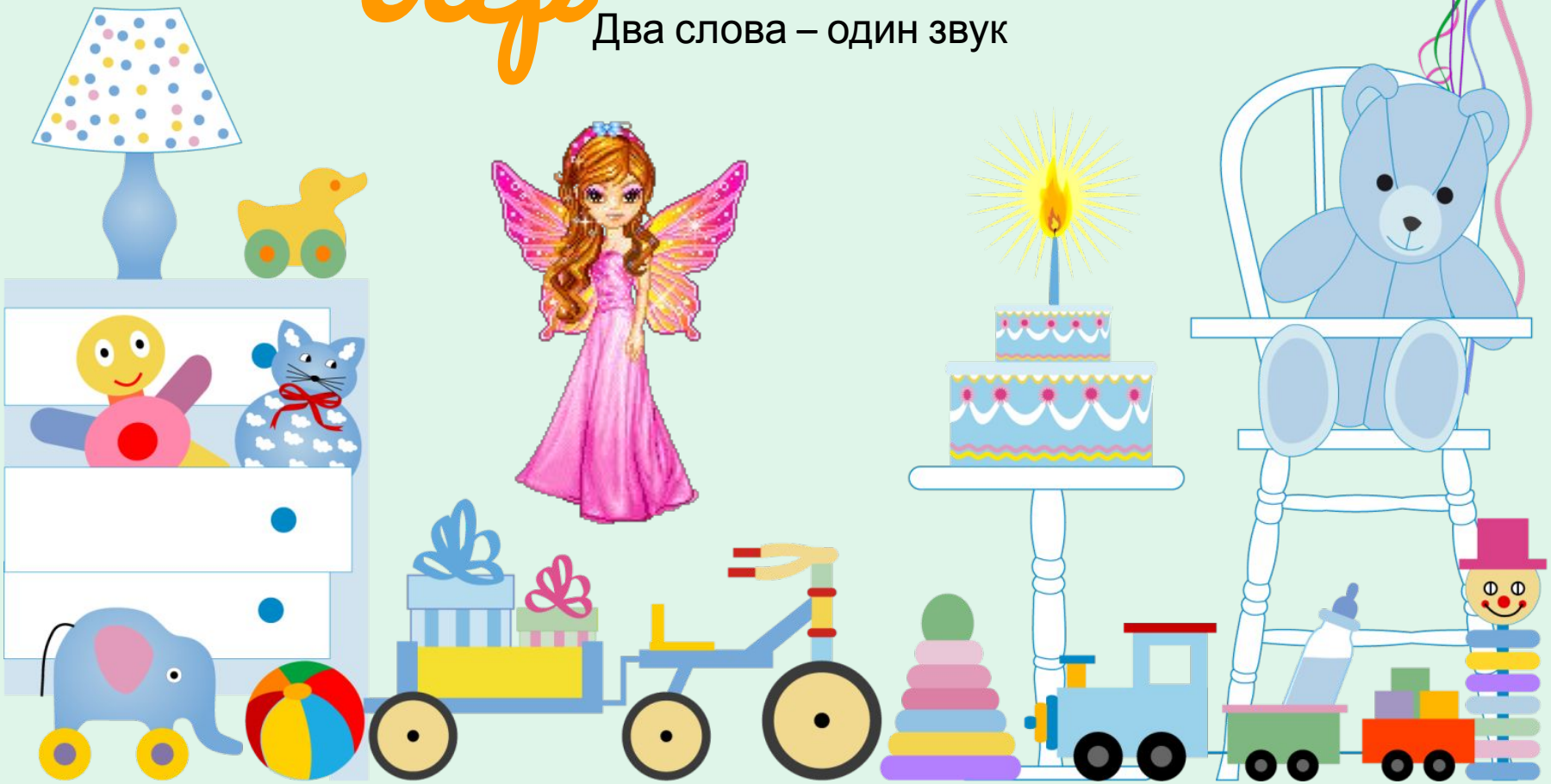

Соедини два предмета, начинающиеся с одного и того же звука. Начинай по порядку.

Сегодня у меня в гостях Малыш Барбоскин, помогите ему выполнить задания

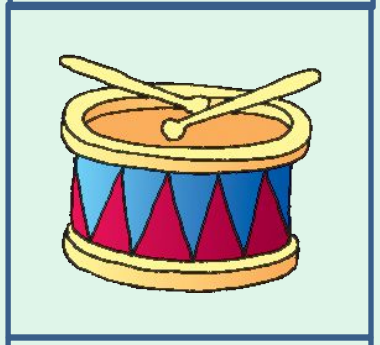

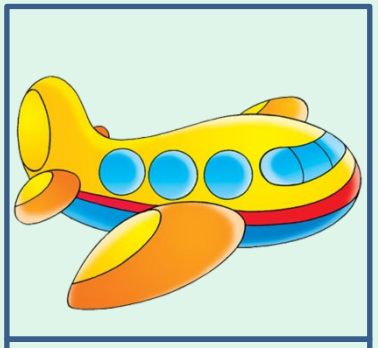

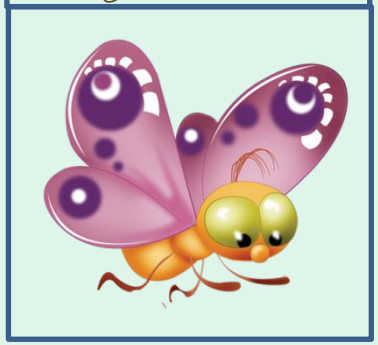

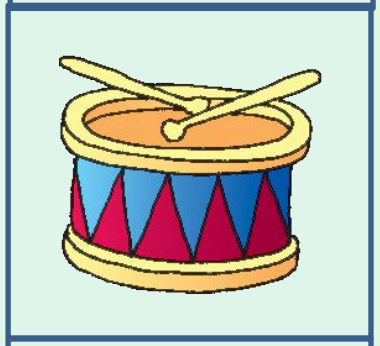

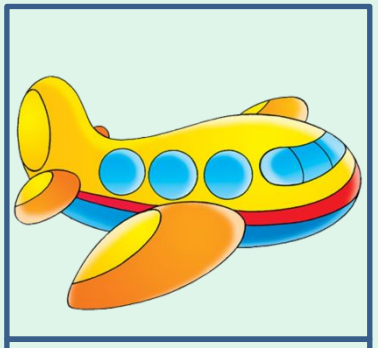

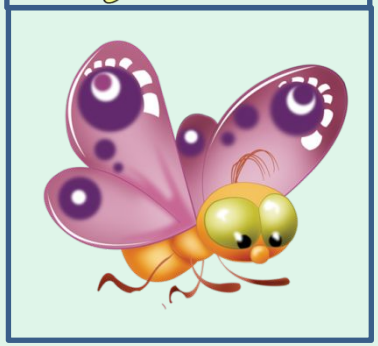

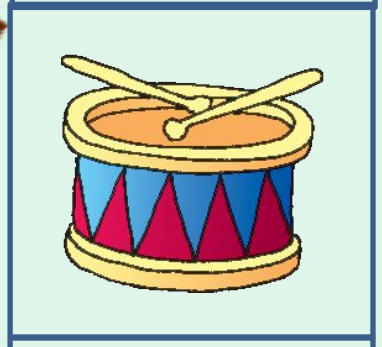

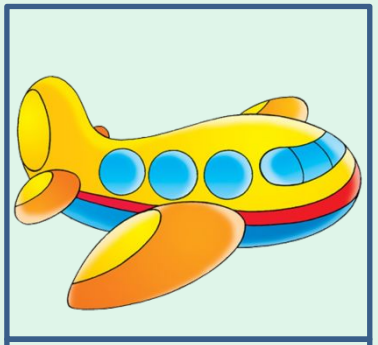

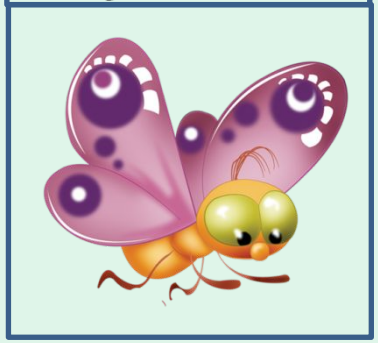

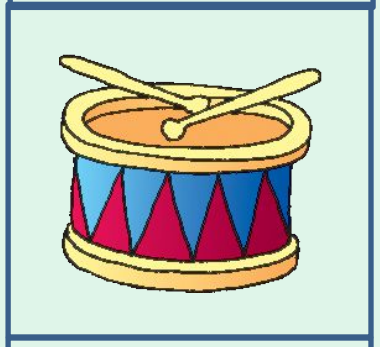

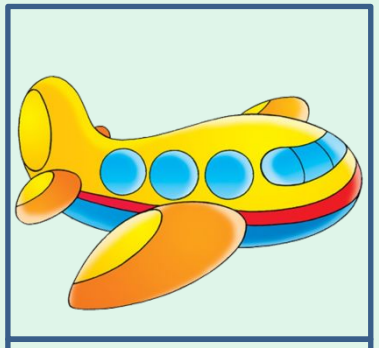

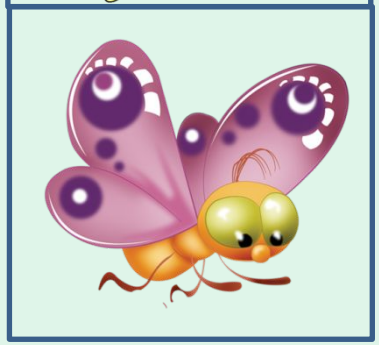

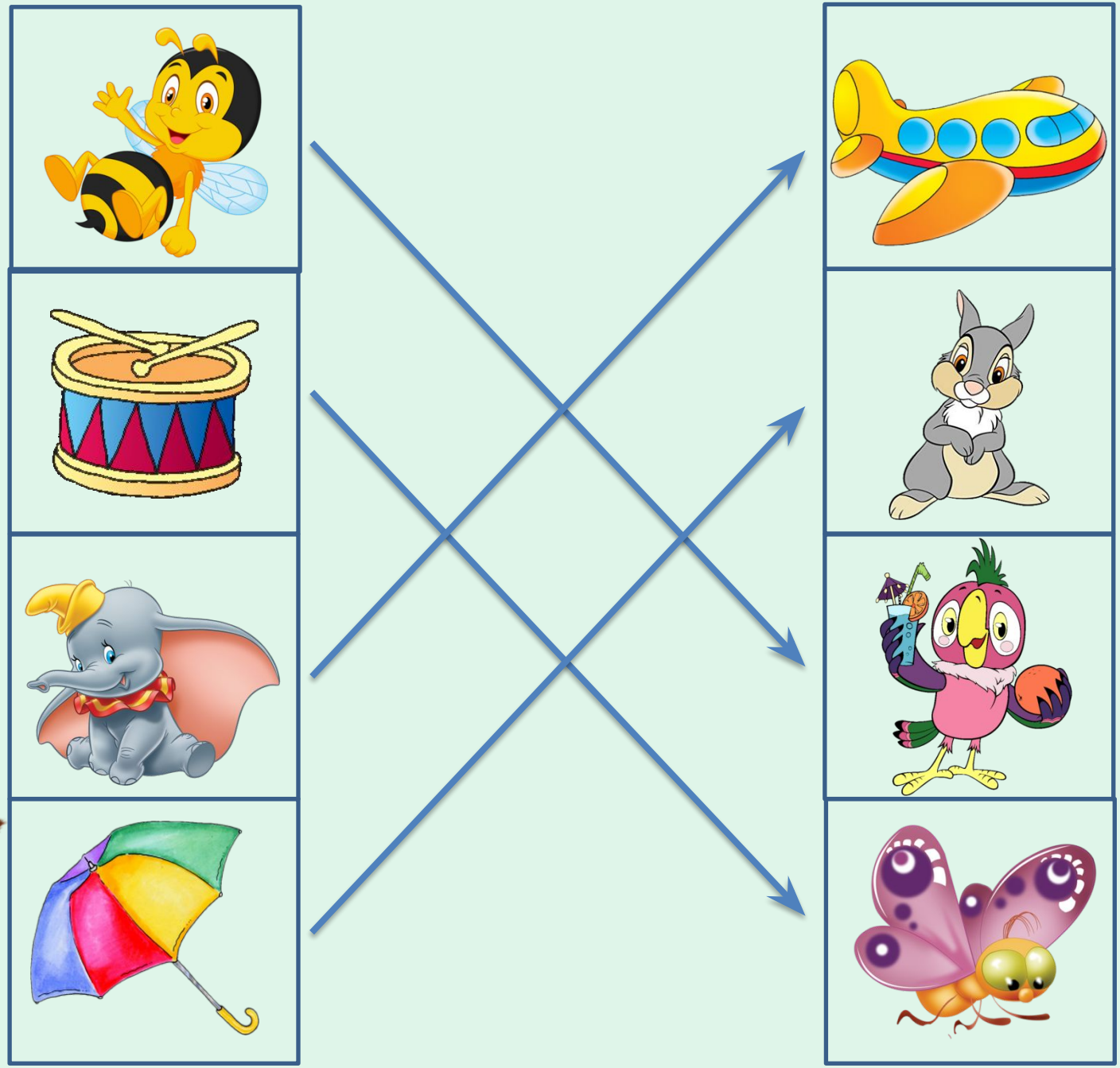

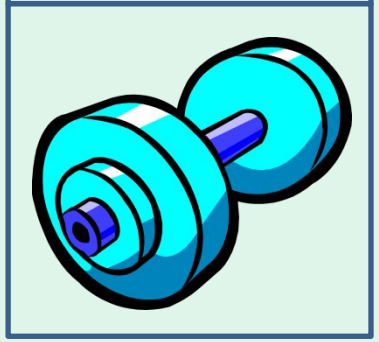

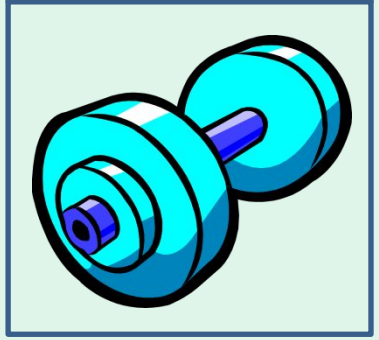

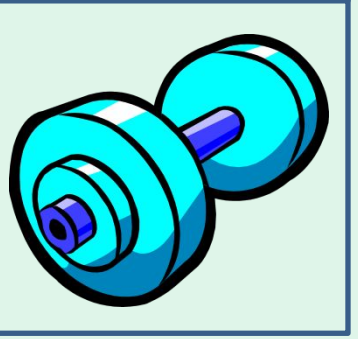

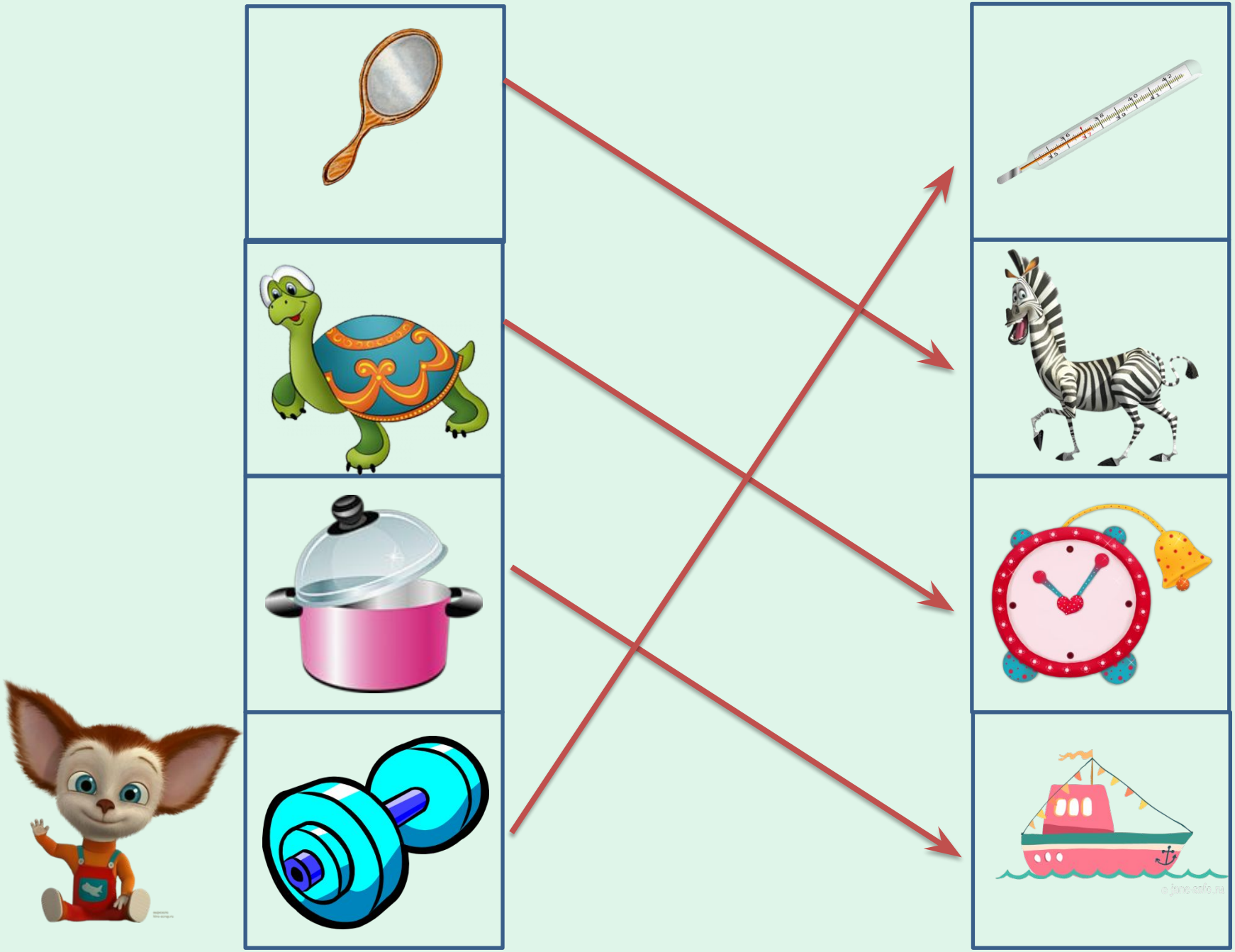

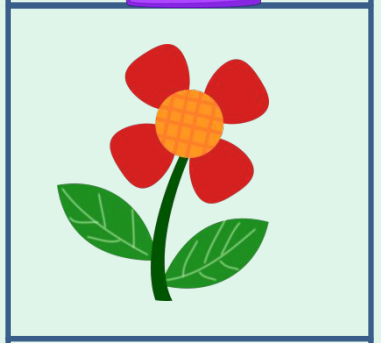

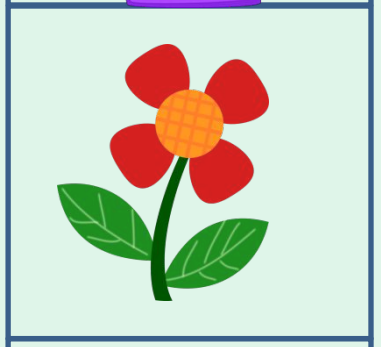

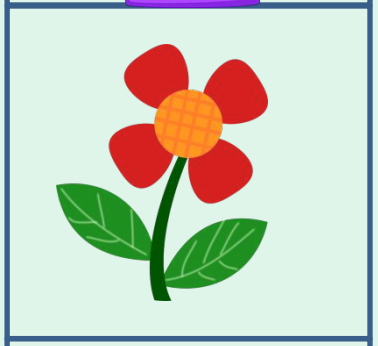

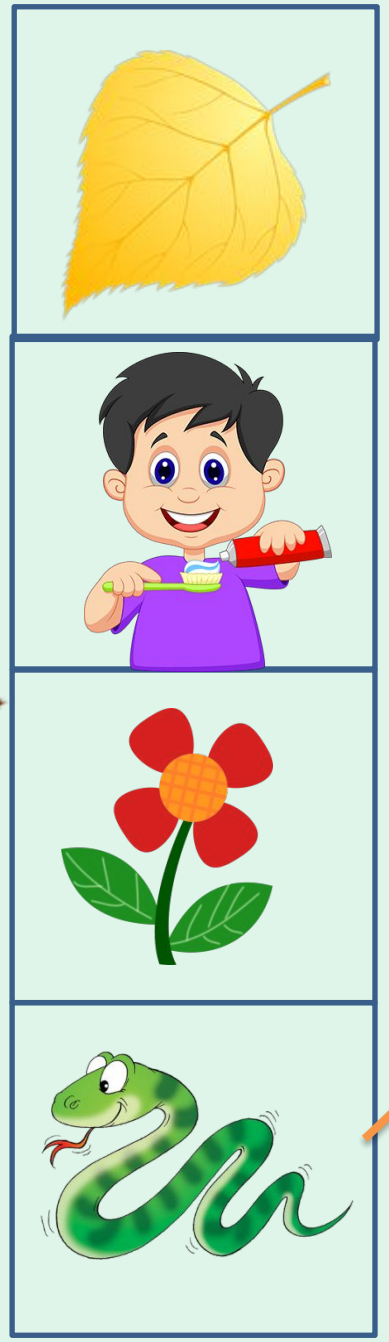

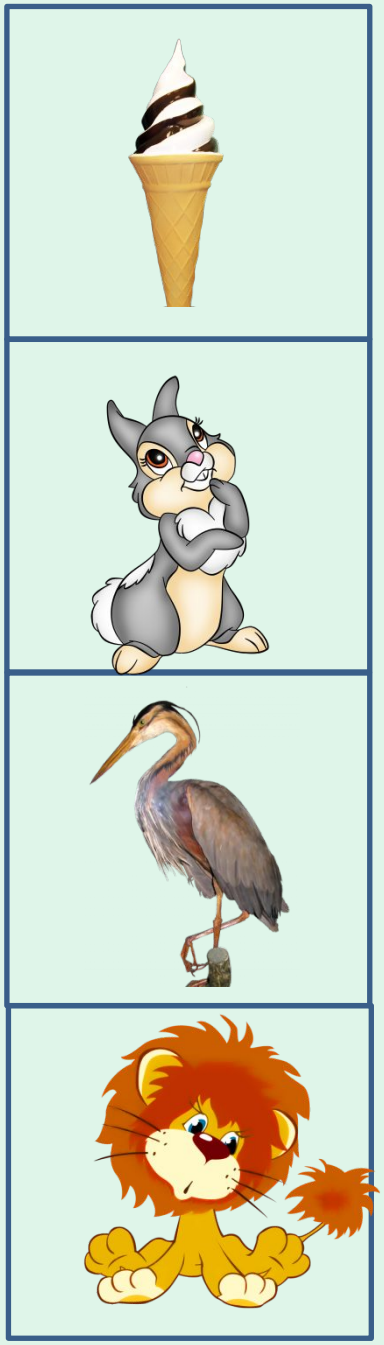

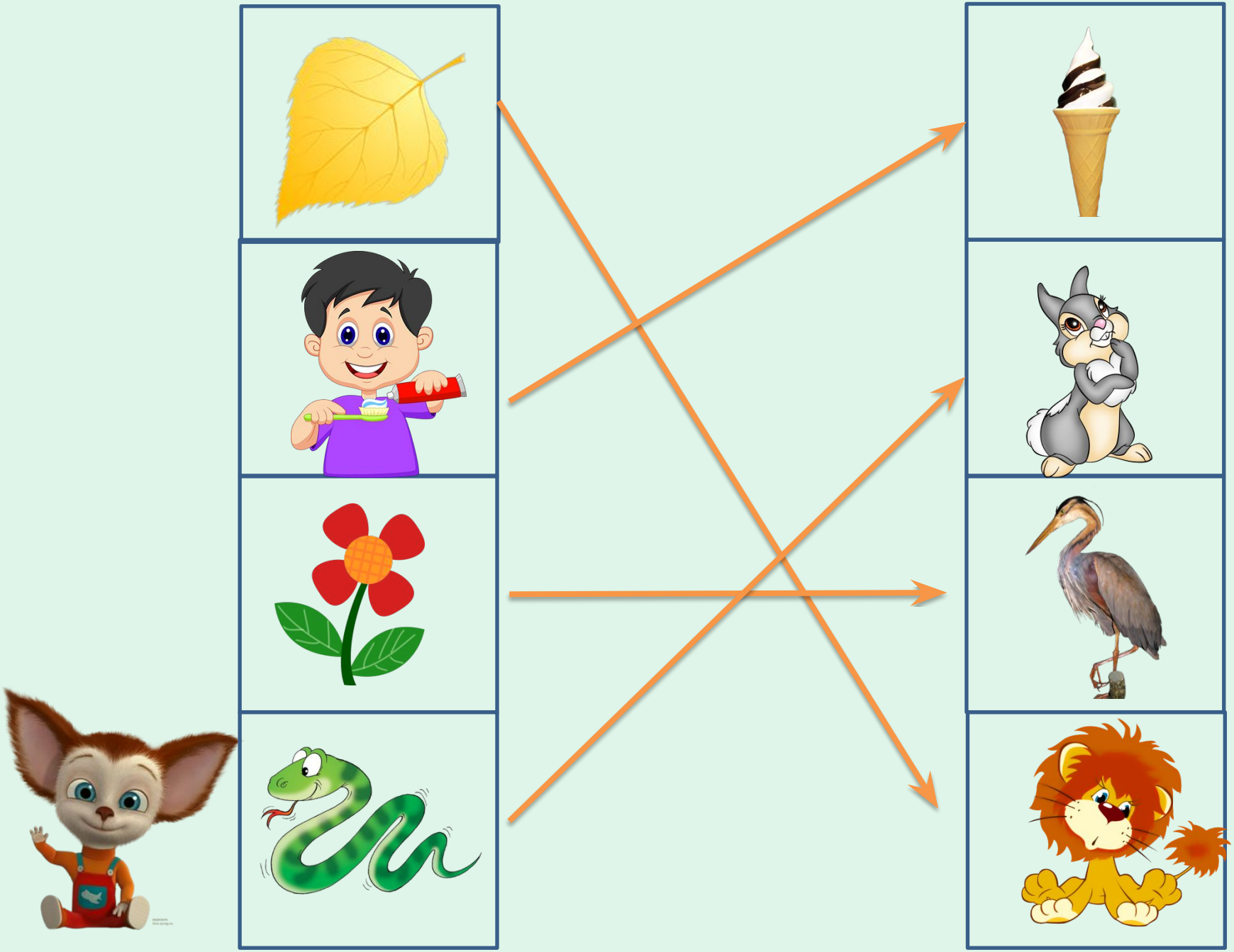

До следующих встреч!

Инструкция:
Цель: определение одинакового первого звука в двух словах
Для правильного ответа нужно нажать левой кнопкой мыши на нужную картинку.
Если ответ правильный то появится стрелка, если ответ не верный ничего не произойдет.
После правильного выполнения задания нажимаем на левую кнопку мыши в любом месте, и переходим к следующему заданию.
После выполнения всех заданий на последнем, в данном случае 15 слайде, лучше записать обращение феи к детям, с похвалой и прощанием, после нажатия кнопки фея исчезает.