Мудрость сказки

в пословицах

и поговорках

Интерактивная игра по сказкам и пословицам

- **Цель игры.** Научить детей понимать смысл народных сказок, проявить интерес к народному творчеству. Воспитывать чувства сострадания, любви, радости и гордости.
- **Ход игры.** Детям зачитываются пословица и варианты ответов из названия сказок. Правильный ответ ребята могут проговорить или поставить галочку возле правильной сказки, подходящей к смыслу прочитанной пословицы.
- **Возрастная категория.** Для детей 5-7 лет.

«Капля по капле и камень точит»

«Репка»

«Колобок»

«Теремок»

«Чем хвалимся, на том и провалимся»

«Теремок»

«Репка»

«Колобок»

«В тесноте, да не в обиде»

«Теремок»

«Репка»

«Колобок»

«Сам погибай, а товарища выручай»

«Муравей и голубка»

«Кот и петух»

«Маша и медведь»

«Друг познается в беде»

«Кот и петух»

«Муравей и голубка»

«Маша и медведь»

«Глупый киснет, а умный все промыслит»

«Кот и петух»

«Муравей и голубка»

«Маша и медведь»

«Придёт беда — не купишь ума»

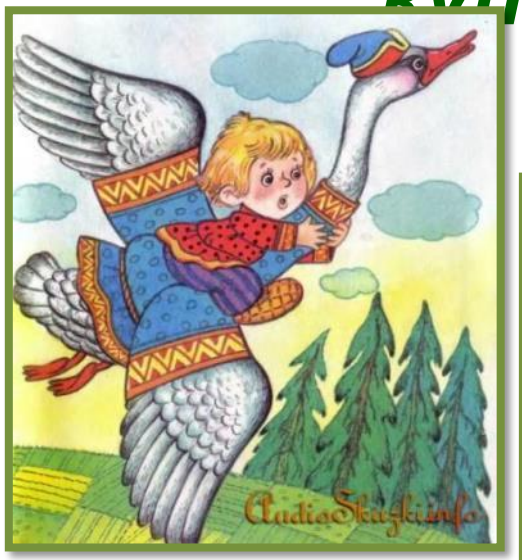

«Гуси-лебеди»

«Каша из топора»

«Два мороза»

«Смекалка — второе счастье»

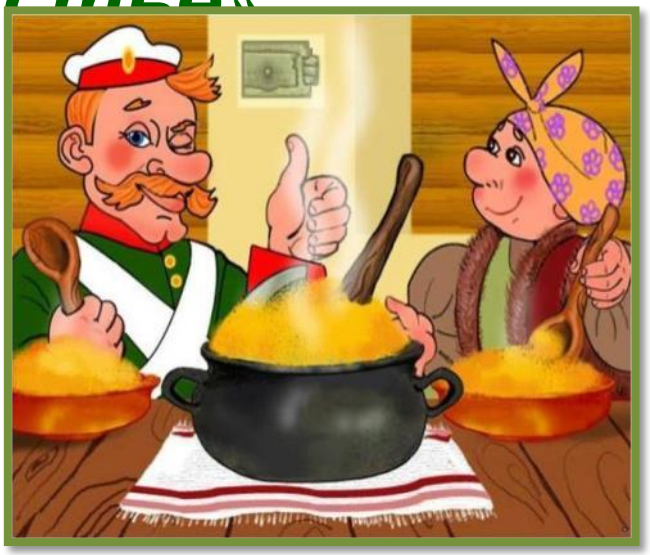

«Каша из топора»

«Гуси-лебеди»

«Два мороза»

«Труд согревает»

«Два мороза»

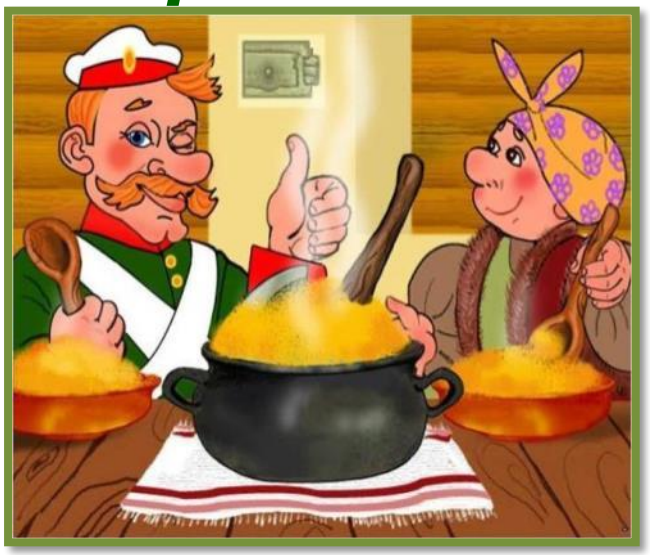

«Каша из топора»

«Гуси-лебеди»

«Первой касатке не верь»

«Лисичка-сестричка и волк»

«Морозко»

«Двенадцать месяцев»

«Как проживёшь, так и прослывёшь»

«Лисичка-сестричка и волк»

«Морозко»

«Двенадцать месяцев»

«Доброму Бог помогает»

«Лисичка-сестричка и волк»

«Морозко»

«Двенадцать месяцев»

«В согласии жить — никто не одолеет»

«Заюшкина избушка»

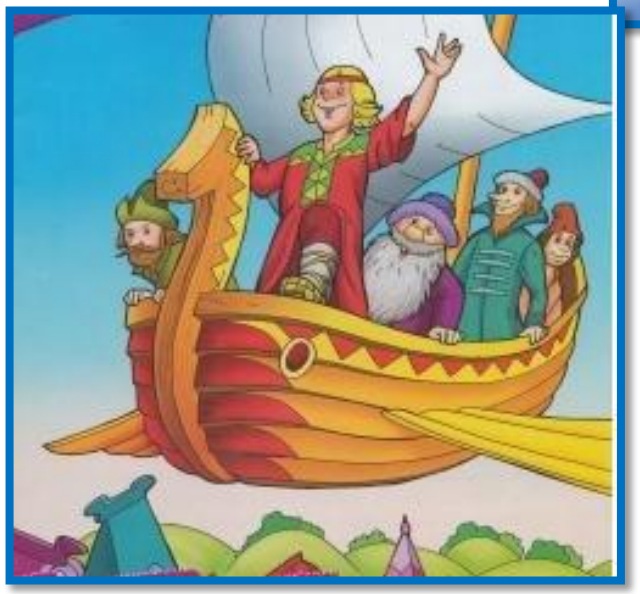

«Летучий корабль»

«Зимовье зверей»

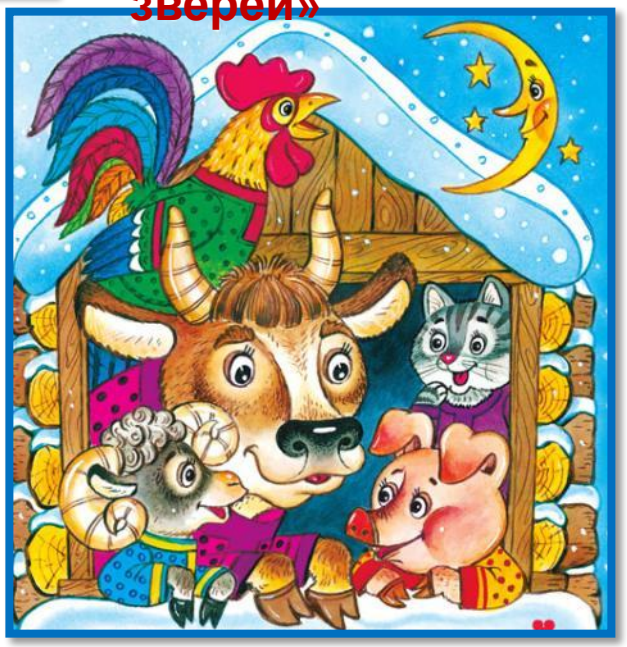

«На чужой каравай рот не разевай,
а поран а свой затева

«Заюшкина избушка»

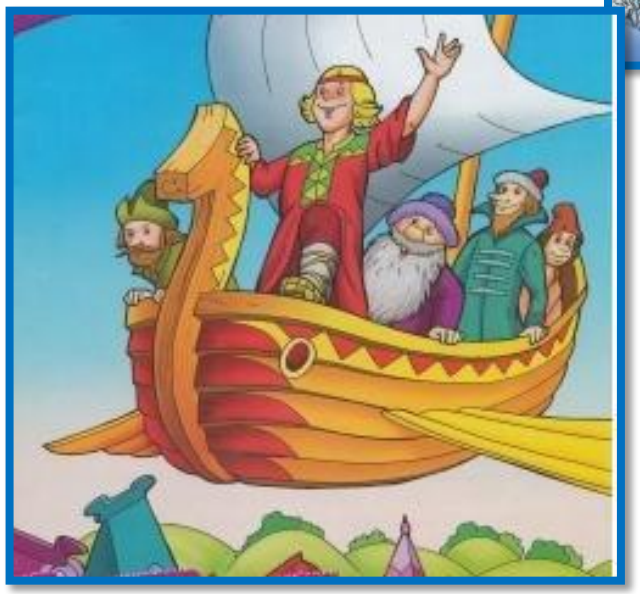

«Летучий корабль»

«Зимовье зверей»

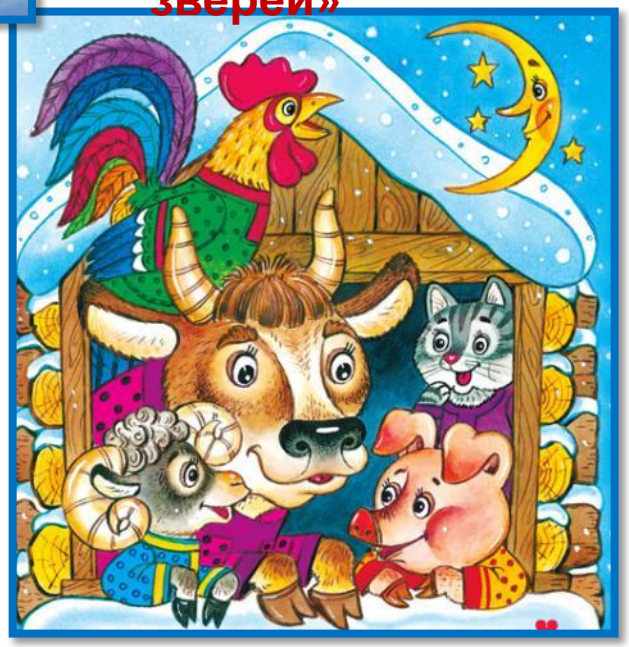

«Добро ввек не забудется»

«Заюшкина избушка»

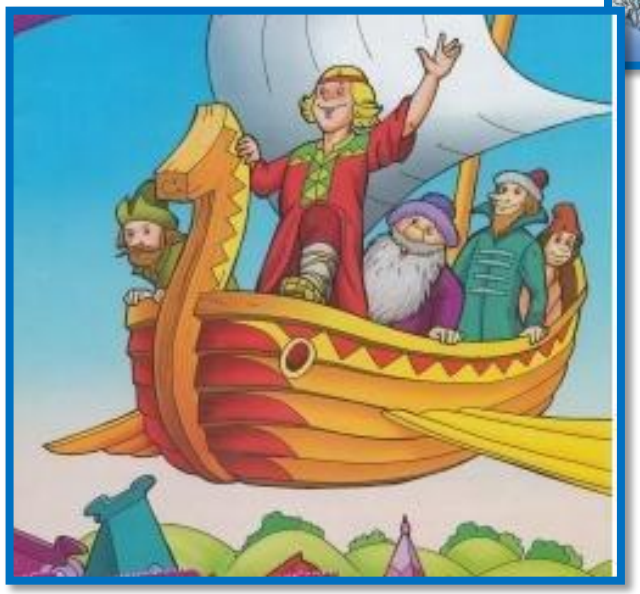

«Летучий корабль»

«Зимовье зверей»

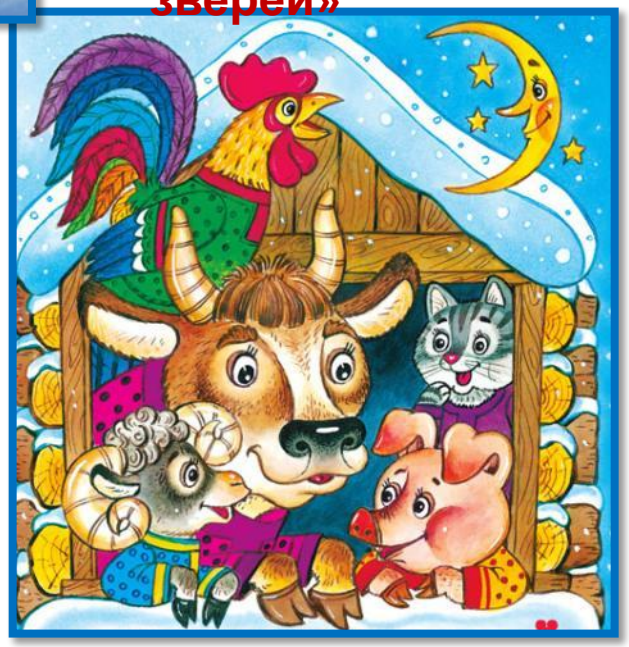

«Умей обождать»

«Сестрица Аленушка и братец Иванушка»

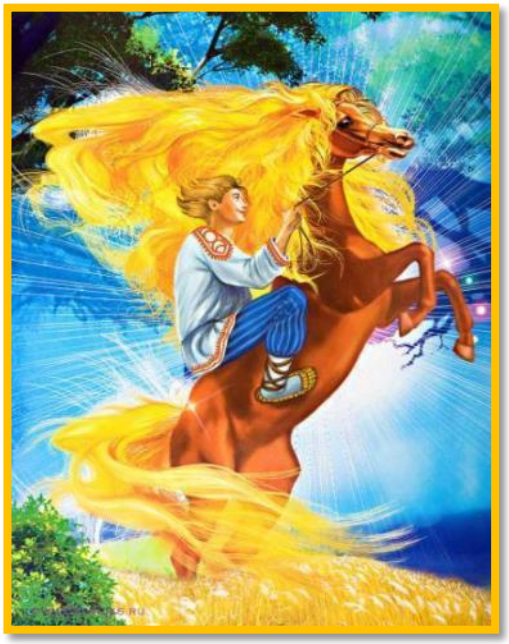

«Сивка-бурка»

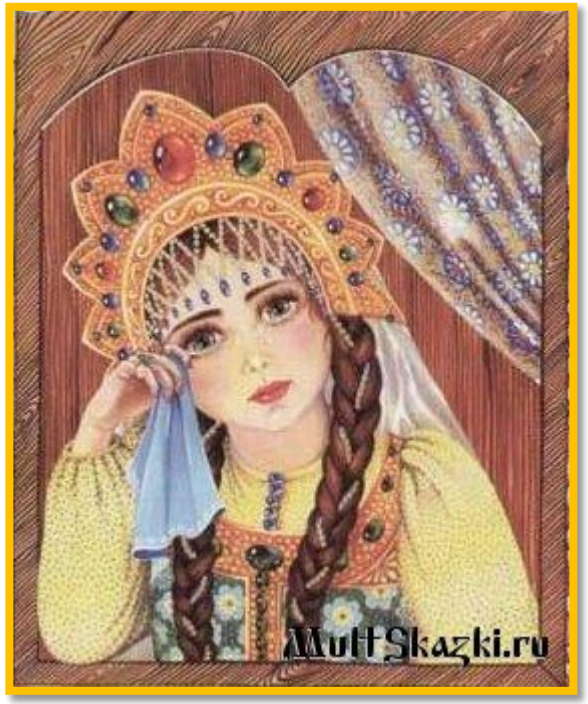

«Царевна-Несмеяна»

«Храброму смерть не страшна»»

«Сестрица Аленушка и братец Иванушка»

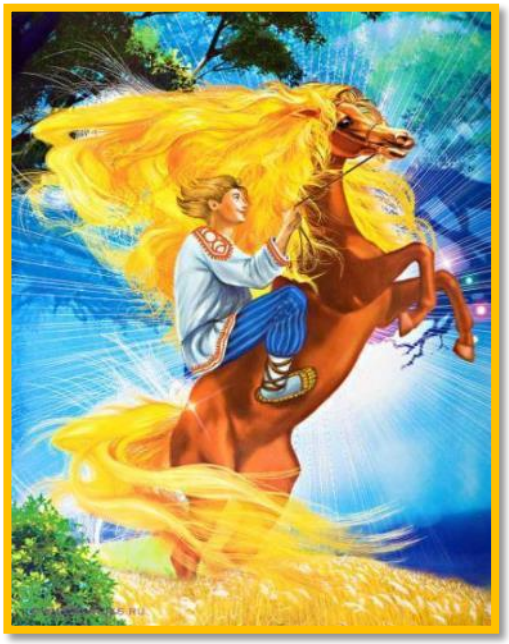

«Сивка-бурка»

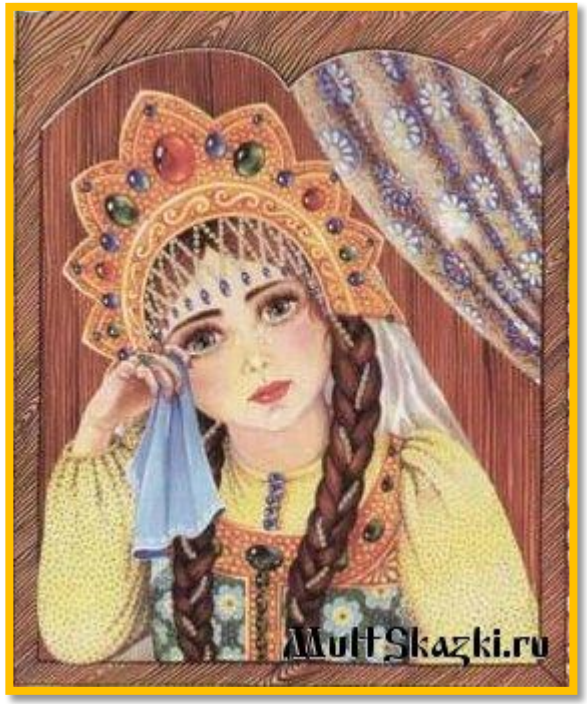

«Царевна-Несмеяна»

«Долг платежом красен»

«Сестрица Аленушка и братец Иванушка»

«Сивка-бурка»

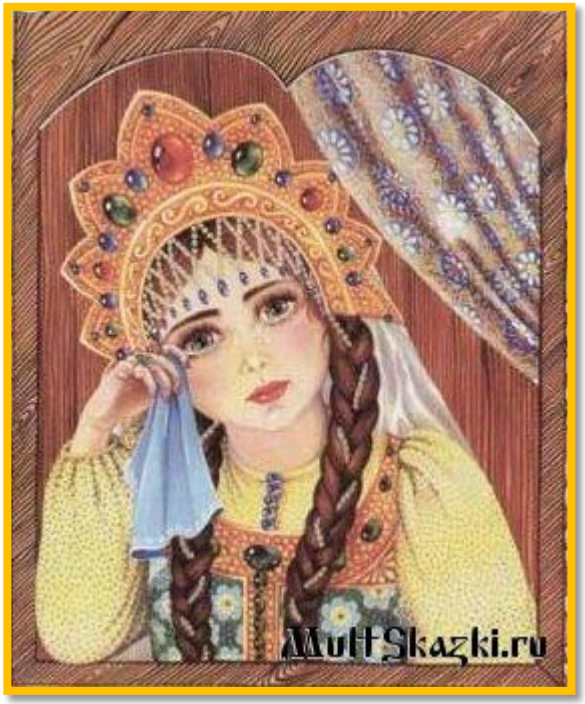

«Царевна-Несмеяна»

«За честь хоть голову снесть!»

«Стойкий оловянный солдатик»

«Как рубашка в поле выросла»

«Сказка о рыбаке и рыбке»

«За один раз дрова не срубишь»

«Стойкий оловянный солдатик»

«Как рубашка в поле выросла»

«Сказка о рыбаке и рыбке»

“Кто многого желает, тот и мало не видает”

«Стойкий оловянный солдатик»

«Как рубашка в поле выросла»

«Сказка о рыбаке и рыбке»

«Покорись беде и беда покорится»

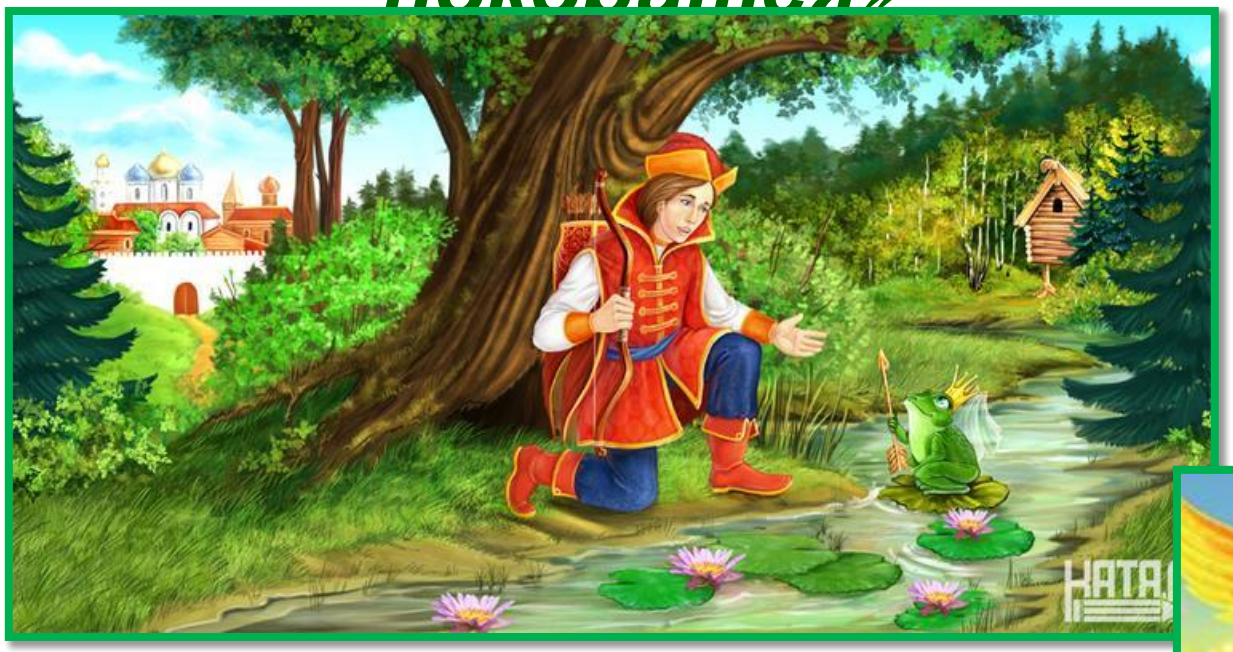

«Царевна-лягушка»

«Иван царевич и серый волк»