# Урок развития речи в 3 классе по теме: «Готовим подарки маме»

**Урок подготовил: учитель начальных классов**
**ГБС (к) ОУ №131**
**г. Санкт – Петербурга**
**Аграновская Л.А.**

**2014**

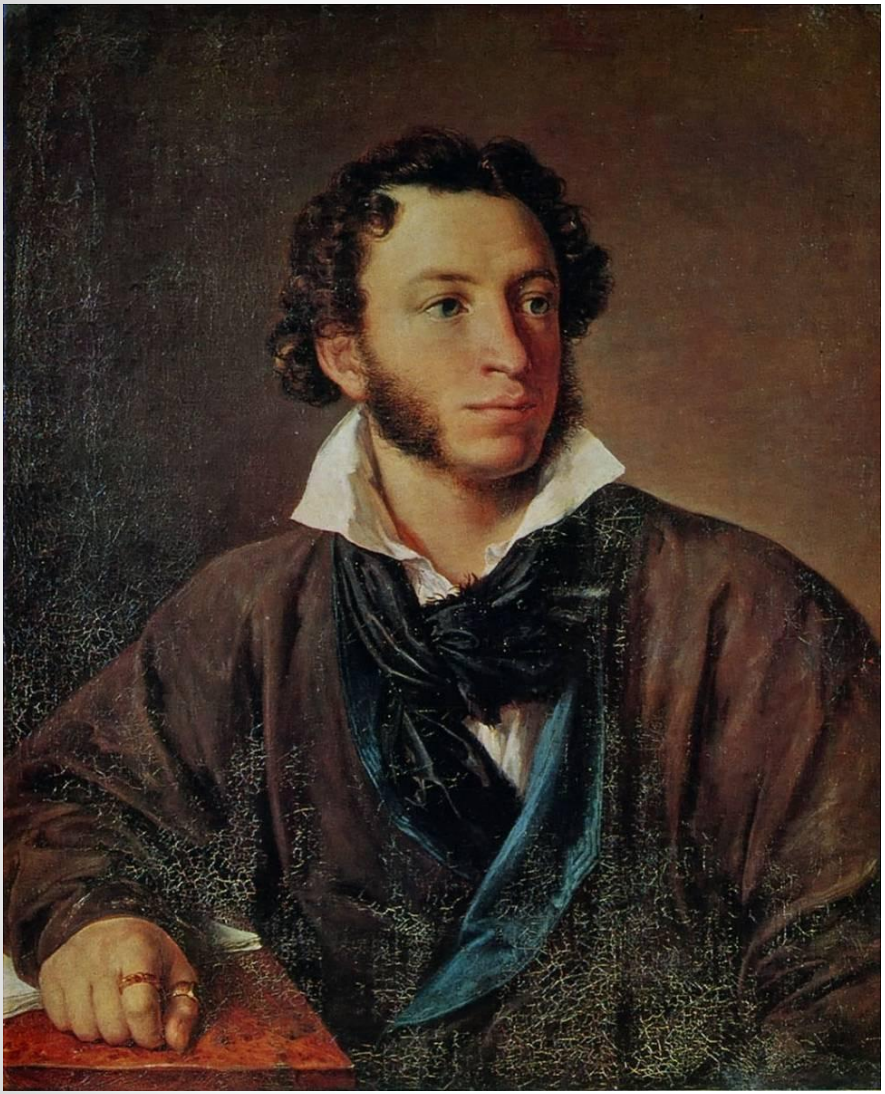

Очки не действуют никак.

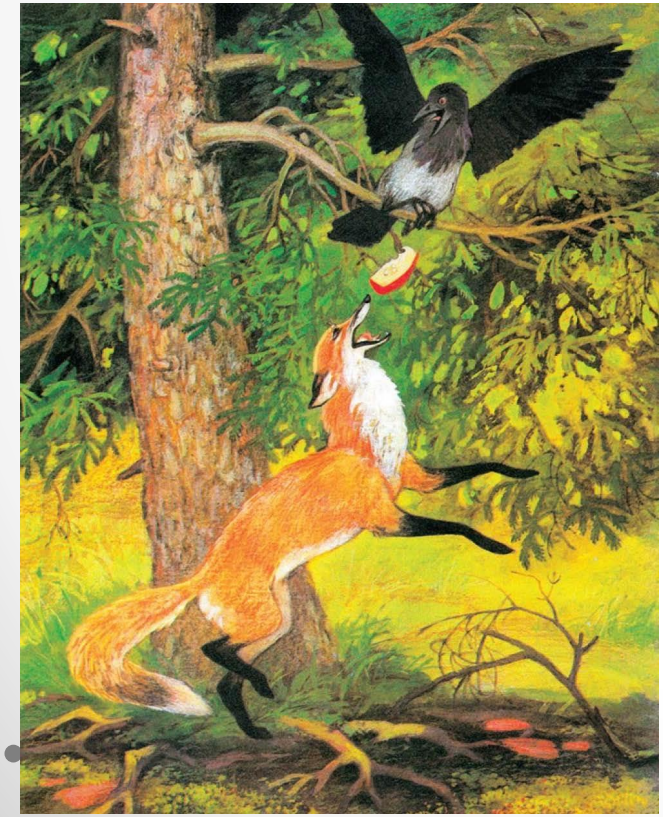

# Готовим подарки

лисичка

Кружок мягкой игрушки

Медвежонок

собачка

забавные зверушки

шили

*Урок наш окончен,*
*И выполнен план.*

*Спасибо, ребята,*
*Огромное вам,*

*За то, что упорно,*
*Усердно трудились!*

*И знания ваши*
*Нам всем пригодились!*