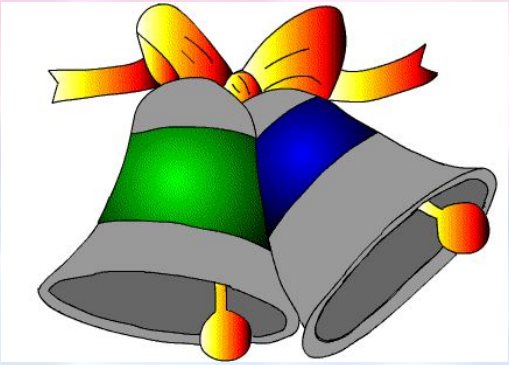

Урок русского языка

Я способен!

Я со всем справлюсь!

Мне нравится учиться!

Я — хороший ученик!

Я хочу много знать!

Я буду много знать!

Тема: Непроизносимые согласные

Иногда согласные
Играют с нами в прятки.
Они не произносятся,
Но пишутся в тетрадке.
Чтобы знать, как писать,
Надо слово изменять,
И за звуком непонятным
Быстро гласную искать!

Пятнадцатое декабря.
Классная работа.

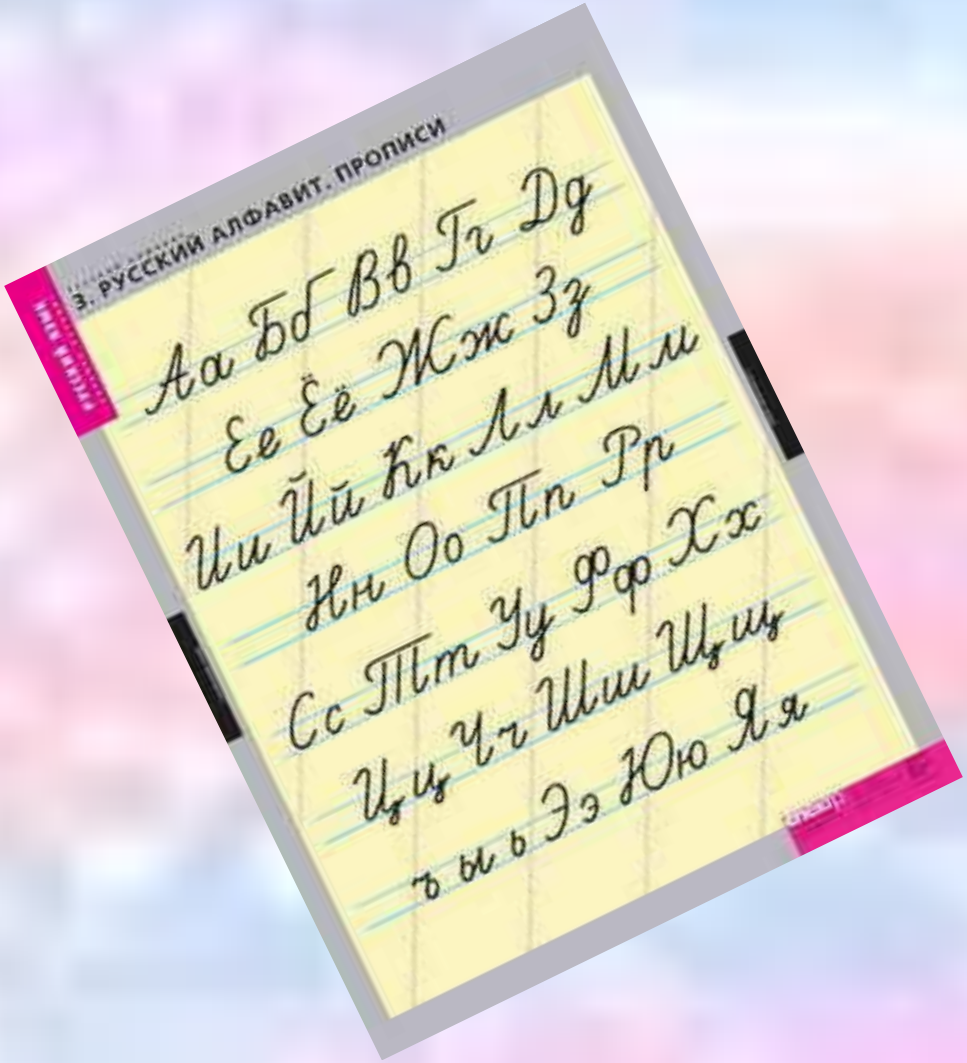

Минутка чистописания

с стн зн здн рц рдц

нц ств

Отгадай и запиши

Сердечко – сердц**е,**

звёзды – звёздное небо,

со<u>лн</u>ышко – солнце,

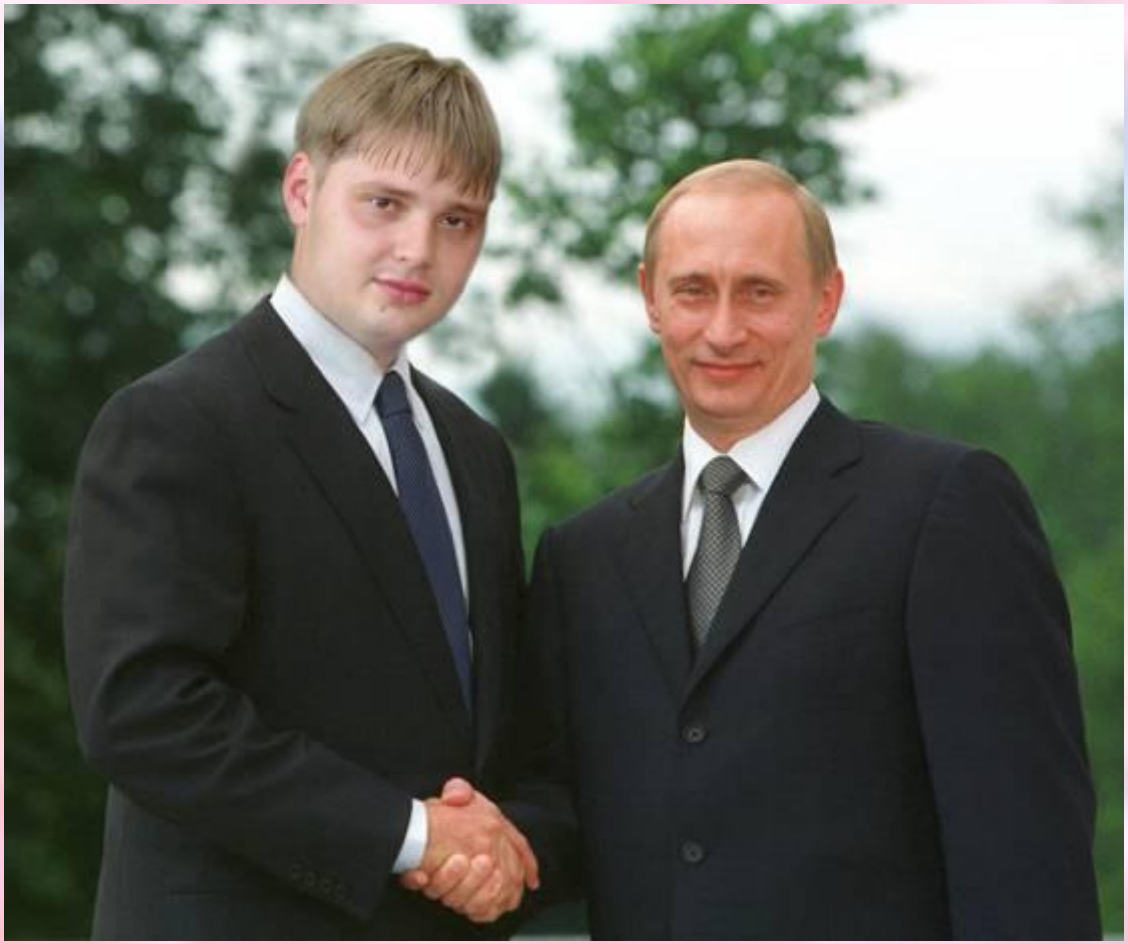

здравие - здравствуй

Сердечко - сердце

Звёзды - звёздное небо

Солнышко - солнце

Здравие - здравствуй

Работа в тетради

Упражнение 16, стр. 118

Физминутка

ПОСЛОВИЦА

Сердце матери лучше солнца греет.

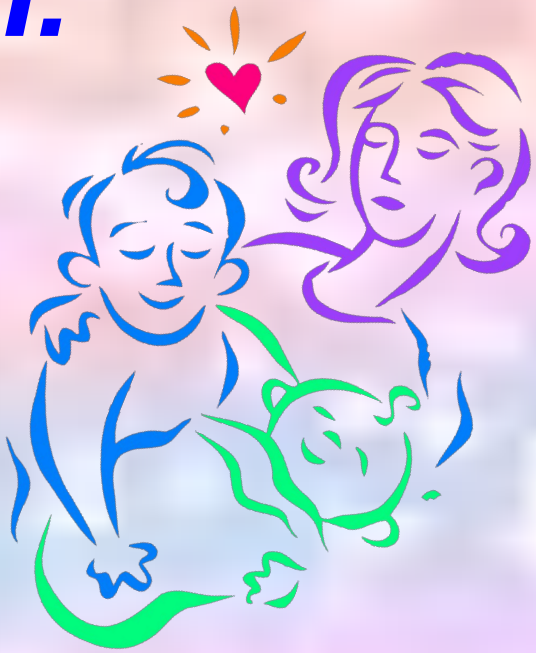

Мы портрет нарисовали,
Постарались от души
От старания сломали
Все свои карандаши.

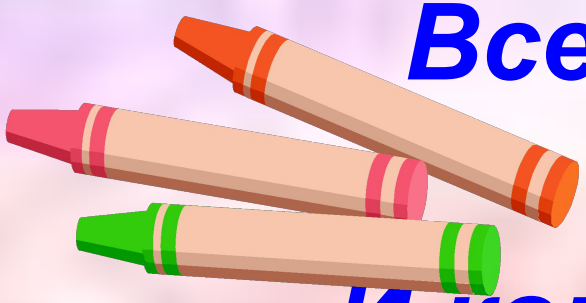

И коричневый, и синий,
И оранжевый сломали
Всё равно портрет красивый,
Потому что это - мама!

П. Синявский

С днём матери!!!!!!

МАМА поздравляю!!!

С ДНЁМ МАТЕРИ!
МАМА Я ТЕБЯ
ЛЮБЛЮ
ЛЕНА

с днём матери!

с	ч	а	с						
р	а	д	о	с					
п	р	е	л	е	с				
п	р	е	к	р	а	с			

с	ч	а	с	т	л	и	в	а	я
р	а	д	о	с	т	н	а	я	
п	р	е	л	е	с	т	н	а	я
п	р	е	к	р	а	с	н	а	я

Подумай!

Ужастно интерестно всё то, что неизвестно!

Проверь!

Ужасно интересно всё то, что неизвестно!

Домашнее задание

В печатной тетради стр. 44

Отгадай загадку!

Корень мой находится в ЦЕНЕ.

В ОЧЕРКЕ найди приставку мне.

Суффикс мой в ТЕТРАДКЕ все встречаем,

Вся же – в дневнике я и в журнале.

О-ЦЕН-К-А

5

Рефлексия

«Сегодня на уроке я узнал… »

«Сегодня на уроке я научился… »

«Сегодня на уроке мне было сложно… »

«Сегодня на уроке мне было легко… »

«Сегодня на уроке мне понравилось… »

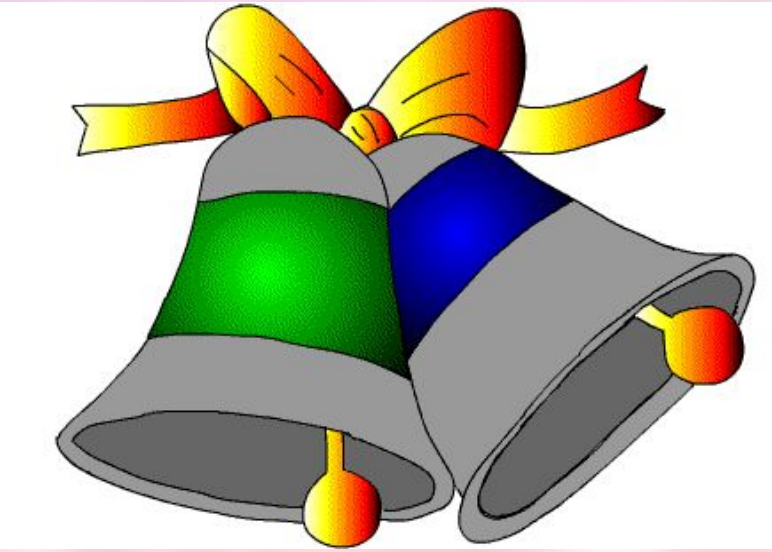

Молодцы!