

# Тема раздела: «Неотложные состояния».

---

## Тема урока: **Инсульт.**



учитель технологии МАОУ «ОСОШ № 4»  
г.Перми им. Ф.М.Бобкова  
Елена Ефимовна Мазейна

# Определение -

---

- Инсульт – острое нарушение мозгового кровообращения, вызывающее гибель мозговой ткани.



# Патогенез инсульта -

---

обуславливается **закупоркой** (ишемия) или **разрывом** (кровоизлияние — геморрагия) сосуда, питающего часть мозга или оболочки мозга.



# Этиология -

---

**1. Стресс**

**2. Наследственность**

**3. Курение**

**4. Ожирение**

**5. Гиподинамия**

**6. Гипертоническая болезнь**



# Способствующие факторы -

---

- Ишемический инсульт -  
наблюдается при **атеросклерозе**.
- Геморрагический инсульт - при  
**артериальной гипертонии**.

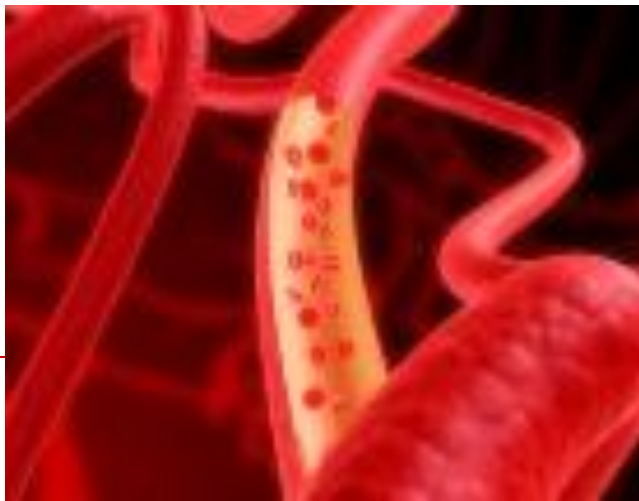

# Виды инсульта:

---

- геморрагический  
геморрагический  
(кровоизлияние в мозг)
- Ишемический  
(закупорка сосудов)

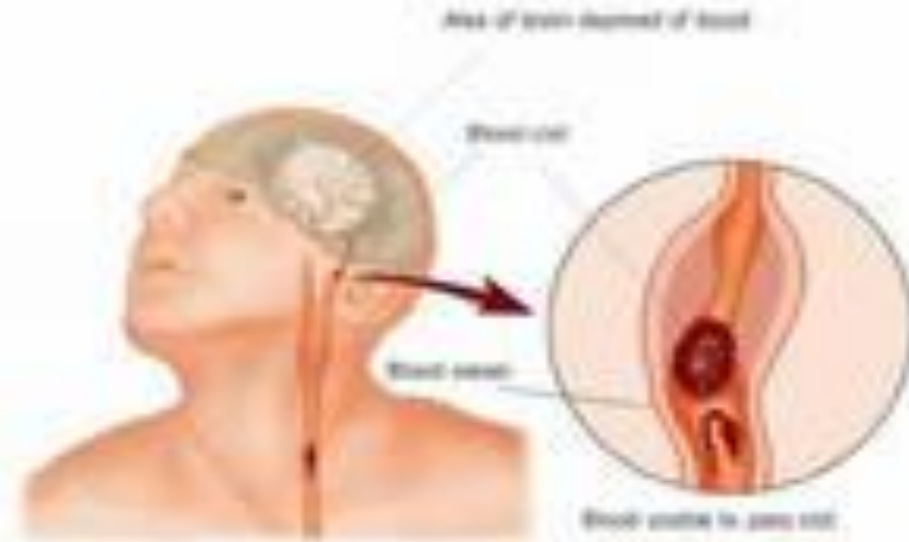

# Клиника инсульта:

---

- головная боль,
- рвота,
- угнетенность сознания,
- судороги,
- кома.



# Течение симптомов -

---

- появляются искаженные гримасы,
- лицо перекошено,
- активные движения на всей пораженной половине лица отсутствуют,
- усиливается слюноотделение.





# Осложнение инсульта-

---

- Паралич!

(развивается паралич руки и ноги на противоположной стороне тела от очага поражения).

Очаг  
поражения  
в ГМ

---



## **Следует немедленно вызвать скорую помощь, если у больного внезапно появились признаки:**

---

- потеря чувствительности на теле;
  - нарушение зрения, двоение в глазах;
  - затруднение речи или ее понимания;
  - нарушение координации;
  - очень сильная головная боль;
  - потеря сознания и, возможно, судороги.
-

# Первая медицинская помощь!

---

- Покой
- Голову больного набок
- Вызвать скорую помощь  
(госпитализация на носилках).



# Карточка-задание:

---

1. Инсульт – это поражение:

- А) головного мозга
- Б) миокарда
- В) легких

2. Этиология инсульта:

- А) курение
- Б) перепады погоды
- В) стресс

3. Основной признак инсульта:

- А) депрессия
  - Б) паралич
  - В) слабость
- 

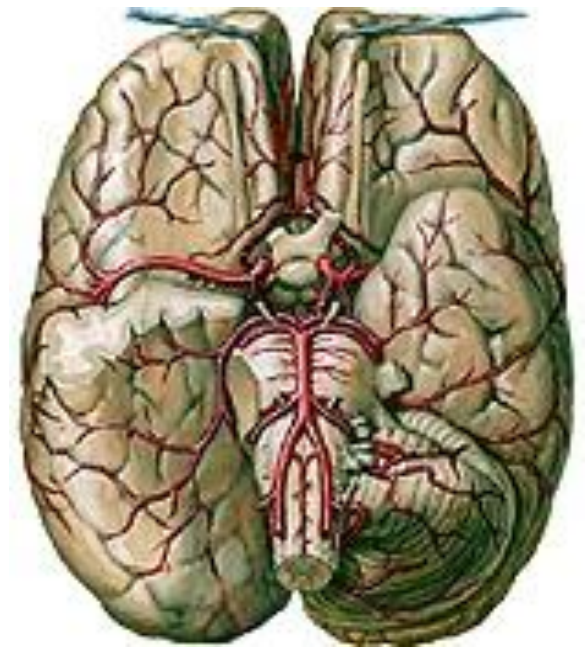

# Проверка ответов:

---

1. А)
2. В)
3. Б)



# Самостоятельная работа:

---

- По учебнику составить рекомендации по:

## **ПРОФИЛАКТИКЕ ИНСУЛЬТА**

**СТР.175 тема «Гипертоническая болезнь»**

---

# Профилактика -

- Физическая нагрузка
- Отказ от курения
- Сбалансированное питание

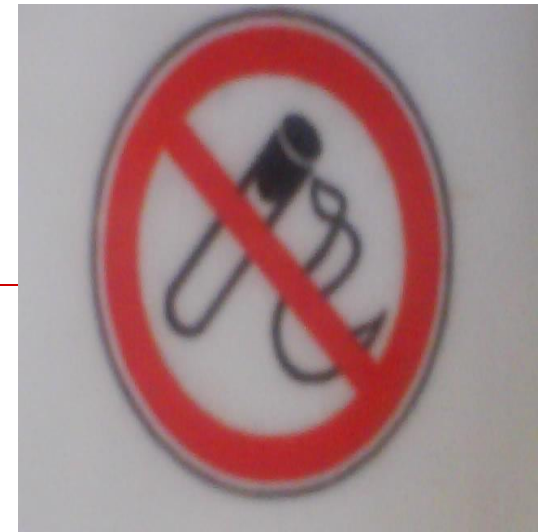

# Закрепление пройденного материала (3):

---

Осложнения инсульта;



Способствующие факторы инсульта;



Профилактика инсульта.





---

**□ Берегите свое  
здоровье!**

