

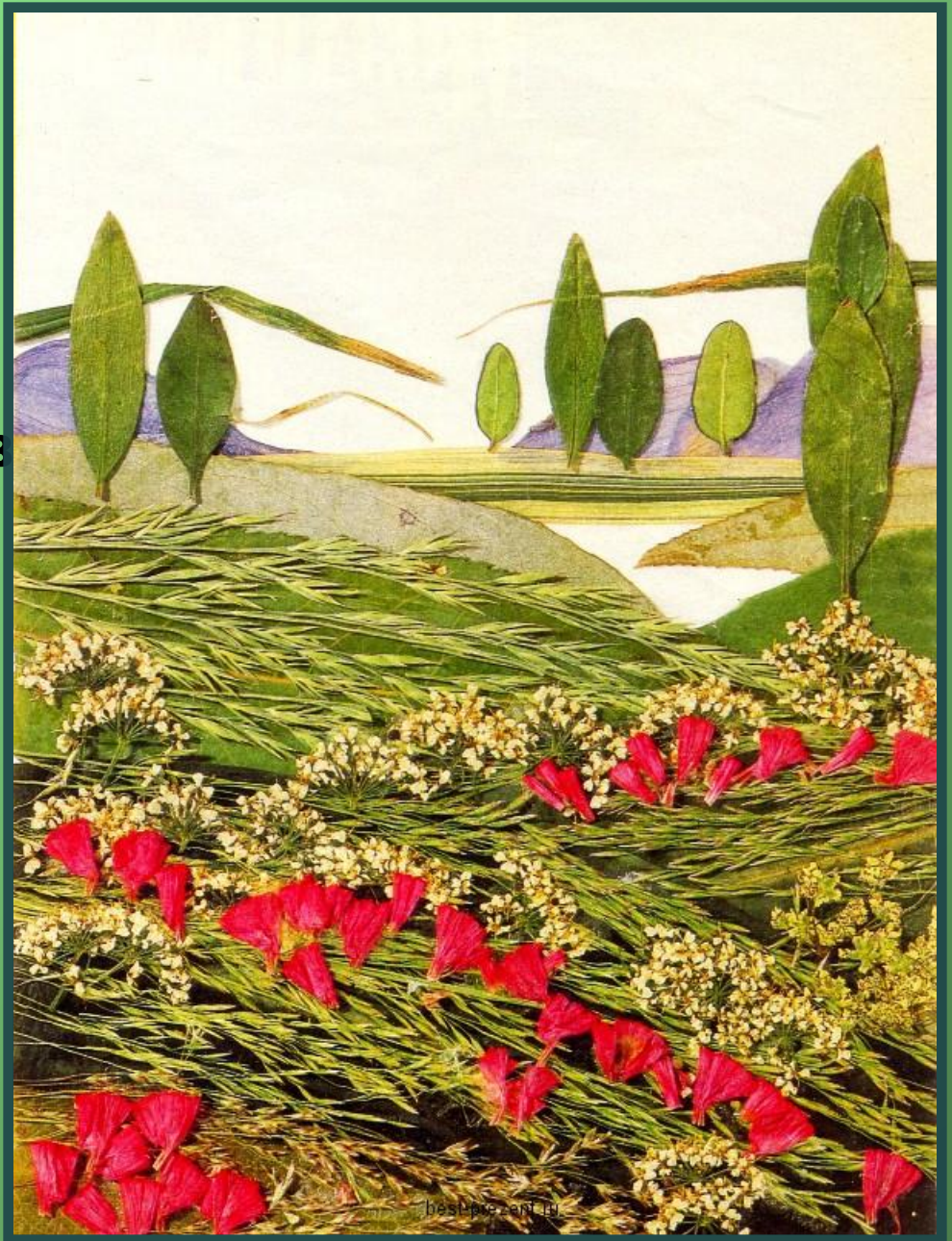

# Декоративное панно из природного материала «Покорение вселенной»



**Издавна жители нашего региона научились использовать природные материалы: мех и кожу животных, кость, бересту, дерево, лыко и др. для изготовления предметов быта и орудий охоты. Складываясь в течение столетий традиции народов проживающих на территории Ставропольского края по художественной обработке природных материалов дошли и до нашего времени.**







**Смотря на звёздное  
небо, невольно задаёшься  
вопросом - Что там за  
пределами нашей  
планеты? Какие они -  
иные миры?**

**Может быть такие как  
на нашем панно...?**

# Используемые материалы

- Доска ДСП
- Клей ПВА
- Клей «Дракон»
- Эмульсия на водной основе белого цвета
- Бесцветный лак
- Калька
- Простой карандаш
- Копирка
- Пинцет
- Ножницы
- Широкая кисть 2шт.
- Кисточка для клея 2шт.
- Баллончик с серебристой автомобильной краской
- Сухие листья различных расцветок
- Мох
- Грибы – трутовики
- Крупы ( рис, сорго, горох и др.)
- Ракушки
- Морские звёзды

# Подготовительные работы

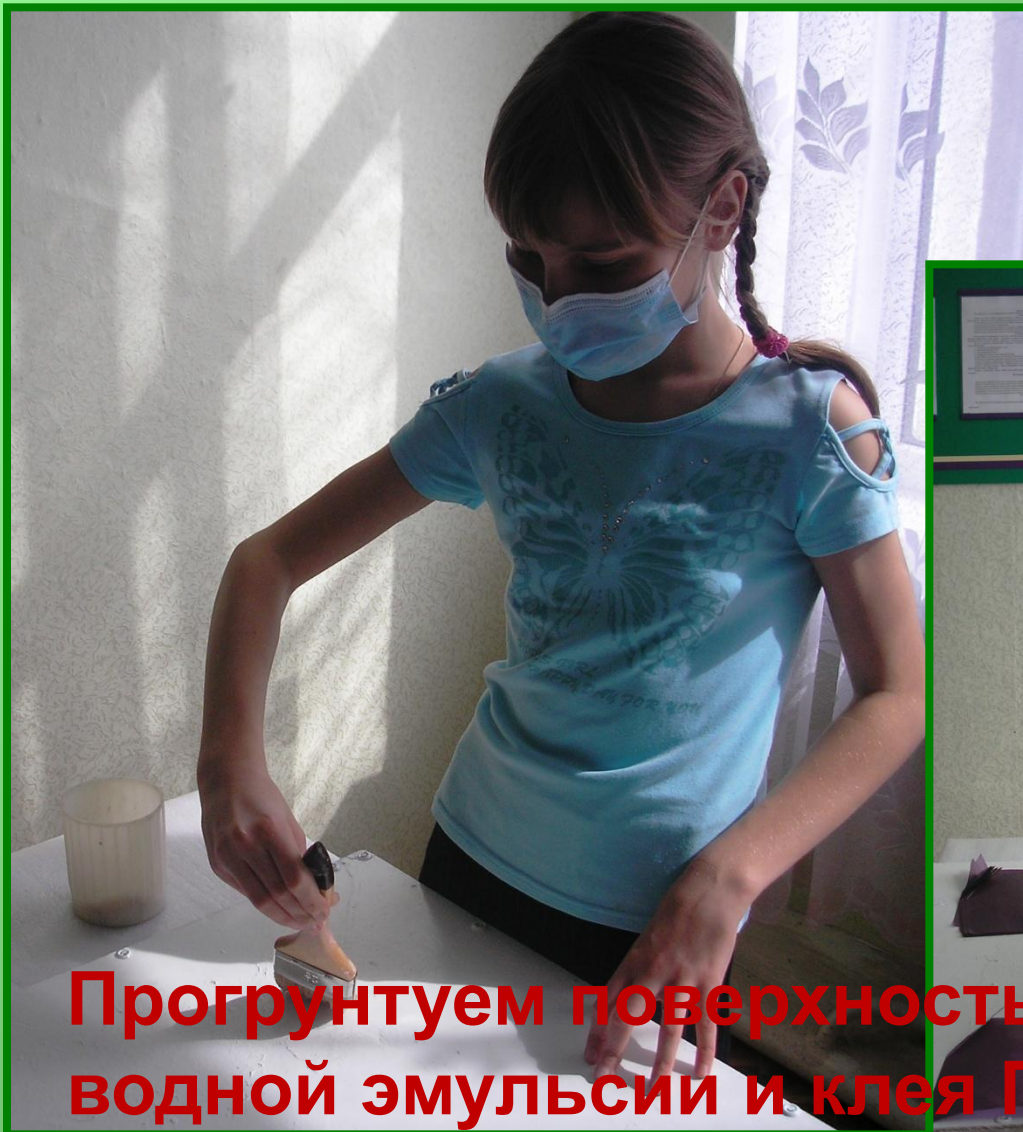

**Прогрунтуем поверхность доски смесью водной эмульсии и клея ПВА ( 2:1)**



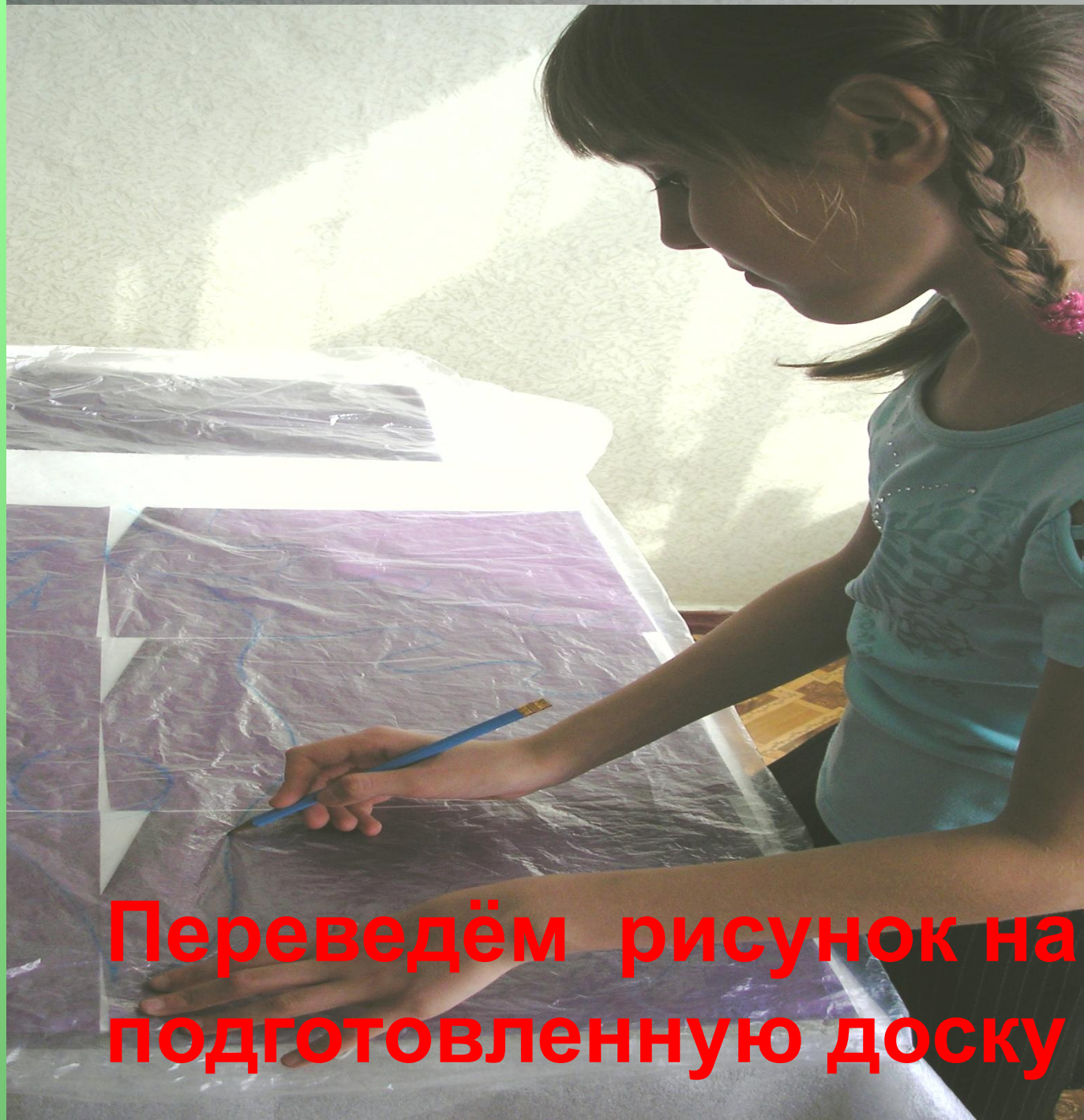

**Переведём рисунок на подготовленную доску**





**Разложим природный материал в  
необходимой последовательности**





**При помощи клея ПВА зафиксировать детали панно  
( крупные и тяжелые элементы можно приклеить с  
помощью клея «Дракон»)**





**Доработать детали  
Вскрыть работу мебельным лаком**





**Вот такие они – иные миры!**



