

**Опыт работы ФБУЗ «Центр гигиены и
эпидемиологии в городе Москве»
по проведению профессиональной
гигиенической подготовки и
аттестации, оформлению личных
медицинских книжек, по организации
предварительных и периодических
медицинских осмотров
декретированных контингентов**

Оглавление

1. **Нормативная база**
2. **Основные термины и определения**
3. **Основные цели и задачи**
4. **Участники системы организации и проведения профессиональной гигиенической подготовки и профилактических медицинских осмотров**
5. **Функции ФБУЗ «Центр гигиены и эпидемиологии в городе Москве»**
6. **Государственный учет и отчетность**
7. **Функции участников системы организации и проведения профессиональной гигиенической подготовки и профилактических медицинских осмотров**
8. **Регламентная схема оформления ЛМК**
9. **Схема взаимодействия при оформлении ЛМК в режиме «Одно окно»**
10. **Функция: Оформление и выдача личных медицинских книжек**
11. **Функция: Организация и проведение гигиенического обучения**
12. **Функция: Проведение гигиенической аттестации**
13. **Функция: Государственный учет инфекционных заболеваний**
14. **Реестр результатов гигиенического обучения и аттестации, профилактических медицинских осмотров декретированных контингентов. Структура «АИС ЛМК»**
15. **Этапы оформления личной медицинской книжки**
16. **Проверка подлинности личных медицинских книжек, сведений о прохождении гигиенического обучения, аттестации, медицинских осмотров на сайте ФБУЗ «Центр гигиены и эпидемиологии в городе Москве»**
17. **Координация деятельности медицинских организаций**
18. **Взаимодействие со специализированными медицинскими учреждениями**
19. **Статистическая обработка и анализ деятельности**
20. **Динамика численности обученных контингентов, числа выданных ЛМК**



Основные термины и определения

- **Личная медицинская книжка** – это документ установленного образца, удостоверяющий что лицо, на которое она оформлена, обладает достаточным уровнем профессиональных гигиенических знаний и не имеет противопоказаний по состоянию здоровья для осуществления профессиональной деятельности (не является источником инфекционных заболеваний).
- **Гигиеническое обучение и воспитание** - комплекс мер, направленных на повышение санитарной культуры декретированных контингентов, профилактику заболеваний и распространение знаний о здоровом образе жизни.
- **Гигиеническая аттестация** – оценка уровня санитарно-гигиенических знаний декретированных контингентов.
- **Декретированные контингенты** - должностные лица и работники организаций, деятельность которых связана с производством, хранением, транспортировкой и реализацией пищевых продуктов и питьевой воды, воспитанием и обучением детей, коммунальным и бытовым обслуживанием населения.
- **Профилактика заболеваний** - комплекс мероприятий, направленных на сохранение и укрепление здоровья и включающих в себя формирование здорового образа жизни, предупреждение возникновения и (или) распространения заболеваний, их раннее выявление, выявление причин и условий их возникновения и развития, а также направленные на устранение вредного влияния на здоровье человека факторов среды его обитания.
- **Медицинский осмотр** - комплекс медицинских вмешательств, направленных на выявление патологических состояний, заболеваний и факторов риска их развития.
- **Медицинская организация** - юридическое лицо независимо от организационно-правовой формы, осуществляющее в качестве основного вида деятельности медицинскую деятельность на основании лицензии, выданной в порядке, установленном законодательством Российской Федерации.
- **АИС «ОРУИБ»** - Автоматизированная информационная система регистрации и учета инфекционных больных
- **АИС «ЛМК»** – многолетняя персонифицированная электронная база данных личных медицинских книжек, результатов гигиенического обучения и аттестации, результатов профилактических медицинских осмотров



Нормативная база по проведению медицинских осмотров

Федеральный закон от 21.11.2011 г. № 323-ФЗ
«Об основах охраны здоровья граждан в Российской Федерации»

Федеральный закон от 30.03.1999 г. № 52-ФЗ
«О санитарно-эпидемиологическом благополучии населения» (статья 34)

Приказ Минздравсоцразвития РФ от 12.04.2011 г. N 302н «Об утверждении перечней вредных и (или) опасных производственных факторов и работ, при выполнении которых проводятся обязательные предварительные и периодические медицинские осмотры (обследования), и порядка проведения обязательных предварительных и периодических медицинских осмотров (обследований) работников, занятых на тяжелых работах и на работах с вредными и (или) опасными условиями труда»

Санитарные правила по профилактике инфекционных болезней и санитарные правила, регламентирующие санитарно-эпидемиологические требования к отдельным видам работ

Не предусмотрено:

Формы статистической отчетности о результатах осмотров работников из числа декретированных контингентов на инфекционные заболевания.

Отчетные формы по охвату подлежащих контингентов медицинскими осмотрами.

Форма бланка личной медицинской книжки не предназначена для внесения полного объема обследований, предусмотренных приказом 302 н



Функции ФБУЗ «Центр гигиены и эпидемиологии в городе Москве» по государственному учету и отчетности по случаям инфекционных заболеваний и массовых неинфекционных заболеваний (отравлений), формированию федерального информационного фонда данных социально-гигиенического мониторинга в соответствии с нормативной базой

Функции	Нормативная база
Учет данных о прохождении медицинских осмотров в рамках ведения социально-гигиенического мониторинга	<ul style="list-style-type: none"> - п. 5 ст. 34 ФЗ №52 - Приказ Минздрава РФ от 29.12.2012 №1762 «Об утверждении базового (отраслевого) перечня государственных услуг (работ)...», - Приказ Роспотребнадзора от 14.10.2013 №743 «Об утверждении ведомственного перечня государственных услуг (работ)»
Государственный учет и регистрация случаев инфекционных и паразитарных болезней, формирование отчетных форм федерального статистического наблюдения ... за состоянием заболеваемости инфекционными и массовыми неинфекционными заболеваниями (отравлениями)	<ul style="list-style-type: none"> - п.1 ст. 44 ФЗ№52; - Приказ Минздрава РФ и Роспотребнадзора от 10.10.2013 №726н/740 «Об оптимизации системы информирования о случаях инфекционных и паразитарных болезней»
Проведение социально-гигиенического мониторинга (СГМ), включающего в себя, в том числе, наблюдение за состоянием здоровья населения, формирование Федерального информационного фонда данных СГМ	<ul style="list-style-type: none"> - ст. 45 ФЗ №52; - Постановление Правительства РФ от 02.02.2006 №60 «Об утверждении Положения о проведении социально-гигиенического мониторинга» - Приказ Роспотребнадзора от 30.12.2005 г. № 810 «О Перечне показателей и данных для формирования Федерального информационного фонда социально-гигиенического мониторинга»; - Приказ Роспотребнадзора от 17.11.2006 г. №368 «Положение о федеральном информационном фонде данных СГМ» - Приказ Роспотребнадзора от 14.10.2013 №743 «Об утверждении ведомственного перечня государственных услуг (работ)»
Формирование открытых и общедоступных государственных информационных ресурсов в области санитарно-эпидемиологического благополучия населения	<ul style="list-style-type: none"> - п. 15 ст. 31 ФЗ от 18.07.2011 №242 «О внесении изменений в отдельные законодательные акты Российской Федерации по вопросам осуществления государственного контроля (надзора) и муниципального контроля»



Нормативная база по профессиональной гигиенической подготовке

Федеральный закон от 21.11.2011 г. № 323-ФЗ
«Об основах охраны здоровья граждан в Российской Федерации»

Федеральный закон от 30.03.1999 г. № 52-ФЗ
«О санитарно-эпидемиологическом благополучии населения» (статья 36)

Приказ Министерства здравоохранения РФ от 29.07.2000 N 229
«О профессиональной гигиенической подготовке и аттестации должностных лиц и работников организаций»

Приказ Роспотребнадзора от 20.05.2005 N 402
«О личной медицинской книжке и санитарном паспорте»

Не

Единый перечень профессий, подлежащих профессиональной гигиенической подготовке и обязанных иметь личные медицинские книжки

Оформление и выдача личных медицинских книжек, проведение гигиенической аттестации как основной вид деятельности центров гигиены и эпидемиологии

Финансирование работ по проведению гигиенической аттестации, оформлению и выдаче личных медицинских книжек в государственном задании



Цель и основные задачи организации и проведения профессиональной гигиенической подготовки и профилактических медицинских осмотров декретированных контингентов

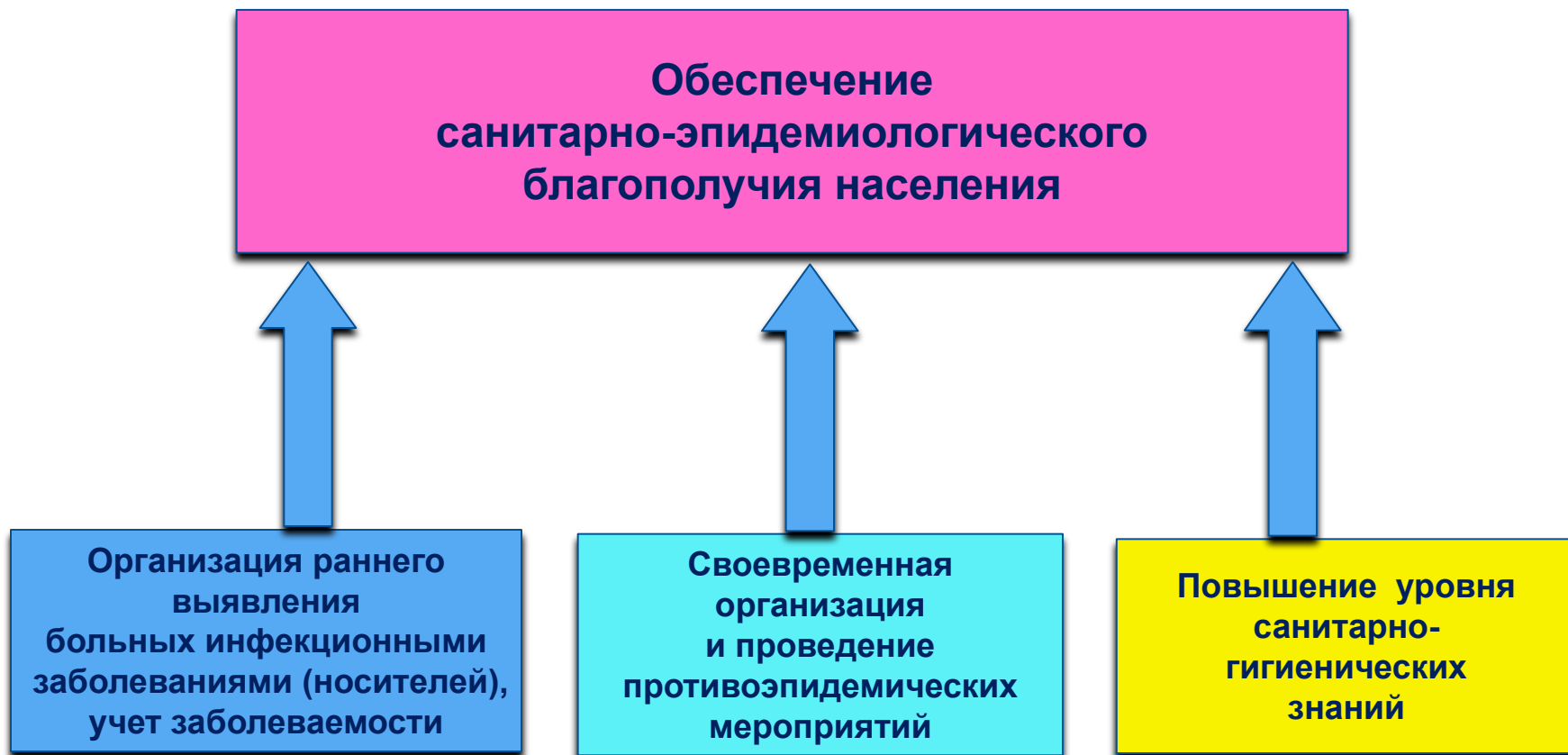

Участники системы организации и проведения профессиональной гигиенической подготовки и профилактических медицинских осмотров



ФБУЗ «Центр гигиены и эпидемиологии в городе Москве»



Схема оформления ЛМК, предложенная Минздравом РФ



Для получения бланка личной медицинской книжки работник должен сначала обратиться в центр гигиены и эпидемиологии, как организацию, уполномоченную на выдачу соответствующих бланков. Затем работник обращается в различные медицинские организации для прохождения медицинского осмотра:

- кожно-венерологический диспансер - осмотр дерматовенеролога, анализ крови на сифилис, мазок на заболевания, передающиеся половым путем;
- противотуберкулезный диспансер – флюорографическое обследование органов грудной клетки,
- поликлиника по месту жительства - осмотр терапевтом, отоларингологом, стоматологом, лабораторные исследования.

Указанные медицинские организации работник посещает дважды: непосредственно для прохождения медицинского осмотра и второй раз для внесения его результатов в личную медицинскую книжку.

После прохождения медицинского осмотра и внесения его результатов в личную медицинскую книжку работник вновь обращается в центр гигиены и эпидемиологии для прохождения гигиенического обучения и аттестации и получения допуска к работе по их результатам.

Данный порядок требует больших затрат времени и создает значительные неудобства для указанной категории граждан, способствует появлению большого числа фальсифицированных документов.

Схема взаимодействия, предложенная ФБУЗ «Центр гигиены и эпидемиологии в городе Москве» (оформление ЛМК в режиме «Одно окно»)



С целью совершенствования алгоритма оформления личной медицинской книжки разработан и внедрен новый порядок ее оформления на базе медицинской организации, в которой одновременно осуществляются все необходимые профилактические медицинские осмотры, гигиеническое обучение и аттестация декретированных групп населения в режиме «одного окна».

К проведению массовых профилактических осмотров и обследований не привлекаются высококвалифицированные специалисты противотуберкулезной и дерматовенерологической службы. В специализированные учреждения направляются только лица с выявленными положительными результатами обследования на сифилис и туберкулез

Функции ФБУЗ «Центр гигиены и эпидемиологии в городе Москве»

- Государственный учет и отчетность по инфекционным заболеваниям, формирование федерального информационного фонда данных социально-гигиенического мониторинга

- Организация и проведение противоэпидемических мероприятий в очагах инфекционных заболеваний

- Гигиеническое обучение и аттестация

- Оформление и выдача личных медицинских книжек

- Проведение клинических лабораторных исследований

- Организация взаимодействия с медицинскими организациями, проводящими медицинские осмотры, и со специализированными медицинскими учреждениями Департамента здравоохранения г. Москвы

- **Формирование единого информационного пространства (Реестр) для учета выданных личных медицинских книжек, результатов гигиенического обучения и аттестации, результатов медицинских осмотров декретированных контингентов**



Функции других участников системы организации и проведения профессиональной гигиенической подготовки и профилактических медицинских осмотров



Оформление и выдача личных медицинских книжек

Для реализации функции по оформлению и выдаче личных медицинских книжек Центром разработаны и внедрены в практическую деятельность:



- Порядок оформления личной медицинской книжки посредством распечатки на принтере с автоматическим поступлением информации о владельце в электронную базу данных «АИС ЛМК»
- Порядок выдачи личных медицинских книжек работникам бюджетных организаций Департамента здравоохранения Москвы, Департамента образования Москвы, Департамента социальной защиты населения Москвы.

Организация и проведение гигиенического обучения

Для реализации функции по гигиеническому обучению Центром разработаны и внедрены в практическую деятельность:

Порядок проведения гигиенического обучения

Программы и учебно-методические планы обучения

Положение о разработке лекций и учебных пособий

Учебные пособия для самостоятельной подготовки работников (по 17 направлениям)

Иллюстрированные лекции для реализации очной части обучения (в объеме 2-х академических часов)

Консультации для работников при проведении гигиенической аттестации в тестовом режиме (в объеме 1-го академического часа)

Проведение лекций и консультаций в режиме удаленного доступа («ВЕБИНАР»)

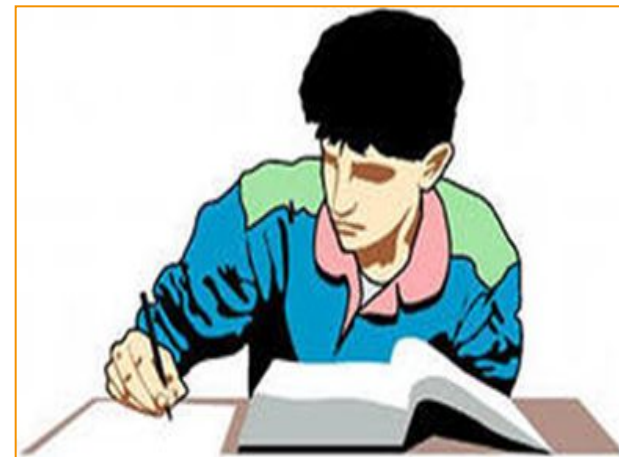

Порядок проведения гигиенического обучения

Гигиеническое обучение проводится в соответствии с утвержденным расписанием в специально оборудованном помещении (учебный класс) по очно-заочной форме.

Очная часть:
лекции в объеме 3-х академических часов,
в том числе с использованием удаленного доступа
«ВЕБИНАР»

Заочная часть:
самостоятельная подготовка по учебным пособиям



Содержание программы гигиенического обучения декретированных контингентов



Порядок проведения гигиенической аттестации

Регистрация в АИС "ЭКЗАМЕНАТОР"

Для начала сдачи экзамена необходимо указать Вашу фамилию, имя и год рождения и нажать кнопку "зарегистрироваться"

Фамилия

Имя

Год рождения

Для реализации **функции по проведению гигиенической аттестации** разработаны и внедрены:

- Тестовые вопросы для различных категорий работников.
- Автоматизированная информационная система «Экзаменатор профессиональной гигиенической подготовки» (АИС «Экзаменатор ПГП») для проведения гигиенической аттестации в электронном виде.



Государственный учет инфекционных заболеваний в автоматизированной информационно-аналитической системе регистрации и учета инфекционных больных АИС «ОРУИБ»

ЭПИДНОМЕР	Регистратор	Дата	Время	Настройка	
БД	ПАШКОВА Н.В.	15.06.2014	18:26		
Последняя карта					
<input type="checkbox"/> лаборатория	<input type="checkbox"/> госпитализация	<input type="checkbox"/> заболел в ЛПУ	<input type="checkbox"/> измененный диаг.	<input type="checkbox"/> летальность	<input type="checkbox"/> дезинфекция
<input type="checkbox"/> призывник	<input type="checkbox"/> резиденция на приг.	<input type="checkbox"/> продукты	<input type="checkbox"/> животные	<input type="checkbox"/> укусы	<input type="checkbox"/> антибиотики
Очаги					
Регистрация					
Принял		ПАШКОВА Н.В.		Дата-время	
Тел.					
Диагноз					
Дата устан					
Пояснения					
Обращение					
Дата заболевания		Больной			
Дата обрщ. в ЛПУ		Фамилия			
ЛПУ (при обрщ.)		Имя			
Диагноз при обрщ.		Отчество			
Проживание		Пол			
Улица		Возр.			
Дом-корп-кварт		ДР			
Телефон		Наличие беременности			
Обслуж. пол-ка		Срок (недель)			
АО - МР		Работа (учеба)			
Прожив.		Организация			
Квартира		Контингент			
Прописка		Тип организ			
Адрес в МО		Подразделени			
Доп.адр.1		Должность			
Доп.адр.2		Посл. посещ.			
Пребыв. вне Москвы		Телефон			
Доп.инф.		Адрес			
Контакты		АО- МР			
Количество детей		Вед. ЦГСЭН			
Количество лиц относящихся к декретированным контингентам					
Спецконтингент					

Для реализации функции государственного учета инфекционных заболеваний разработана и используется автоматизированная информационно-аналитическая система регистрации и учета инфекционных больных (АИС «ОРУИБ»), которая представляет собой единый персонифицированный банк данных случаев инфекционных и паразитарных заболеваний.



Структура «АИС ЛМК»

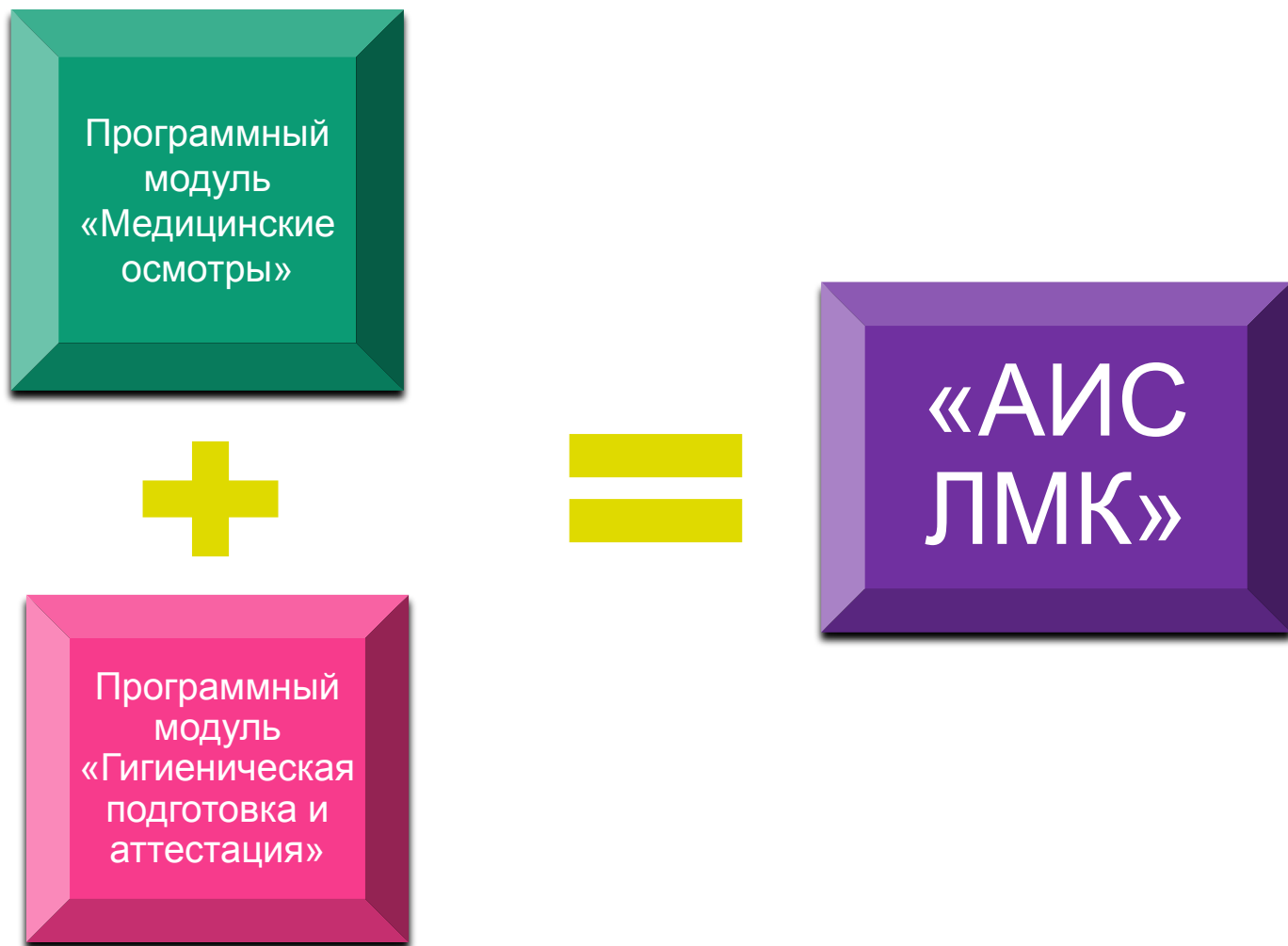

Реестр результатов профессиональной гигиенической подготовки, аттестации, профилактических медицинских осмотров, выданных ЛМК



1-й этап оформления ЛМК

АИС Медицинские книжки V (26.05.2014) ФБУЗ "Центр гигиены и эпидемиологии в городе Москве" "ЛМК"®

Заявление

клиент Заявление 1402000125 Статус ЛМК Дата выдачи
Дата Рег.№ Бланк Дата регистрации

Заявитель:

Фамилия последний медосмотр
Имя последний медосмотр
Отчество тестовый контроль

Дата рождения паспорт
СНИЛС телефон (8-)
Гражданство
 временная регистрация
Город
улица
дом № корпус кв. №
Категория
Тип
Место работы Округ
Должность

первичная аттестация бюджет
дата аттестован

очередная аттестация бюджет
дата аттестован
 бюджет

следующая аттестация
дата

история аттестаций

№	Очередная аттестация	аттестован	уч. пос. выд.	Следующая аттестация	Шифр орг.

новое заявление использовать шаблон
завершить поиск
очистка полей
сохранить
удаление
корректировка
покупка ЛМК
регистрация ЛМК
аттестация
отмена

NUM

Регистрация сведений о работнике: ФИО, гражданство, адрес, категория, тип и место работы, должность, типографский номер бланка
Автоматическое присвоение индивидуального регистрационного номера (идентификатор)



2-й этап оформления ЛМК: Назначение медицинских обследований и внесение их результатов



**Программный модуль
«Медицинские осмотры»**



**Блок
«Обходной лист»**

**Блок
«Дополнительные исследования»**

**Блок «Профилактические
прививки»**



Блок «ОБХОДНОЙ ЛИСТ»

Обходной лист

добавить лист первичного осмотра

добавить лист периодического осмотра

добавить пустой лист осмотра

удалить текущий лист осмотра

Reg.№ ПМК

МС-З-000327W5

Лист № **1402000073**

Дата **23.05.2014**

№№ **3** версия **3**

периодический

Запись № **3** **3**

к работе допущен

Медобследования

назначить доп.обследование

назначить прививку

удалить обследование

передать в ЛПУ,ОРУИБ

история сделанных прививок

все результаты - отрицат.

Дата обслед. **23.03.2014**

ДОПУСК **26.03.2014**

Фамилия **ТЕСТОВ** Категория **ПАССАЖИРСКИЙ ТРАНСПОРТ**

Имя **ТЕСТ** Тип **ПРОВОДНИКИ (СТЮАРДЫ)**

Отчество **ТЕСТОВИЧ** Адрес **МОСКВА ПРОЕКТИРУЕМЫЙ ПР 5489 д.123 к.1 кв.1**

Дата рождения **01.01.1980** Организация **АВИАКОМПАНИЯ "ТРАНСАЭРО"**

Гражданство **РОССИЯ** Должность **БОРТПРОВОДНИК**

№	Наименование процедуры	прочие центры	Дата обслед.	№ обследования	Результат	Расшифровка
1	ОСМОТР ТЕРАПЕВТОМ	<input type="checkbox"/>	23.03.2014		-	К работе допущен
2	ФЛЮОРОГРАФИЧЕСКОЕ ОБСЛЕДОВАНИЕ ОРГАНОВ ГРУДНОЙ КЛЕТКИ	<input type="checkbox"/>	23.03.2014		-	Паталогии не выявлено
3	ОСМОТР ДЕРМАТОВЕНЕРОЛОГОМ	<input type="checkbox"/>	23.03.2014		-	Заразных кожных заболеваний нет
4	БАКТЕРИОСКОПИЧЕСКОЕ ИССЛЕДОВАНИЕ НА ГОНОРЕЮ	<input type="checkbox"/>	23.03.2014		-	Мазок-норма
5	ИССЛЕДОВАНИЕ КРОВИ НА СИФИЛИС	<input type="checkbox"/>	23.03.2014		-	Реакция на сифилис отрицательная
6	ОСМОТР ОТОЛАРИНГОЛОГОМ	<input type="checkbox"/>	23.03.2014		-	Осмотрен.к работе допущен
7	ОСМОТР СТОМАТОЛОГОМ	<input type="checkbox"/>	23.03.2014		-	Осмотрен.к работе допущен



Блок «ДОПОЛНИТЕЛЬНЫЕ ИССЛЕДОВАНИЯ»

ввод дополнительных обследований

поставьте правую кнопку мышки доп.обследования и нажмите кнопку "Назначить"

Наименование доп.обследования
<input type="checkbox"/> ОСМОТР ТЕРАПЕВТОМ
<input type="checkbox"/> ФЛЮОРОГРАФИЧЕСКОЕ ОБСЛЕДОВАНИЕ ОРГАНОВ ГРУДНОЙ КЛЕТКИ
<input type="checkbox"/> ОСМОТР ДЕРМАТОВЕНЕРОЛОГОМ
<input type="checkbox"/> БАКТЕРИОСКОПИЧЕСКОЕ ИССЛЕДОВАНИЕ НА ГОНОРЕЮ
<input type="checkbox"/> ИССЛЕДОВАНИЕ КРОВИ НА СИФИЛИС
<input type="checkbox"/> ИССЛЕДОВАНИЯ НА ДРУГИЕ ИППП
<input type="checkbox"/> СЕРОЛОГИЧЕСКОЕ ОБСЛЕДОВАНИЕ НА БРЮШНОЙ ТИФ
<input type="checkbox"/> ИССЛЕДОВАНИЕ НА НОСИТЕЛЬСТВО ВОЗБУДИТЕЛЕЙ КИШЕЧНЫХ ИНФЕКЦИЙ
<input type="checkbox"/> ИССЛЕДОВАНИЕ НА ГЕЛЬМИНТОЗЫ
<input type="checkbox"/> ИССЛЕДОВАНИЕ НА ПРОТОЗООЗЫ
<input type="checkbox"/> СОСКОБ НА ЭНТЕРОБИОЗ
<input type="checkbox"/> ОБСЛЕДОВАНИЕ КРОВИ НА ВИЧ-ИНФЕКЦИЮ
<input type="checkbox"/> СЕРОЛОГИЧЕСКОЕ ОБСЛЕДОВАНИЕ НА НОСИТЕЛЬСТВО ВИРУСНЫХ ГЕПАТИТОВ В И С
<input type="checkbox"/> ИССЛЕДОВАНИЕ НА НОСИТЕЛЬСТВО СТАФИЛОКОККА
<input type="checkbox"/> ИССЛЕДОВАНИЕ НА БРУЦЕЛЛЕЗ
<input type="checkbox"/> ОСМОТР ОТОЛАРИНГОЛОГОМ
<input type="checkbox"/> ОСМОТР СТОМАТОЛОГОМ
<input type="checkbox"/>
<input type="checkbox"/>
<input type="checkbox"/>

Блок «ДОПОЛНИТЕЛЬНЫЕ ИССЛЕДОВАНИЯ» содержит перечень исследований, которые регламентированы санитарно-эпидемиологическими правилами, но отсутствуют в приказе Минздрава РФ №302н. Эти исследования пользователь системы может добавлять к обходному листу

Внесение сведений о выявленных положительных результатах обследования на инфекционные заболевания, передача данных в АИС «ОРУИБ»

Направление на обследование по полож.результату: ФЛЮОРОГРАФИЧЕСКОЕ ОБСЛЕДОВАНИЕ ОРГАНОВ ГРУДНОЙ КЛЕТКИ

дата направления 23.03.2014 диагноз ТУБЕРКУЛЕЗ ОРГАНОВ ДЫХАНИЯ

ЛПУ ПТД 1
укажите ключевую часть наименования ЛПУ и нажмите клавишу F3

передать в ОРУИБ дата регистрации в ОРУИБ эпидномер

медцентр ООО "МЕД-ЛИДЕР"
Корректировка

ответ из ЛПУ
дата
результат нет данных
 диагноз не подтвердился, клиент здоров
 диагноз подтвердился, клиент вылечен
 диагноз подтвердился, клиент болен
Корректировка

выход отменить сохранить удалить как ошибочное

При отметке поля «Передать в ОРУИБ» – извещение будет автоматически передано в ОРУИБ в течение текущих суток

Эпидномер присвоится в автоматическом режиме



Блокировка данных пациента с положительными результатами обследования на инфекционные заболевания

АИС Медицинские книжки V (05.06.2014) ФБУЗ "Центр гигиены и эпидемиологии в городе Москве" "ЛМК" ©

Заявление

клиент 3079651 Заявление 0718007907 Статус **ВМ** ЛМК **МЦ-2-11694Z7** Дата выдачи **02.08.2007**
 Дата **22.09.2010** Рег.№ **7907** Бланк **2003906** Дата регистрации **02.08.2007**

Заявитель: последний медосмотр **20.03.2014**
 Фамилия [REDACTED] последний медосмотр **20.03.2014**
 Имя **ТАИСА** тестовый контроль
 Отчество **ГЕОРГИЕВНА**

Дата рождения **10.11.1961** паспорт [REDACTED]
 СНИЛС [REDACTED] телефон (8-) [REDACTED]
 Гражданство **РОССИЯ**
 временная регистрация
 Город **МОСКВА**

первичная аттестация бюджет
 дата **08.08.2007** аттестован

очередная аттестация **МЦ-1**
 дата **09.01.2013** аттестован
 учеб.пособие выдано бюджет

следующая аттестация
 дата **09.01.2015**

история аттестаций

№	Очередная аттестация	аттестован	уч.пос. выд.	Следующая аттестация	Шифр орг.	
2	09.01.2013	<input checked="" type="checkbox"/>	<input type="checkbox"/>	09.01.2015	МЦ-1	ПР
1	27.09.2010	<input checked="" type="checkbox"/>	<input checked="" type="checkbox"/>	27.09.2012	МЦ-8	ПР
0	08.08.2007	<input checked="" type="checkbox"/>	<input type="checkbox"/>	07.08.2009	перв.	ПР

Внимание!
 Данный заявитель заблокирован по положительным результатам последнего медосмотра!
 Все дальнейшие действия с данным заявлением (и ЛМК) запрещены системой.
 Клиент должен обратиться в медцентр ГОРОДСКОЙ ФОНД ДНК-ИССЛЕДОВАНИЙ

покупка ЛМК регистрация ЛМК аттестация
 отмена

NUM



3-й этап оформления ЛМК: внесение результатов гигиенического обучения

Ввод результата проф.гиг.подготовки и сдачи экзамена

обучение

дата обучен, к экзамену допущен первичное обучение бюджет выездное
 очередное обучение

категория и тип

организация, на базе которой проходило обучение

обучающая организация

экзамен

бумажный носитель АИС ЭКЗАМЕНАТОР

дата экзамена экзамен сдан, к аттестации допущен экзамен не сдан

число попыток сдачи экзамена через АИС ЭКЗАМЕНАТОР

при вводе новых данных указывать текущую дату последнюю сохраненную



Программный модуль «Гигиеническая подготовка и аттестация»

ТЕСТОВ ТЕСТ ТЕСТОВИЧ 01.01.1980

ОБЩЕОБРАЗОВАТЕЛЬНЫЕ УЧРЕЖДЕНИЯ

дата и время начала сдачи экзамена 23.05.2014 10:43

оставшееся время 59:50 Осталось вопросов 25

Вопрос № 1

Запрещается вводить 5-дневную учебную неделю учащихся

отметьте правильные варианты ответов

- 1. 1-4 классов
- 2. 5-11 классов всех видов общеобразовательных учреждений
- 3. 5-11 классов всех видов общеобразовательных учреждений с углубленным содержанием обучения

1	2	3	4	5
6	7	8	9	10
11	12	13	14	15
16	17	18	19	20
21	22	23	24	25

предыдущий вопрос

следующий вопрос

если текст варианта не полностью, то правой кнопкой

сдать работу



4-й этап оформления ЛМК: аттестация и оформление допуска к работе

Заявление

клиент 3794208 **Заявление** 1402000073 Статус R ЛМК МЦ-3-000327W5 Дата выдачи 25.02.2005
 Дата 11.03.2014 Рег. № 73 Бланк 3546798 Дата регистрации 23.05.2014

Заявитель:

Фамилия ТЕСТОВ последний медосмотр 26.03.2014
 Имя ТЕСТ последний медосмотр 26.03.2014
 Отчество ТЕСТОВИЧ тестовый контроль 01.03.2014

Дата рождения 01.01.1980 паспорт 22 Тестовый контроль сдан успешно
 СНИЛС 015-645-785 77 телефон 8-800-77-21

Гражданство РОССИЯ

временная регистрация

Город МОСКВА

улица ПРОЕКТИРУЕМЫЙ ПР 5489

дом № 123 корпус 1 кв. № 403

Категория ПАССАЖИРСКИЙ ТРАНСПОРТ

Тип ПРОВОДНИКИ (СТЮАРДЫ)

Место работы Округ

АВИАКОМПАНИЯ "ТРАНСАЭРО"

Должность БОРТПРОВОДНИК

Медосмотр пройден успешно

дата 23.03.2014 аттестован бюджет

следующая аттестация
 дата 23.03.2016

история аттестаций

№	Очередная аттестация	аттестован	уч. пос. выд.	Следующая аттестация	Шифр орг.
1	23.03.2014	<input checked="" type="checkbox"/>	<input type="checkbox"/>	23.03.2016	МЦ-3 ПРС
0	27.02.2005	<input checked="" type="checkbox"/>	<input type="checkbox"/>	27.02.2007	перв. ПРС

новое заявление поиск очистка полей сохранить

использовать шаблон экспорт данных удаление корректировка

покупка ЛМК регистрация ЛМК аттестация

отмена



Проверка личной медицинской книжки на сайте ФБУЗ «Центр гигиены и эпидемиологии в городе Москве» (www.mossanexpert.ru)

Проверка личной медицинской книжки в Реестре г. Москвы

Заполните, пожалуйста, форму для запроса. Все поля ввода обязательны!

Данные доступны по состоянию на предыдущие сутки.
В форму следует заносить данные в точности так, как они напечатаны в медицинской книжке.

Введите типографский или регистрационный номер медкнижки

Фамилия

Имя

Код безопасности
22587

Отправить запрос

ВНИМАНИЕ! В период с 22.00-04:00 каждого дня сервис недоступен.

Проверка личных медицинских книжек

РЕКЛАМА

ОТПРАВИТЬ ОТЗЫВ

О противодействии коррупции

Контактные телефоны



Координация деятельности медицинских организаций

Требования к медицинским организациям, претендующим на взаимодействие с Центром (наличие лицензии, необходимых специалистов, медицинских и учебных помещений, технических возможностей для подключения «АИС ЛМК» и проведения лекций и консультаций в режиме ВЕБИНАРА, наличие собственной лабораторной базы или, при отсутствии таковой, договора с клиничко-диагностической лабораторией)

Порядок заключения договоров с медицинскими организациями

Образцы отчетных форм о результатах предварительных и периодических медицинских осмотров (по категориям работников, по иностранным гражданам, по каждой организации, по совокупности организаций)





Схема проверки деятельности взаимодействующих медицинских организаций в рамках заключенных договоров (аудит)

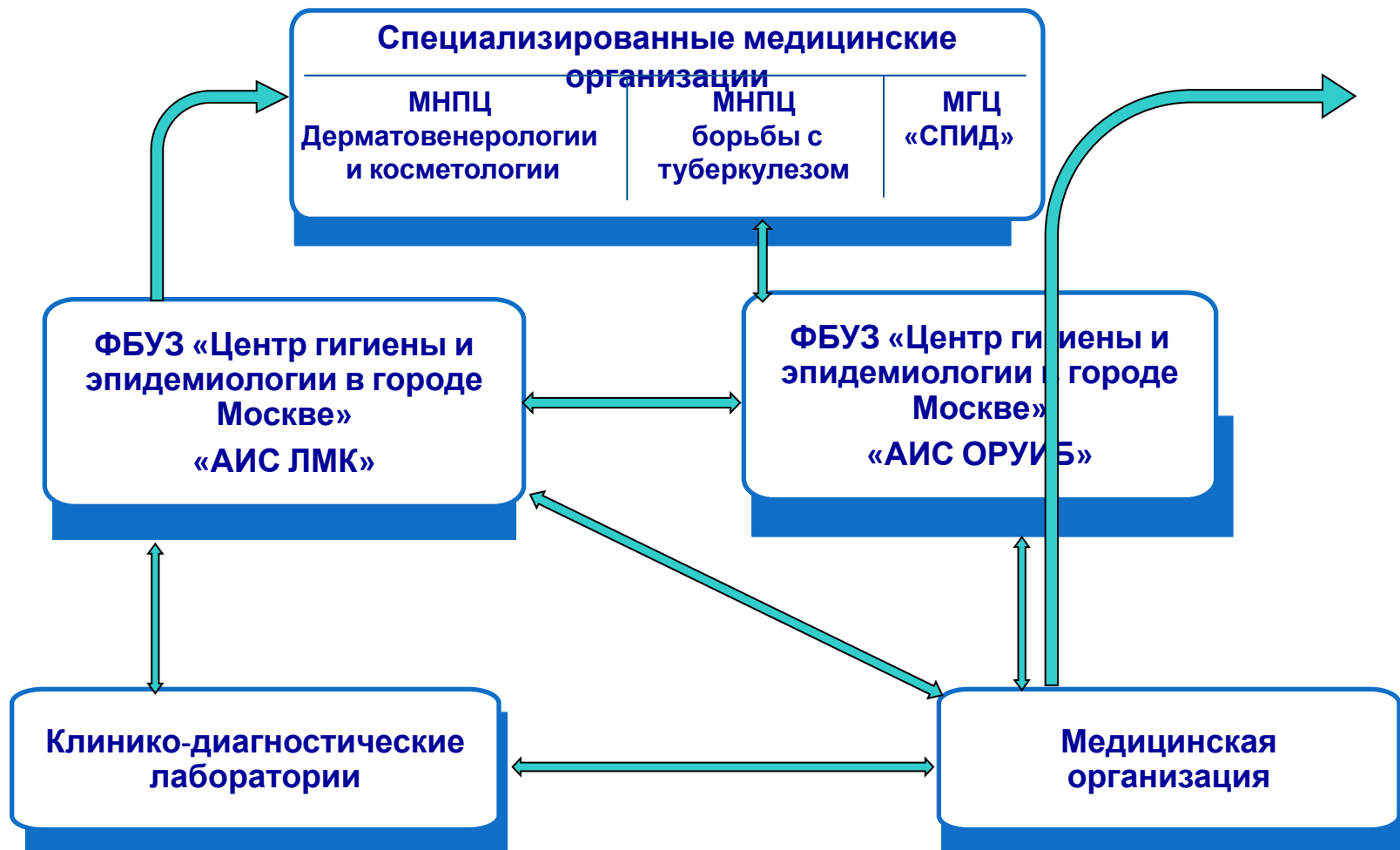

СТРУКТУРА ВЗАИМОДЕЙСТВИЯ со специализированными медицинскими учреждениями



Отчетные формы по результатам медицинских осмотров

Эпидемиологии в городе Москве" "ЛМК"®				
				
Отчет о результатах медосмотров по организациям				
Сведения лабораторий о выявленных положительных результатах обследований декретированных групп населения				
Прил. 4 Сведения о медицинских осмотрах декретированных групп населения				
Прил. 5 Сведения о медицинских осмотрах декретированных групп населения (иностранцы)				
Прил. 6 Сведения о предварительных при поступлении на работу медицинских осмотрах декретированных групп населения				
Прил. 7 Сведения о периодических при поступлении на работу медицинских осмотрах декретированных групп населения				
Прил. 8 Сведения о прививках, проведенных декретированным группам населения				
Сведения о лицах с выявленными положительными результатами обследования				
Отчет по операторам о введенных данных по медосследованиям				
Протокол ввода данных по медосследованиям (по организациям)				
Журнал данных по медосследованиям				
Сведения о результатах осмотров врачами-специалистами по организациям				
Сведения о результатах осмотров врачами-специалистами по категориям				
Сведения о подтверждениях лабораторных данных				



Сведения о медицинских осмотрах декретированных групп населения

№№	Группы декретированного населения	Всего обследований	Эксп. обследовано	Результ. выявлено	Туберкулез обследований	Туберкулез обследовано	Туберкулез полож.рез.	ИППП обследований	ИППП обследовано	Сифилис: полож.рез.	Гонорея: полож.рез.	Другие ИППП: полож.рез.	Кол-во остальных обследов.
1	1. Производство, хранение, транспортировка, реализация пищевых продуктов в/ф	133	137	13	110	110		348	117	6			76
2	1.1 на предприятиях общественного питания (всего)	331	58	1	43	43		53	51				13
3	1.1.1 в т.ч. – на лиц общепита и торговли – при приеме и при увольнении в/ф												
4	1.2 на предприятиях продовольственной торговли	214	27	5	21	21		72	25	3			16
5	1.3 на предприятиях по производству кондитерских изделий												
6	1.4 на предприятиях пищевой промышленности (всего)	428	52	7	40	40		23	41	3			47
7	1.4.1 в т.ч. – по переработке молока и изготовлению молочных продуктов	313	35	3	23	23		90	30	2			35
8	2. Реализацией продуктов питания на продовольственных рынках												
9	2.1 Подпиточные и туберкулезные и т.д. (всего)	7	1		1	1		27	9				7
10	3.1 дошкольных образовательных учреждений	54	7		3	3		15	5				3
11	3.2 общеобразовательных учреждений	13	2		1	1		6	2				
12	3.3 школах-интернатах и детских домах												
13	3.4 учреждениях начального и среднего профессионального образования	3	1										1
14	3.5 учреждениях дополнительного образования	16	2		1	1		3	2				1
15	3.6 оздоровительных учреждениях												
16	4. Косметическое обслуживание населения (всего)	425	82	2	80	80		246	32	1			3
17	4.1 производство и розничная продажа косметических средств	36	24	2	22	22		72	24	1			
18	4.2 парикмахерские	70	15		5	15		45	15				5
19	4.3 маникюр	4	1		1	1		3	1				
20	4.4 педикюр	48	37		37	37		11	37				
21	4.5 парикмахерские кабинеты и салоны												
22	4.6 организационно-хозяйственной деятельности и прочее												
23	5.1 водопроводно-канализационное хозяйство												
24	4.8 прочие организации	7						3	1				1
25	4.9 ветеринарные организации	50						12	4				
26	5. Реализация промышленных товаров (крупнотоннаж)	7						3	1				
27	6. Реализация промышленных товаров и работа на вещевых рынках												
28	7. Перевозка пассажиров на транспорте												
29	7.1 в т.ч. городской транспорт												
30	7.2 стюардессы и проводники												
31	8. Работа в медицинских организациях (медработники)	15	2		1	1		3	1				1
32	9. Остальные группы населения												
33	10. Сельские учебные заведения												
34	Итого:	143	235	15	158	158		627	210	7			88

Любая из ячеек также может быть раскрыта для отображения списочного состава



«АИС ЛМК» содержит в себе множество статистических отчетных форм по выданным ЛМК и аттестациям

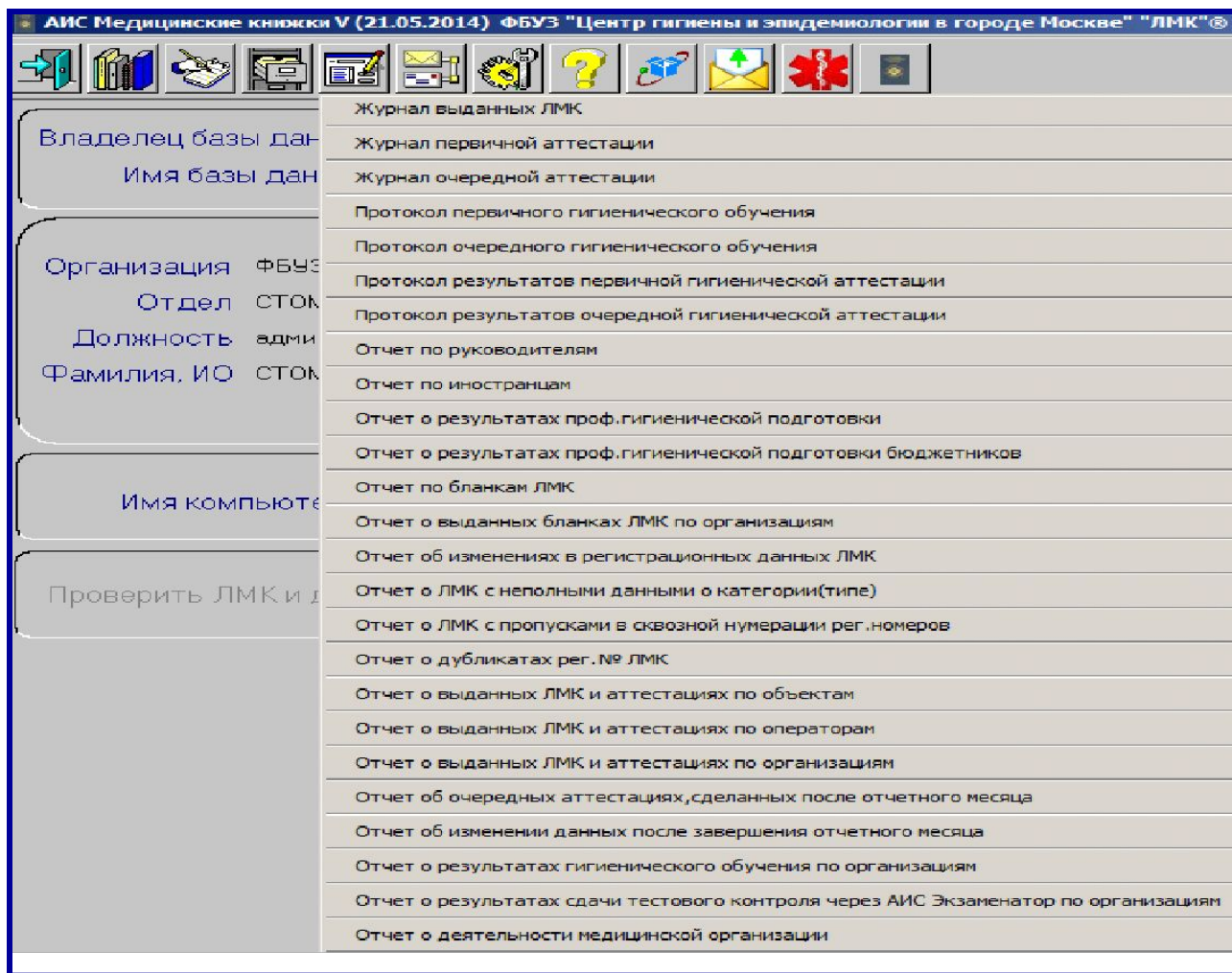

Все отчетные формы возможно формировать за любой период времени, по любым медицинским организациям и т.п.



Отчет о результатах профессиональной гигиенической подготовки

№	Группы контингентов	Всего выдано ЛМК	Всего обучено	первичное обучение	очередное обучение	проведено всего аттестаций	проведено первичных аттестаций	проведено очередных аттестаций	не аттестовано всего	в том числе при первичной аттестации	в том числе при очередной аттестации	Выдано учебных пособий
1	1. Производство, хранение, транспортировка, реализация пищевых продуктов (к	218	325	137	188	327	138	189				158
2	1.1 на предприятиях общественного питания (всего)	19	50	10	40	51	10	41				60
3	1.1.1 в т.ч. на пищеблоках медицинских организаций и образовательных учрежд											
4	1.2 на предприятиях продовольственной торговли	51	94	44	50	91	45	46				96
5	1.3 на предприятиях по производству кондитерских изделий	2										2
6	1.4 на предприятиях пищевой промышленности (всего)	146	181	83	98	185	83	102				XXX
7	1.4.1 в т.ч. по переработке молока и изготовлению молочных продуктов	46	71	47	24	73	47	26				XXX
8	2. Реализацией продуктов питания на продовольственных рынках											
9	3. Воспитанием и обучением детей и подростков (всего)	25	30	8	22	30	8	22				29
10	3.1 дошкольных образовательных учреждениях	2	5	2	3	5	2	3				5
11	3.2 общеобразовательных учреждениях	3	5	3	2	5	3	2				5
12	3.3 школах-интернатах и детских домах											
13	3.4 учреждениях начального и среднего профессионального образования	2	19	3	16	19	3	16				XXX
14	3.5 учреждениях дополнительного образования	1										1
15	3.6 оздоровительных учреждениях	17	1		1	1		1				18
16	4. Коммунально-бытовое обслуживание населения (всего)	36	76	9	67	76	7	69				100
17	4.1 производство и реализация лекарственных средств	26	58	5	53	58	3	55				80
18	4.2 парикмахерские	5	2	1	1	2	1	1				6
19	4.3 общежития	1	1		1	1		1				2
20	4.4 гостиницы	1	11		11	11		11				12
21	4.5 плавательные бассейны и аквапарки											
22	4.6 организации химической чистки бытовых изделий и прачечные											
23	4.7 водопроводные сооружения											XXX
24	4.8 прочие организации	1	2				2					
25	4.9 в медицинских организациях	2						1				
26	5. Реализация промышленных товаров (кроме рынков)	3										2
27	6. Реализация промышленных товаров и работа на вещевых рынках											
28	7. Перевозка пассажиров на транспорте	2	6				3	3				XXX
29	7.1 в т.ч. городской транспорт	2	6	3	3	6	3	3				XXX
30	7.2 стюардессы и проводники											XXX
31	8. Работа в медицинских организациях (медработники)		XXX	XXX	XXX	XXX	XXX	XXX	XXX	XXX	XXX	XXX
32	9. Социальные учреждения	1										
	учебные заведения	17	XXX	XXX	XXX	XXX	XXX	XXX	XXX	XXX	XXX	XXX
		302	440	159	281	441	158	283				289

Любая из ячеек
может быть раскрыта
для отображения
списочного состава



Динамика численности обученных контингентов, числа выданных ЛМК за 1997-2013 гг. в г. Москве

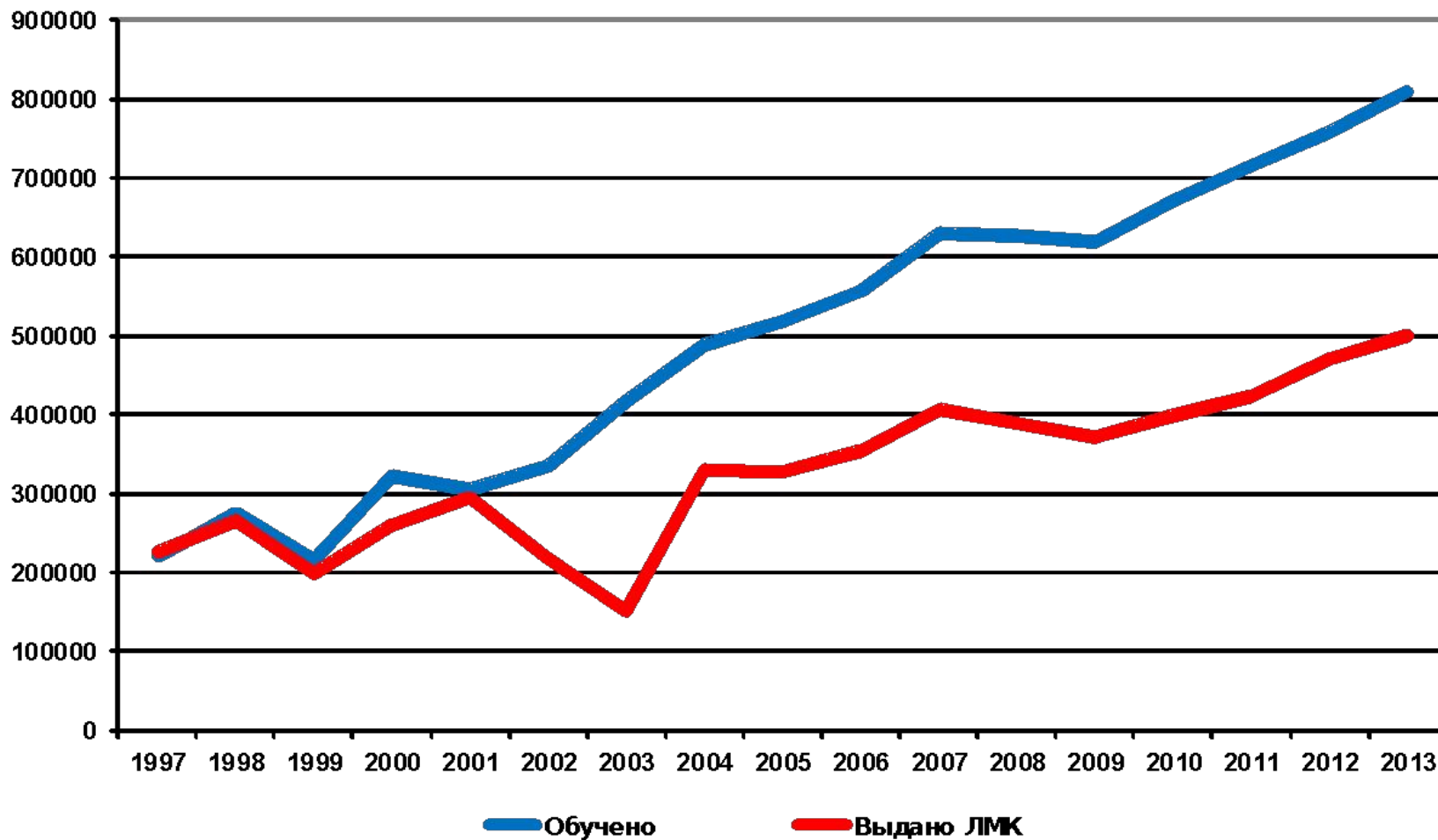

Структура численности декретированных контингентов г. Москвы

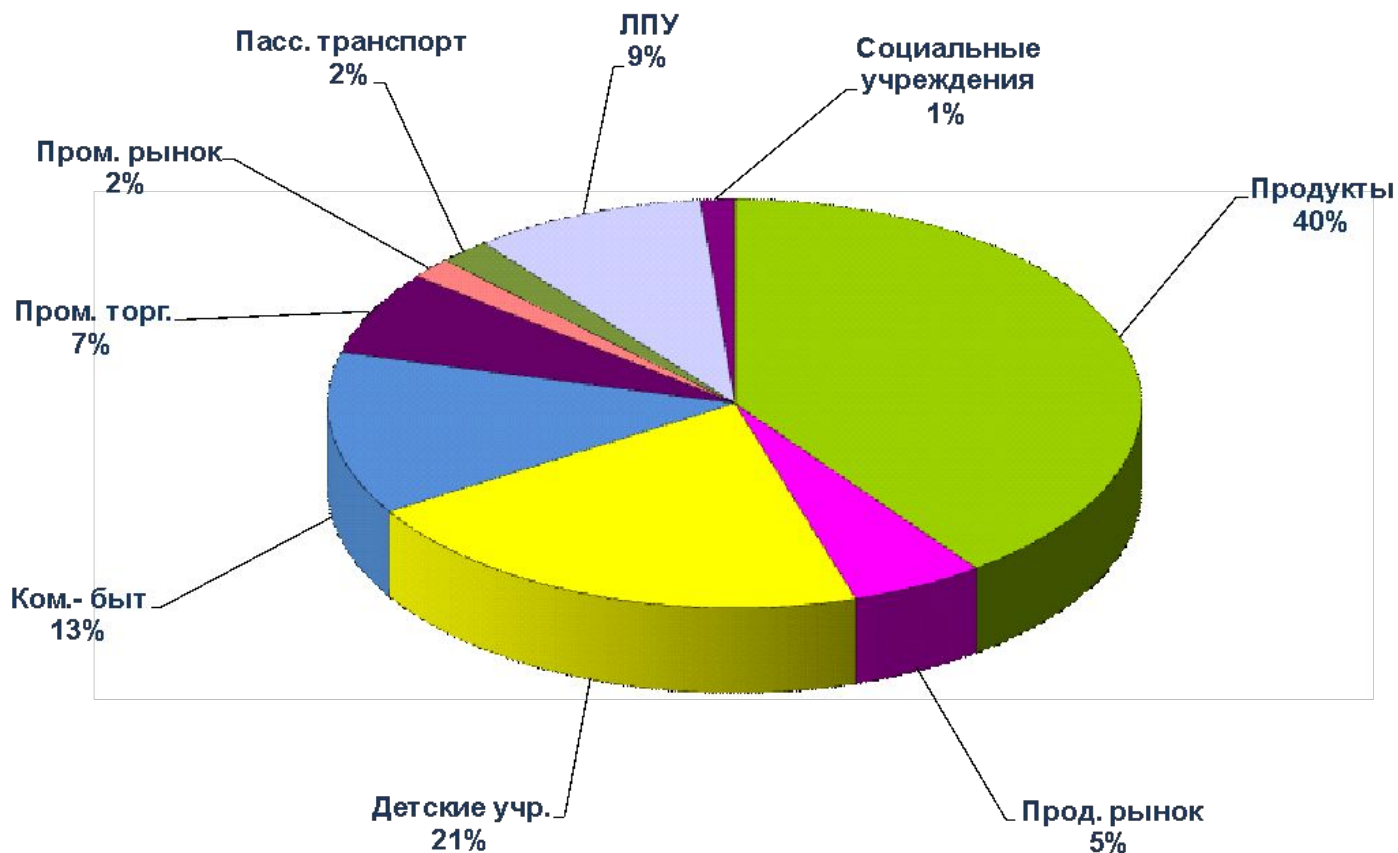

Общая численность декретированных контингентов в городе Москве в 2013 г. составила 857 423 чел.



Структура выявленных положительных результатов обследований декретированных контингентов г. Москвы по нозологическим формам в 2013 г.

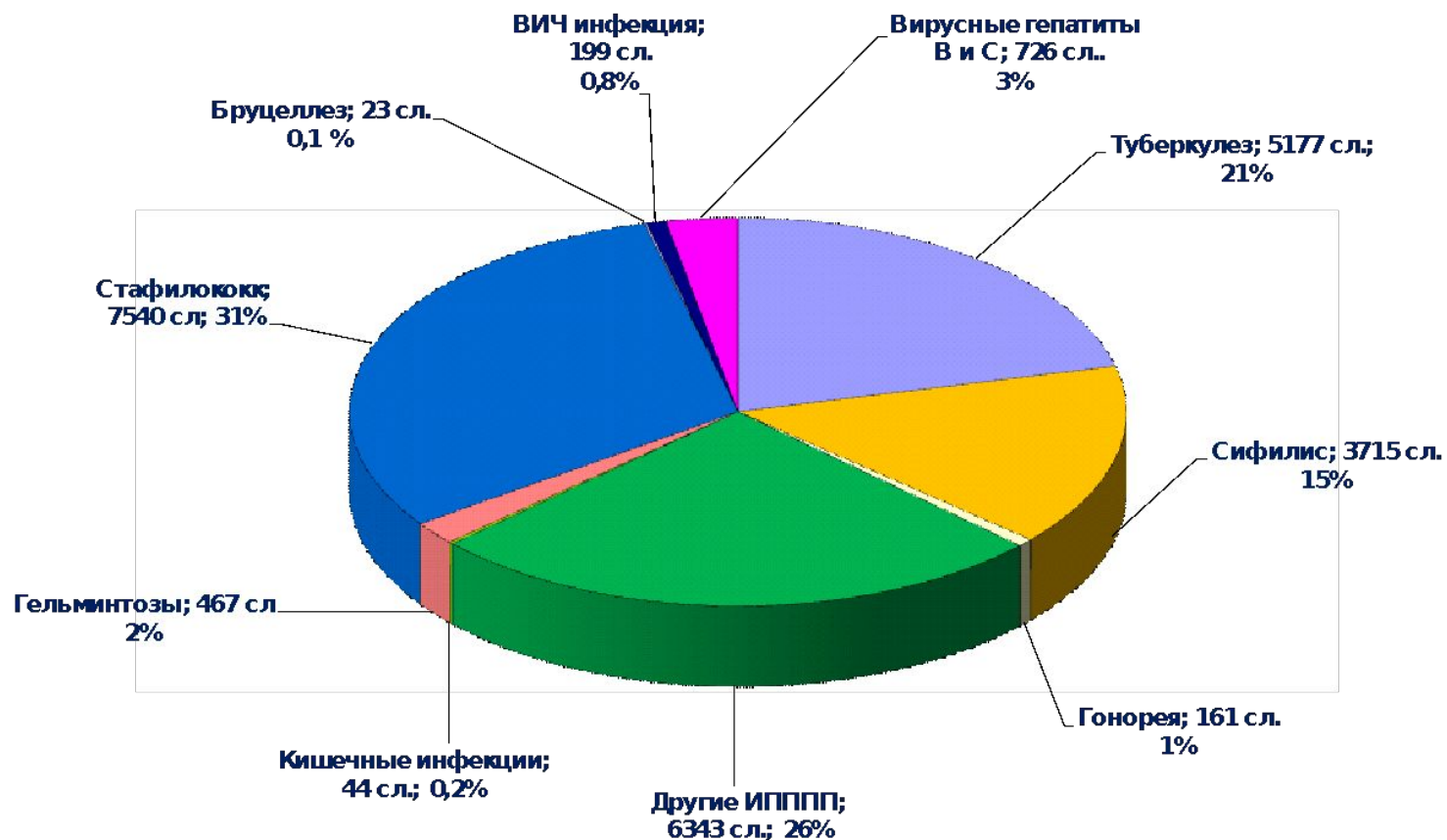

Всего в 2013 г. обследовано 1 599 тыс. работников.
Выявлено 24 395 случаев с подозрением на инфекционные заболевания.



Динамика положительных результатов обследования на инфекционные заболевания в 2005-2013 г.г.

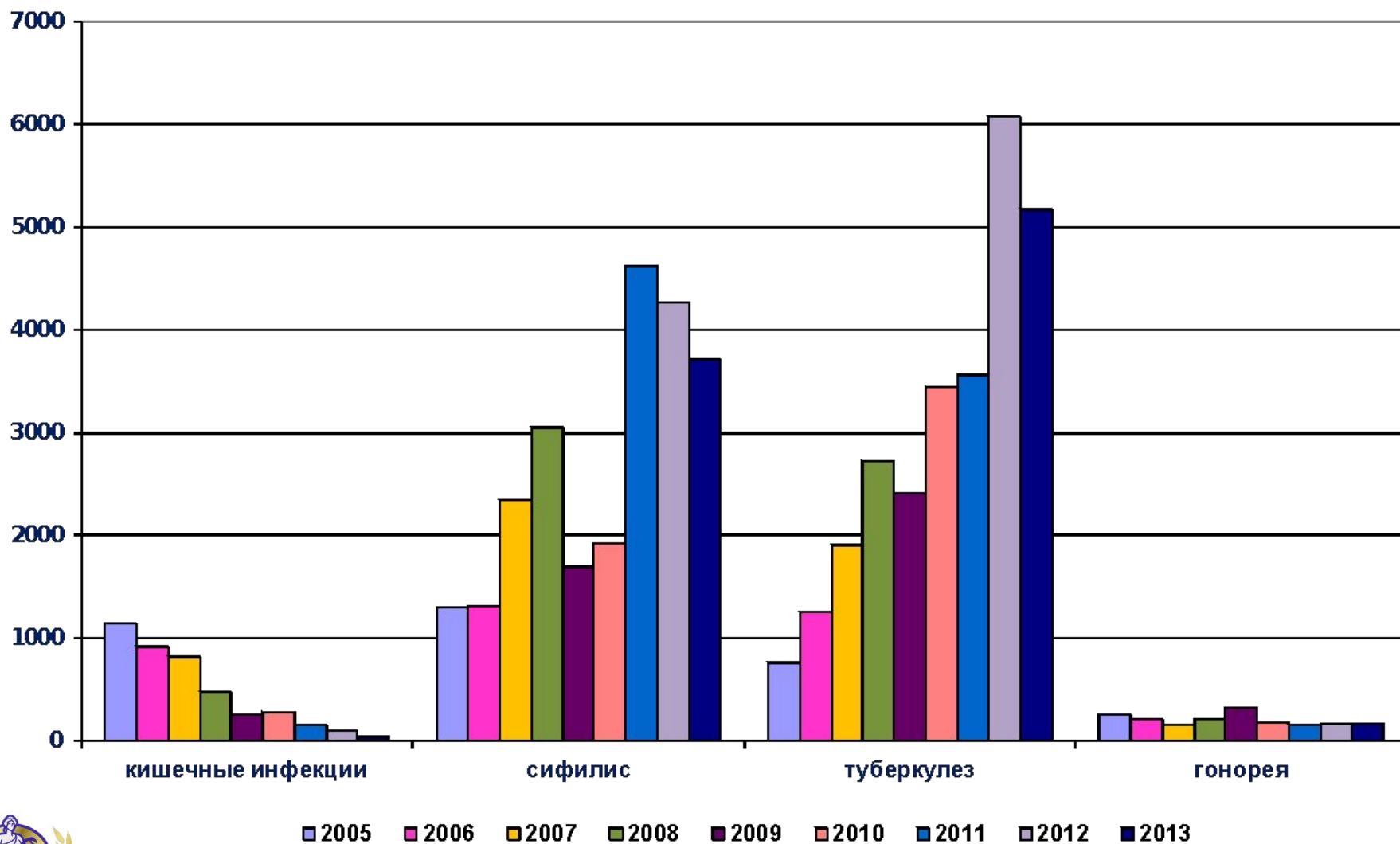

Показатели выявляемости положительных результатов обследования на инфекционные заболевания в 2013 г. (на 10 тыс. обследований)

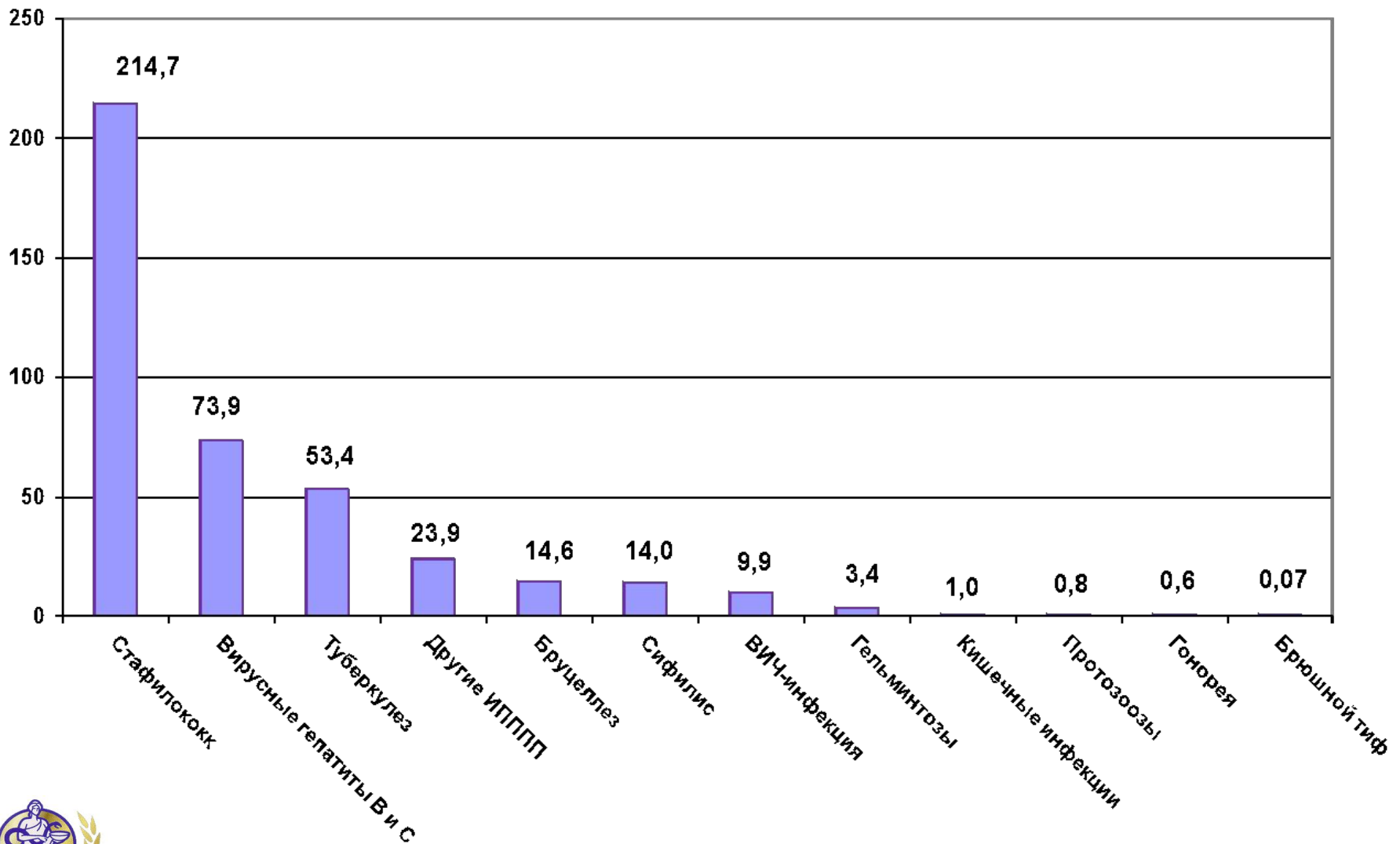

Распределение выявленных положительных результатов обследований при предварительных и периодических осмотрах

(абсолютные значения и частота выявления на 10 тыс. обследований)

	Всего		Предварительные осмотры		Периодические осмотры	
	абс.	на 10 тыс.	абс.	на 10 тыс.	абс.	на 10 тыс.
Туберкулез	5177	53,4	3559	81,9	1618	30,2
Сифилис	3715	14,0	2260	18,65	1455	10,1
Гонорея	161	0,6	112	0,9	49	0,3
Другие ИПППП	6343	23,9	2370	19,6	3758	26,1
ВИЧ-инфекция	199	9,94	179	15,4	20	2,4
Гельминтозы	403	3,4	249	3,95	154	2,7
Протозоозы	64	0,8	18	0,48	46	1,14
Вирусные гепатиты В и С	726	73,9	333	110,8	393	57,7
Бруцеллез	23	14,6	14	13,0	9	17,9



Сравнительная таблица относительных показателей выявления положительных результатов обследования по Москве и среди иностранных граждан

Нозология	Показатель выявления по Москве (на 10 тыс. обсл.)	Показатель выявления среди иностранных граждан (на 10 тыс. обсл.)
Туберкулез	53,4	142,5
Сифилис	14,0	50,1
Гонорея	0,6	1,6
Другие ИПППП	23,9	66,0
Гельминтозы	3,4	6,8
Протозоозы	0,8	1,0
Кишечные инфекции	1,0	0,45
ВИЧ-инфекция	10,0	13,2
Вирусные гепатиты В и С	73,9	164,2
Носительство стафилококка	214,7	194,8
Бруцеллез	14,6	5,1



Доля обследований, проведенных различными видами медицинских организаций за 2000-2013 гг.

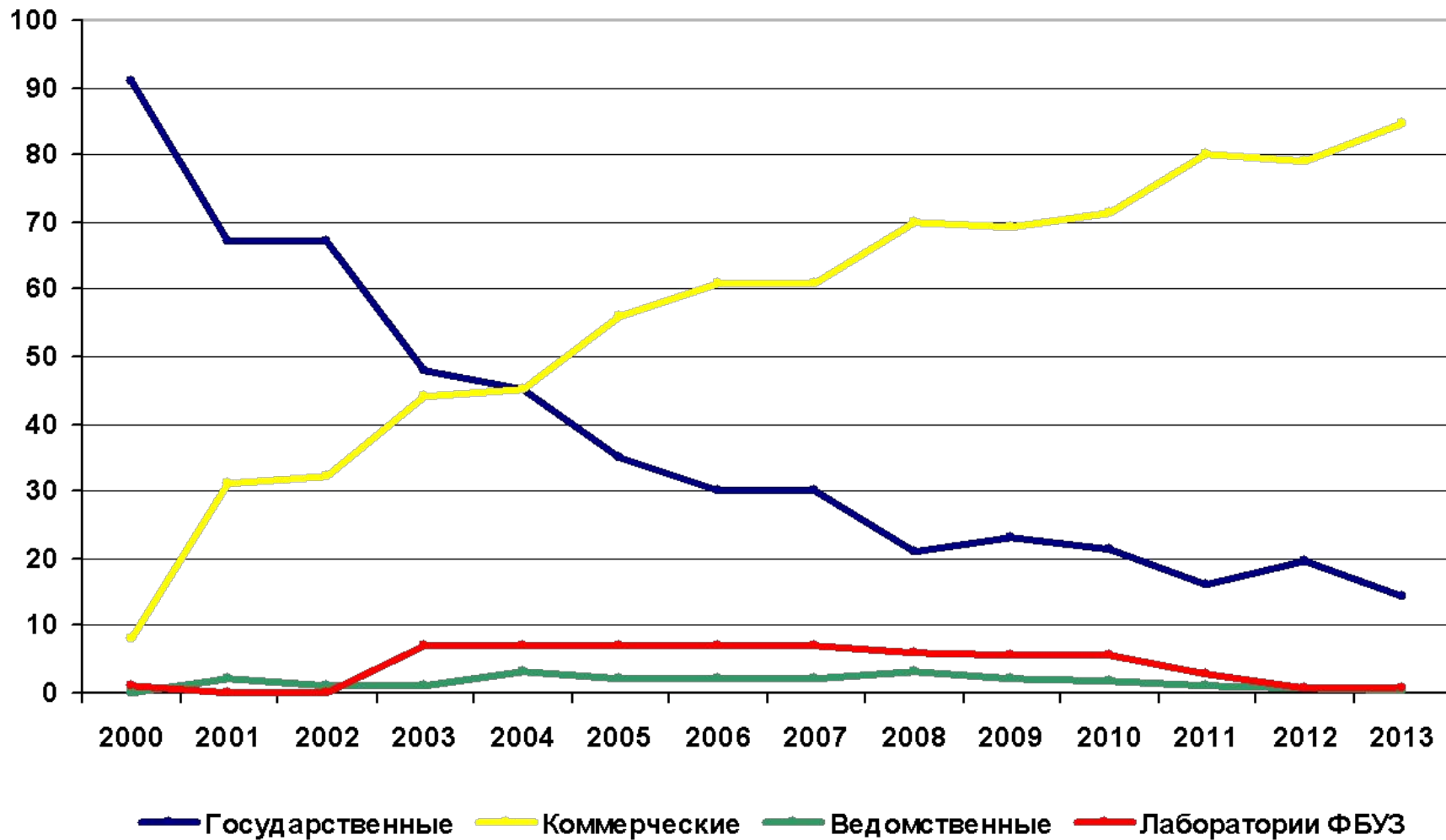

Нерешенные проблемы

1. Ведение Реестра результатов профессиональной гигиенической подготовки, медицинских осмотров, выданных личных медицинских книжек и проведение гигиенической аттестации не включены как виды деятельности в Устав Центра.
2. Отсутствие форм статистической отчетности о результатах осмотров работников из числа декретированных контингентов на инфекционные заболевания, по охвату подлежащих контингентов медицинскими осмотрами.
3. Отсутствие единого перечня профессий, подлежащих профессиональной гигиенической подготовке и обязанных иметь личные медицинские книжки (ст. 36 ФЗ от 30.03.1999 №52).
4. Нарушение территориального принципа выдачи личных медицинских книжек (для работников субъектов РФ выдаются центрами гигиены и эпидемиологии специального назначения).
5. Отсутствие в государственном задании финансирования работ по проведению профессиональной гигиенической подготовки и аттестации работников бюджетных организаций.



Возможные пути решения существующих проблем

1. Утвердить совместным приказом Минздрава и Роспотребнадзора:
 - Порядок проведения медицинских осмотров на инфекционные заболевания работников отдельных профессий;
 - Порядок проведения профессиональной гигиенической подготовки работников отдельных профессий;
 - Ведомственные формы отчетности о результатах предварительных и периодических медицинских осмотров работников на инфекционные заболевания;
 - Единый перечень профессий, подлежащих профессиональной гигиенической подготовке и обязанных иметь личные медицинские книжки.
2. Внести изменения в Уставы ЦГиЭ:
 - Включить в основные виды деятельности «ведение Реестра результатов профессиональной гигиенической подготовки и профилактических медицинских осмотров, выданных личных медицинских книжек», а также «проведение гигиенического обучения и аттестации работников бюджетной сферы»;
 - Включить в виды деятельности, осуществляемые за плату, «проведение гигиенической аттестации».
3. Учесть опыт работы ФБУЗ «Центр гигиены и эпидемиологии в городе Москве» и рекомендовать к распространению на территории субъектов РФ.

