

Министерство образования Нижегородской области  
Государственное бюджетное образовательное учреждение  
Нижегородский Государственный инженерно-экономический  
университет  
(ГБОУ ВО НГИЭУ)

# 1С бухгалтерия сельскохозяйственного предприятия 8.3

Выполнила:  
студентка 3 курса гр. 13-ЭО  
Пигалева Дарья  
Проверила:  
Михайлова Анна Алексеевна

Княгинино,  
2015 год

Продукт «1С:Предприятие 8. Бухгалтерия сельскохозяйственного предприятия» разработан на базе «1С: Бухгалтерии предприятия» редакции 3.0 на технологической платформе «1С:Предприятие 8.3».



Программа предназначена для автоматизации бухгалтерского и налогового учета, включая подготовку регламентированной и специализированной отчетности в сельскохозяйственной организации. Учет ведется в соответствии с действующим законодательством Российской Федерации.



**«1С:Бухгалтерия сельскохозяйственного предприятия» обеспечивает решение всех задач, стоящих перед бухгалтерской службой сельскохозяйственного предприятия, а именно:**

- Учет животных и птицы на выращивании и откорме в двойном количественном измерении (головы и масса);
- Учет движения животных из группы в группу, перемещения с фермы на ферму, отражение получения приплода и привеса животных;
- Отчетность по движению животных в разрезе веса, стоимости, количества голов;
- Учёт затрат по содержанию и эксплуатации сельскохозяйственных машин и оборудования согласно рекомендациям Министерства сельского хозяйства РФ;
  - Учёт путевых листов автомобилей, тракторов, грузовых машин с автоматическим расчётом ГСМ по норме;
- Регистрация выработки основных средств с начислением амортизации по нескольким параметрам;
- Отражение в бухгалтерском учёте операций реализации в счёт зарплаты;
- Учёт доходов и расходов по ЕСХН, отчётность по доходам и расходам для целей ЕСХН;

## Использование программы позволяет:

- вести учёт продаж сельскохозяйственной продукции в физическом и зачётном весе;
- видеть структуру посевных площадей и распределять её по культурам в целом;
- вести расширенный учёт затрат по содержанию животных и птицы в разрезе половозростных групп животных;
- вести учёт реализованных животных в головах;
- производить расчёт сдельной заработной платы;
- вести взаиморасчёты в разрезе договоров, срока начисления и продукции, за которую начисляется арендная плата;
- учитывать затраты на ремонт, движение топлива по каждой единице техники;
- расчёт себестоимости интерациональным способом при многочисленных встречных выпусках и другое.



**1С бухгалтерия  
сельскохозяйственного  
предприятия 8.3  
поддерживает:**

# План счетов

В конфигурации используется отраслевой план счетов рекомендованный Министерством сельского хозяйства. Пользователь сам определяет, как будет формироваться рабочий план счетов и отдельные его субсчета.

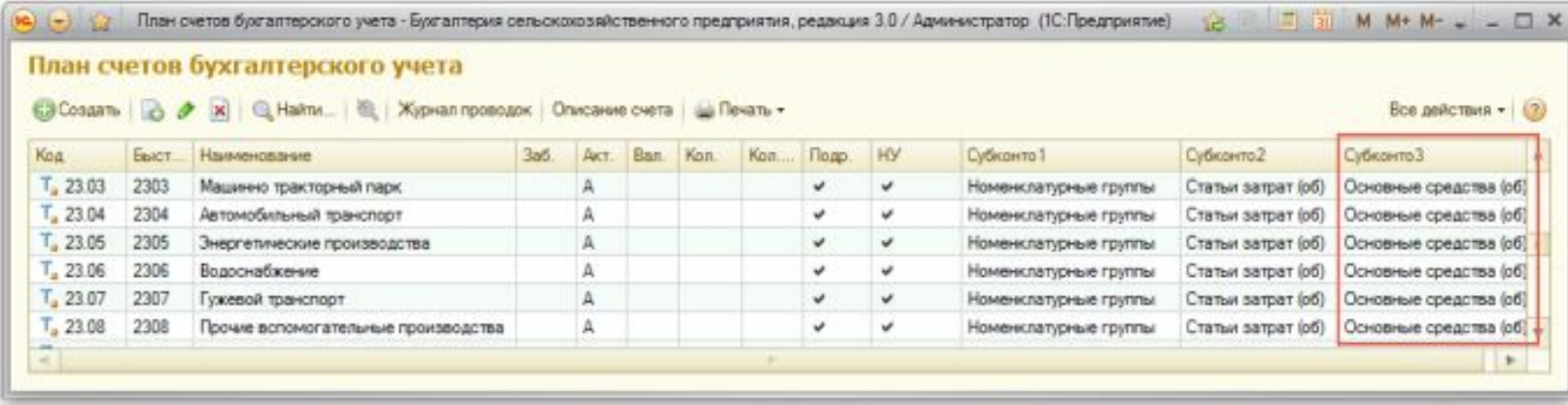

Код	Быст...	Наименование	Заб.	Акт.	Вал.	Кол.	Кол...	Подр.	НУ	Субконто1	Субконто2	Субконто3
T 23.03	2303	Машино тракторный парк		A				✓	✓	Номенклатурные группы	Статьи затрат (об)	Основные средства (об)
T 23.04	2304	Автомобильный транспорт		A				✓	✓	Номенклатурные группы	Статьи затрат (об)	Основные средства (об)
T 23.05	2305	Энергетические производства		A				✓	✓	Номенклатурные группы	Статьи затрат (об)	Основные средства (об)
T 23.06	2306	Водоснабжение		A				✓	✓	Номенклатурные группы	Статьи затрат (об)	Основные средства (об)
T 23.07	2307	Гужевого транспорт		A				✓	✓	Номенклатурные группы	Статьи затрат (об)	Основные средства (об)
T 23.08	2308	Прочие вспомогательные производства		A				✓	✓	Номенклатурные группы	Статьи затрат (об)	Основные средства (об)

Рисунок 1 – План счетов бухгалтерского учета

# Учет ГСМ

В программе реализована возможность учета движения ГСМ по нефтебазе в кг, а отпуска нефтепродуктов в автотракторную технику в литрах. Коэффициент перевода из литров в килограммы может задаваться как в самом документе «Перемещение топлива в баки» так и документом «Плотность нефтепродуктов».



Рисунок 2 – Перемещение топлива в баки ЦБ-Т-000001



# Учет в растениеводстве

В программе есть все отраслевые документы необходимые для автоматизации учета отрасли «Растениеводство». Все документы имеют отраслевые печатные формы

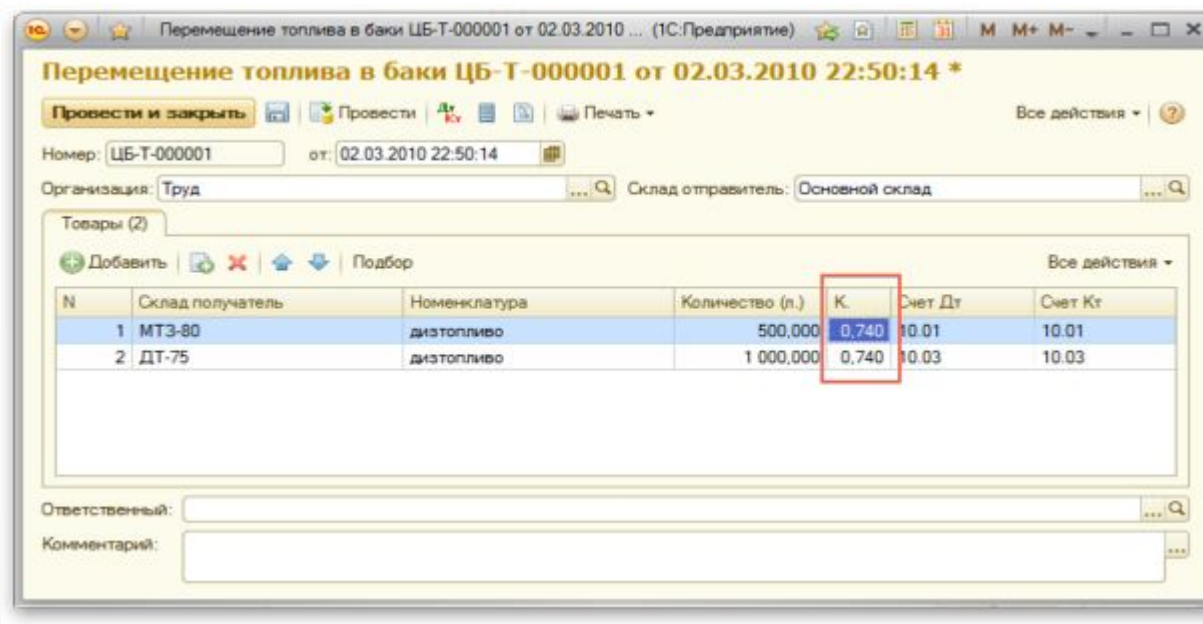
Печать документа - Бухгалтерия сельскохозяйственного предприятия, редакция 3.0 /... (ПС Предприятие)

**Печать документа**

Печать Копить Редактирование Сохранить... Все действия

Типовая межотраслевая форма № СС-13  
Утверждена постановлением Госстандарт России  
от 29.08.97 № 68

**АКТ № 4**  
расхода семян и посадочного материала

Форма по ОКУД  
Дата составления 07 04 10  
по ОКПО

Организация ООО "Труд", ИНН 2341011253, р/с 40702810660000001313, в банке ОАО АКБ "СТЕЛЛА-БАНК", БИК 046015938, к/с 30101810400000000938  
Отделение (участок) Основной склад  
Бригада Бригада 2  
Звено  
Способ посева (посадки) семян  
На землях (Богарных, условно-орошаемых, регулярно орошаемых, осушаемых)

Наименование семян (посадочного материала)	культуры	Номер поля (участка)	Площадь , га	Расход семян (посадочного материала)				цена, руб. коп.	сумма, руб. коп.	Код синтетического и аналитического учета	
				по норме, на 1 га	масса, кг на всю площадь	фактически, на 1 га	масса, кг на всю площадь			дебет	кредит
семена пшеницы	пшеница озимая	22345/2 озимая 10г.	44,6	8,87	399,15	9	395,602	5,00	1 978,01	20.01.1	10.14.2
<b>Всего:</b>									<b>1 978,01</b>		

Приложение \_\_\_\_\_ расходный документ

Управляющий \_\_\_\_\_ Гордеев П.С.  
(подпись) (расшифровка подписи)

Бригадир \_\_\_\_\_ Агроном \_\_\_\_\_  
(подпись) (подпись)

Бухгалтер \_\_\_\_\_ Пшошкова Н.В.  
(подпись) (расшифровка подписи)

07.04.2010

Рисунок 3 – Акт расхода семян и посадочного материала

# Учет в животноводстве

Учет животных на выращивании и откорме ведется на 11 счете в двойном количественном измерении, головы и вес. Количество половозрастных групп животных (объектов исчисления себестоимости) для 11 счета, пользователь задает сам, используя справочник «Номенклатура».

Печать документа - Бухгалтерия сельскохозяйственного предприятия, редакция 3.0 / Ад... (ИС-Предприятие)

Печать документ | Копия: | Редактирование | Сохранить... | Все действия

Типовая межотраслевая форма № СП-39  
Утверждена постановлением Госкомстата России от 29.09.97 № 68

**АКТ № 2**  
на оприходование приплода животных

Форма по ОКУД 0325039  
Дата составления 16 | 07 | 10  
по ОКПО

ООО "Труд", ИНН 2341011253, р/с 4070281000000001313, в банке ОАО АКБ "СТЕЛЛА-БАНК",  
БИК 046015938, к/с 30101810400000000938

Основной склад  
Основной склад  
Ферма 1

Организация  
Отделение (участок)  
Ферма  
Бригада  
Заведующий фермой (бригадир)

Фамилия, имя, отчество работника, за которыми закреплены животные	Клочки или инвентарный номер матки	Родились живыми				Инвентарный номер (присвоенный)	Родились мертвыми, голов	Отметки (клочки, масть и другие данные)	Подпись работника в получении приплода
		бычки, хрячки, баранчики и др.		тепочки, свинки, ягночки и др.					
		голов	живая масса, кг	голов	живая масса, кг				
	Поросята 0-2			1	3,59	0000000024			
	Итого			1	3,59				
	Цена, руб. коп				50,00				
	Сумма, руб. коп				179,5				
Код синтетического и аналитического учета:	дебет			11					
	кредит			20.01.2					

Бригадир  
Зоотехник  
Зав. фермой

16 июля 2010 г.

Рисунок 4 – Акт на оприходование приплода животных

# Учет работ автомобильного и тракторного парков

Учет работ автомобильного и тракторного парков в программе ведется с помощью первичных документов. Эти документы в учете отражают внутреннюю услугу, начисляют зарплату работнику и списывают топливо. В настройках учетной политики пользователь сам задает способы отражения «Оплаты труда» и «Нефтепродуктов» для автопарка и тракторного парка отдельно.



Рисунок 5 – Настройка учетной политики для работы автомобильного и тракторного парков

В решение «1С:Предприятие 8. Бухгалтерия сельскохозяйственного предприятия» включены формы отчетности АПК:

- Бухгалтерский баланс (форма № 1),
- Отчет о прибылях и убытках (форма № 2),
- Отчет о движении капитала (форма № 3),
- Отчет о движении денежных средств (форма № 4),
- Приложение к бухгалтерскому балансу (форма № 5),
- Форма № 6-АПК. Отчет об отраслевых показателях деятельности организаций агропромышленного комплекса.

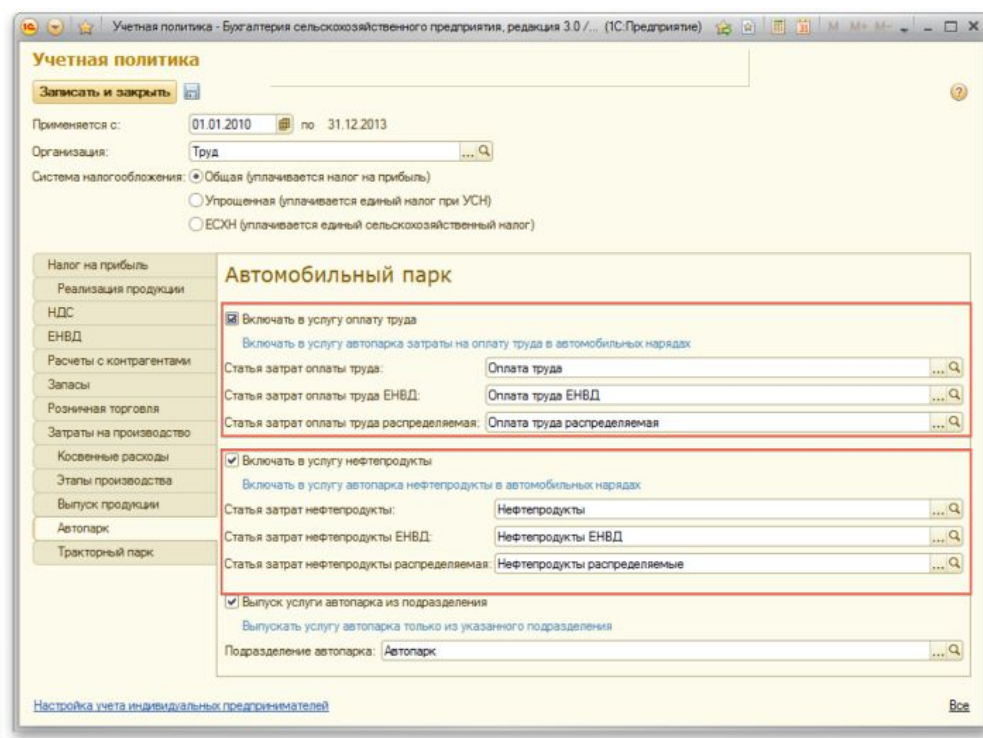

Рисунок 6 – Формы отчетности в программе 1С Предприятие 8.3

## Складской учет

По складам может вестись количественный или количественно-суммовой учет. В первом случае оценка товаров и материалов для целей бухгалтерского и налогового учета не зависит от того, с какого склада они получены. Складской учет может быть отключен, если в нем нет необходимости.

## Учет торговых операций

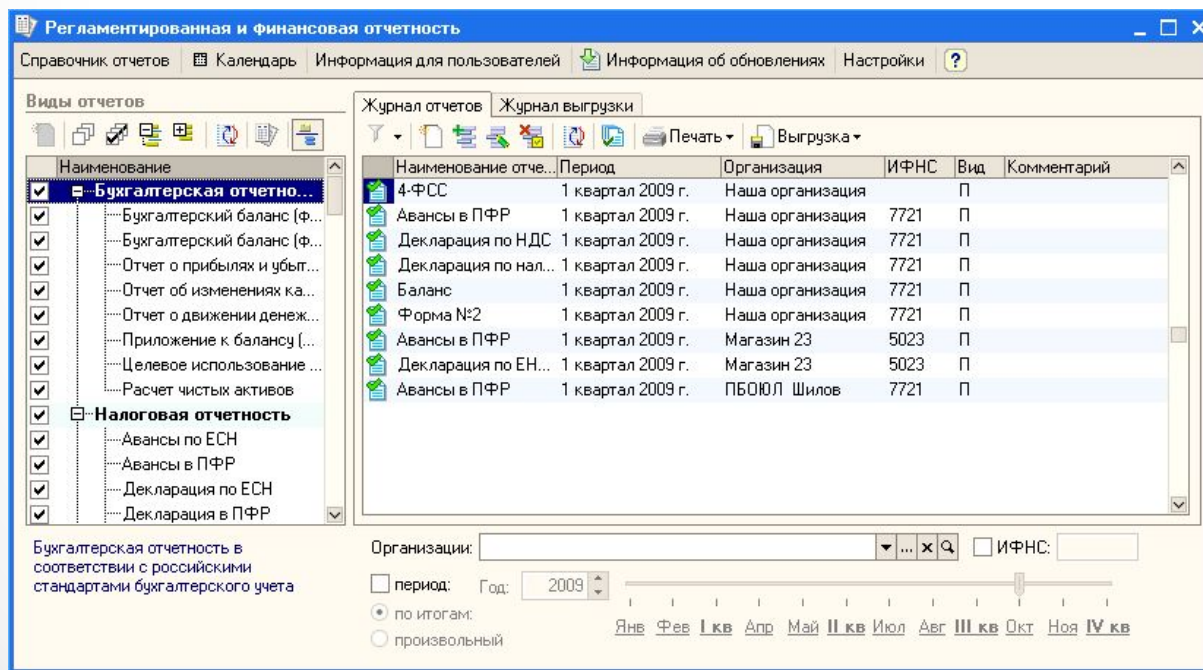
Автоматизирован учет операций поступления и реализации товаров и услуг. При продаже товаров выписываются счета на оплату, оформляются накладные и счета-фактуры. Все операции по оптовой торговле учитываются в разрезе договоров с покупателями и поставщиками.

Складской отчет за период с 01.01.2006 по 31.12.2006  
Организация: Нева ТД, Склад: не выбран

Склад / Номенклатура	Начальный остаток		Приход		Расход		Конечный остаток	
	Сумма	Количество	Сумма	Количество	Сумма	Количество	Сумма	Количество
Главный склад	390	28	75 538,47	56	24 247,05	19	57 251,42	246
Полоски - Вива МВ НС			31 858,19	50			31 858,19	50
Ткань флис			48 312,74	175			48 312,74	175
Кресло-качалка			543 828,36	10			543 828,36	10
Диван для спальни			90 418,21	18			90 418,21	18
Ящик (упаковка для вентилятора)	590	28					590	28
Склад электротоваров и обуви	3 900	280	1 424,25	10			57 251,42	246
Полоски деревянные			11 871,7	5			1 424,25	10
Вентилятор BRONIC (Тайв.)			26 317,30	11			11 871,7	5
Вентилятор BRATONE ALPINE 140let, европейский			7 845,17	12	1 174,2	2	26 317,30	11
Чайник BRATONE EWK-3800, 3л			8 987,17	10			5 878,83	10
Чайник BRATONE АЕ3-1801, 2,2л			6 978,83	1			8 987,17	10
Миксир-аппарат 1733-02			2 138,30	5			6 978,83	1
Стиральная машина BRATONE JE 100			6 978,83	1			2 138,30	5
Стиральная машина BRATONE RF-305			2 950	100			6 978,83	1
Ящик (упаковка для вентилятора)	2 950	100					2 950	100
Ящик - упаковка для телевизора	2 950	100					2 950	100
Итого	6 490	228	794 464,00	314	24 247,05	19	776 696,98	524

Рисунок 7 – Складской отчет

## Регистры бухгалтерского учета

Поддерживается ведение регистров бухгалтерского учета в соответствии с требованиями Федерального закона 402-ФЗ от 06.12.2011 "О бухгалтерском учете". Регистры бухгалтерского учета (стандартные отчеты, справки-расчеты, регистры бухгалтерского учета субъектов малого предпринимательства) могут быть подписаны электронной подписью и сохранены в архиве.

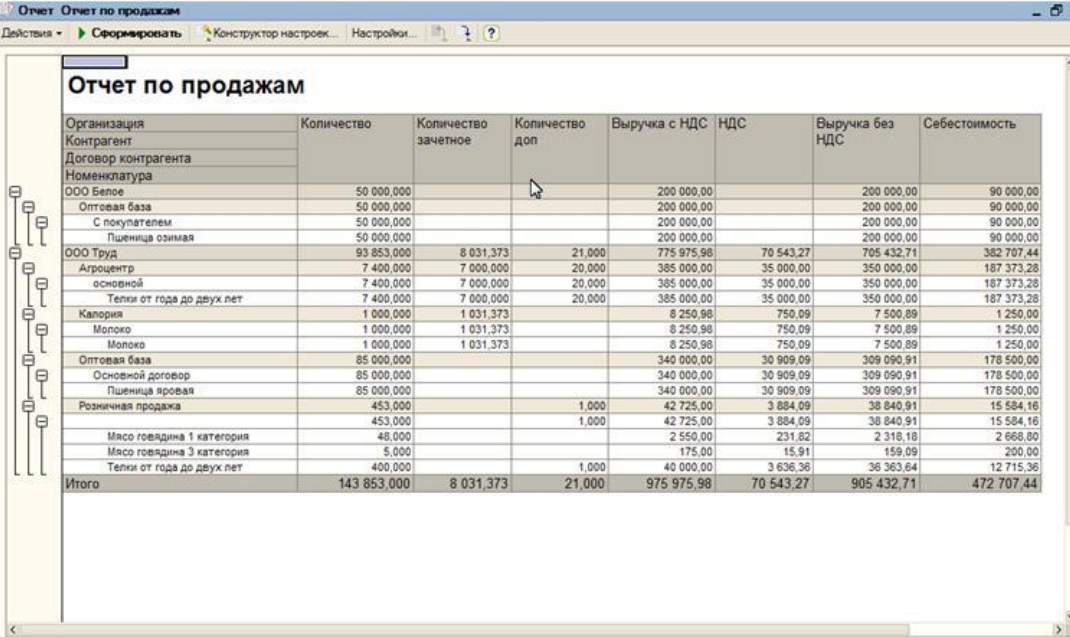

Отчет по продажам

Организация	Количество	Количество зачетное	Количество доп	Выручка с НДС	НДС	Выручка без НДС	Себестоимость
Контрагент:							
Договор контрагента							
Номенклатура							
ООО Белое	50 000,000			200 000,00		200 000,00	90 000,00
Оптовая база	50 000,000			200 000,00		200 000,00	90 000,00
С покупателем	50 000,000			200 000,00		200 000,00	90 000,00
Пшеница озимая	50 000,000			200 000,00		200 000,00	90 000,00
ООО Труд	93 853,000	8 031,373	21,000	775 975,98	70 543,27	705 432,71	382 707,44
Агроцентр	7 400,000	7 000,000	20,000	385 000,00	35 000,00	350 000,00	187 373,28
основной	7 400,000	7 000,000	20,000	385 000,00	35 000,00	350 000,00	187 373,28
Телки от года до двух лет	7 400,000	7 000,000	20,000	385 000,00	35 000,00	350 000,00	187 373,28
Калория	1 000,000	1 031,373		8 250,98	750,09	7 500,89	1 250,00
Молоко	1 000,000	1 031,373		8 250,98	750,09	7 500,89	1 250,00
Молоко	1 000,000	1 031,373		8 250,98	750,09	7 500,89	1 250,00
Оптовая база	85 000,000			340 000,00	30 909,09	309 090,91	178 500,00
Основной договор	85 000,000			340 000,00	30 909,09	309 090,91	178 500,00
Пшеница яровая	85 000,000			340 000,00	30 909,09	309 090,91	178 500,00
Розничная продажа	453,000		1,000	42 725,00	3 884,09	38 840,91	15 584,16
Мясо говядина 1 категория	48,000		1,000	2 550,00	231,82	2 318,18	2 668,80
Мясо говядина 3 категория	5,000			175,00	15,91	159,09	200,00
Телки от года до двух лет	400,000		1,000	40 000,00	3 636,36	36 363,64	12 715,36
Итого	143 853,000	8 031,373	21,000	975 975,98	70 543,27	905 432,71	472 707,44

Рисунок 8 – Отчет по продажам

# Сервисные возможности

Программа предоставляет сервисные возможности:

- полнотекстовый поиск данных – поиск произвольного текста по всем объектам конфигурации (документам, справочникам и т. д.);
- загрузка курса валют из Интернета;
- загрузка классификаторов (адресных, основных средств и др.);
- подготовка письма в отдел технической поддержки.

Программный продукт может эффективно использоваться на предприятиях различных типов: как у непосредственных производителей сельскохозяйственной продукции растениеводства и животноводства, так и на предприятиях, занимающихся не только производством, но и переработкой сельскохозяйственной продукции.



Министерство образования Нижегородской области  
Государственное бюджетное образовательное учреждение  
Нижегородский Государственный инженерно-экономический  
университет  
(ГБОУ ВО НГИЭУ)

# 1С бухгалтерия сельскохозяйственного предприятия 8.3

Выполнила:  
студентка 3 курса гр. 13-ЭО  
Пигалева Дарья  
Проверила:  
Михайлова Анна Алексеевна

Княгинино,  
2015 год