Дидактические игры для обучения навыкам звукового анализа и синтеза для детей с ОНР 5 л

КАКОЙ ПЕРВЫЙ ЗВУК В СЛОВЕ?

ДИФФЕРЕНЦИАЦИЯ ЗВУКОВ : [П - М], [Н – М], [Н – П], [М - Т], [П - Т], [Н – Т]
[П-М-Н-Т}

Дифференциация звуков [П - М]

Пальма, машина, молоток, посуда

Дифференциация звуков [П - М]

Пуговицы, матрёшка, мальчик, пожарный

Дифференциация звуков [П - М]

Моряк, пальто, мыло, палатка

Дифференциация звуков [Н - М]

Машина, носки, матрёшка, нос

Дифференциация звуков [Н - М]

Ножницы, мыло, мальчик , ночь

Дифференциация звуков [Н - М]

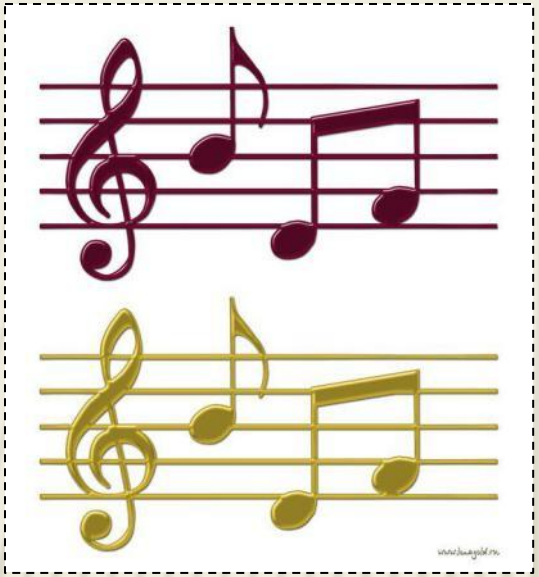

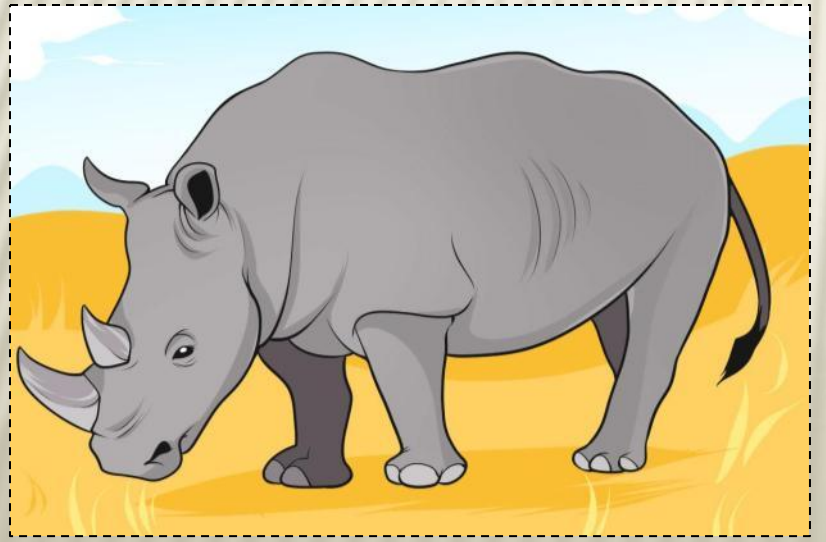

Моряк, ноты, малина, носорог.

Дифференциация звуков [Н - П]

Помидор, наушники, нарцисс, палка.

Дифференциация звуков [Н - П]

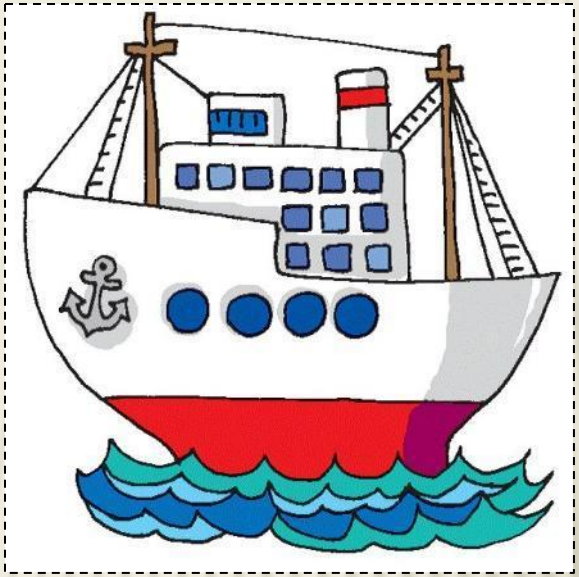

Парта, пароход, Надя, ноги.

Дифференциация звуков [Н - П]

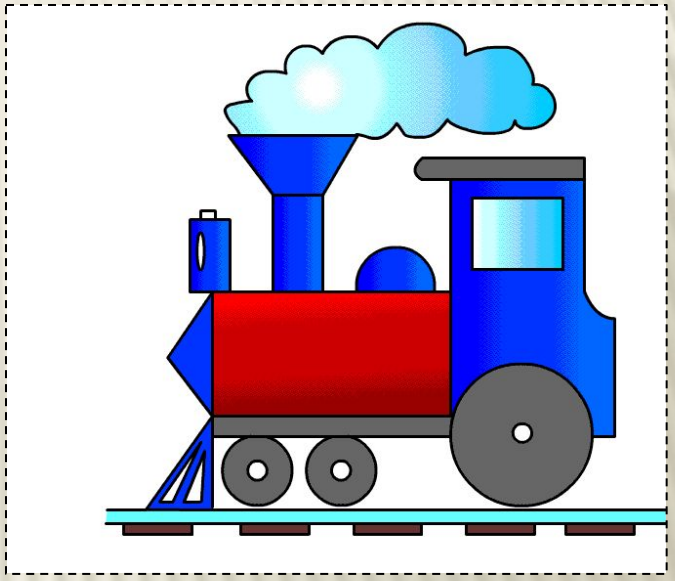

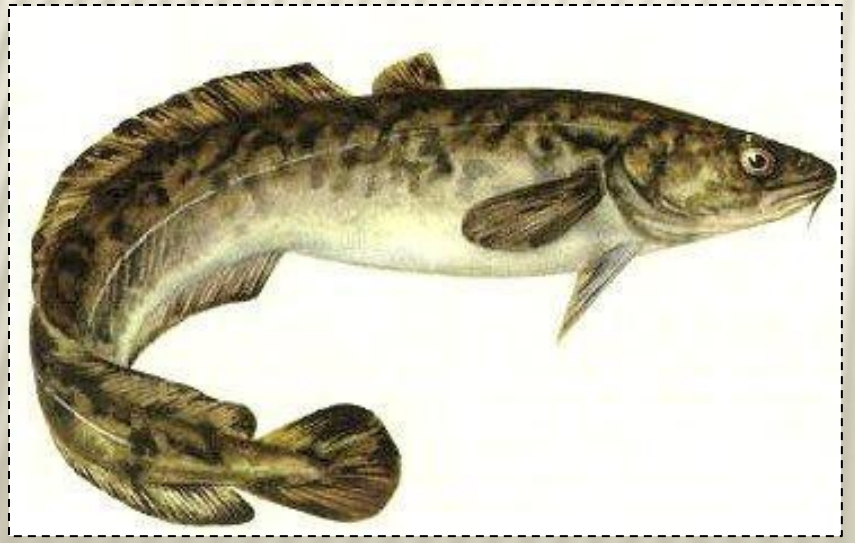

Палец, нора, паровоз, налим.

Дифференциация звуков [М - Т]

Майка, тапки, макароны, туфли

Дифференциация звуков [М - Т]

Малина, тачка, матрёшка, тарелка

Дифференциация звуков [М - Т]

Топор, тыква, мак, машина

Дифференциация звуков [П - Т]

Павлин, тыква, топор, посуда

Дифференциация звуков [П - Т]

Тачка, пароход, панама, таз

Дифференциация звуков [П - Т]

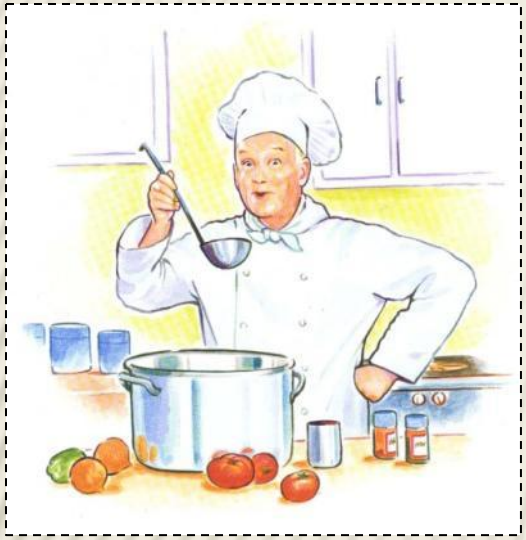

Повар, туча, пудель, туман

Дифференциация звуков [Н- Т]

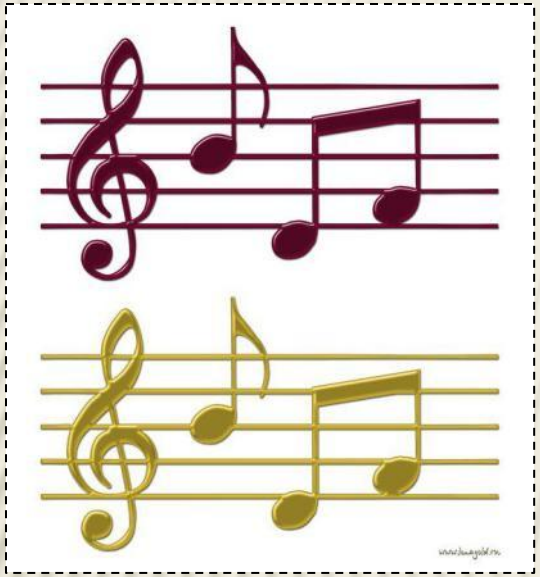

Ноты, тачка, тыква, ночь

Дифференциация звуков [Н- Т]

Нора, туча, наушники, таз

Дифференциация звуков [Н- Т]

Носки, ноги, топор, туман

Дифференциация звуков [П –М- Н -Т]

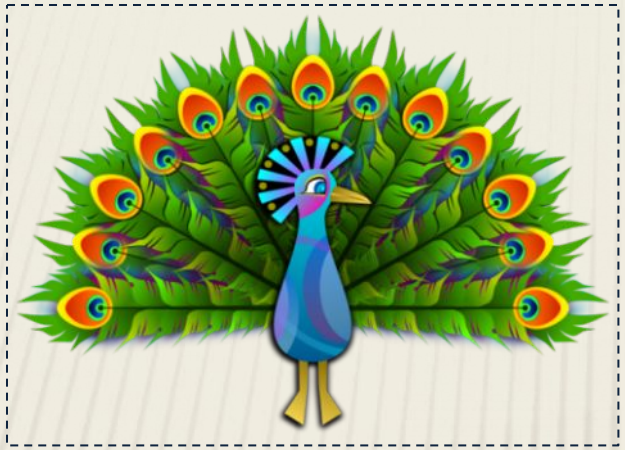

Носки, павлин, машина, туман

Дифференциация звуков [П –М- Н -Т]

Пальма, ножницы, тыква, матрёшка

Дифференциация звуков [П –М- Н -Т]

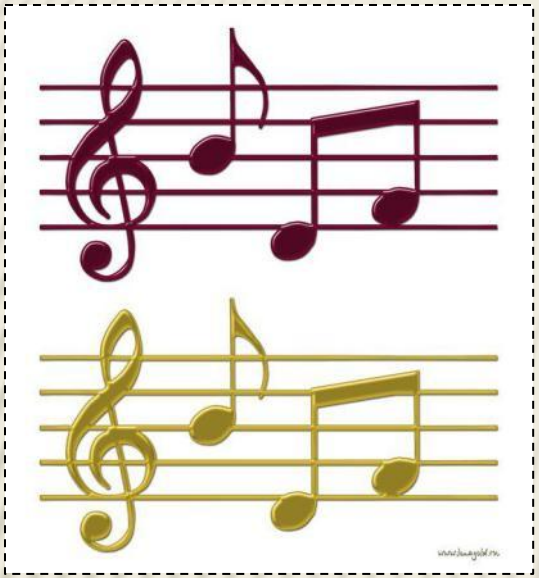

Ноты, мак, пальто, туча

МОЛОДЕЦ!