Муниципальное бюджетное общеобразовательное учреждение «Мугурдахская средняя общеобразовательная школа им.В.Н.Дохунаева»
678893, Республика Саха (Якутия), Абыйский улус, с.Сыаганнах, ул.Реброва 34, тел. (факс): 2-34-41,
э/почта: mug_ssh_abyi@bk.ru

Якутские народные загадки
(на примере двух языков)

Мугурдахская средняя школа им. В.Н. Дохунаева
Работа ученика IV класса
Ефимова Тимофея
Руководитель: Ильина Л.В.
2016 год

Цель:

Найти сходство и различие якутской и русской загадки, и на основе изученного попробовать написать свои загадки.

Актуальность:

Загадка служит забавой, и своеобразной «тренировкой» ума. В школьной программе загадке отводится мало уроков, но я решил узнать о загадке побольше, и самому попробовать написать загадки.

Задачи:

1. **Изучить историю загадок;**
2. **Сравнить виды загадок;**
3. **Выявить отличие и сходство загадок двух народов;**
4. **На основе изученного, попробовать написать свои**

История загадок

Что же такое загадка? Загадка – это один из жанров народного фольклора.

Загадка – это краткое иносказательное описание предмета, предлагаемое для разгадки.

О происхождении якутских загадок есть только предположение. Что они появились задолго до появления письменности.

Первые письменные сведения о якутских загадок появились в середине XIX века в трудах О.Н. Бётлингка «О языке якутов» (1851 г.). Исследовательская работа И.А. Худякова «Верхоянский сборник. Якутские сказки, песни, загадки и пословицы» в которой зафиксировано 320 загадок в русском переводе.

А самым крупным сборником является работа С. П. Ойунской «Якутские народные загадки» изданное в 1992 г. (2855

Мои исследования

Виды загадок

Русские народные загадки	Якутские народные загадки
Загадки о природе; Загадки о человеке; Загадки о животных; Загадки о насекомых; Загадки об орудиях труда; Загадки о доме; Загадки о еде; Загадки о растениях; Загадки о деревьях; Загадки о предмете быта и т.д.	Сиргэ-халлаанна сыһыаннаах; Киһиэхэ сыһыаннаах; Хамсыыр-харамайга сыһыаннаах; Туттар сэпкэ-сэбиргэлгэ сыһыаннаахтар; Дьиэ5э –уокка сыһыаннаах; Аска- үөлгэ сыһыаннаах; От-мас үүнээйи.

На одном конце – чудак,
На другом конце –червяк.

Кругла, а не луна
Желта, а не масло,
С хвостиком, а не мышь.

вывод, что в якуты свою веру в духов связывали с мифологическими образами.

Отличие якутских народных загадок от русского

1. Наблюдается связь с мифологическими образами.

Айыы уола көмүс курунан далбаатыыр үһү (ча5ыл5ан)

Луук мас иһэ тонмот үһү (киһи силиитэ).

2. Главная часть слова (үһүйээн) «үһү» стоит в конце загадки, что означает «может быть»

Кыһын тиллэр, сайын өлөр баар үһү (сулуста

Сходство загадок двух народов

1. **Описание с употреблением количественны числительных:**

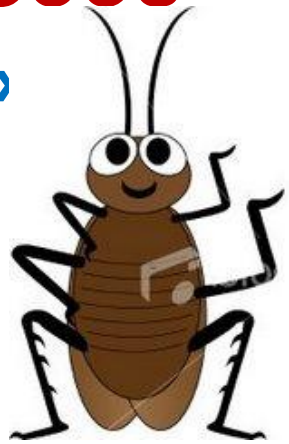

Шесть ног, без копыт;
Ходит, не стучит.

Икки ураа ланкыр муостаахпын да, орто дойду о5уһа буолбатахпын, а5ыс адаар атахтаахпын да, аан дойду атыыра буолбатахпын, көхсүбэр өрбөхтөөхпүн да, улуус умнаһыта буолбатахпын.

2. Сравнение, описание и гипербола:

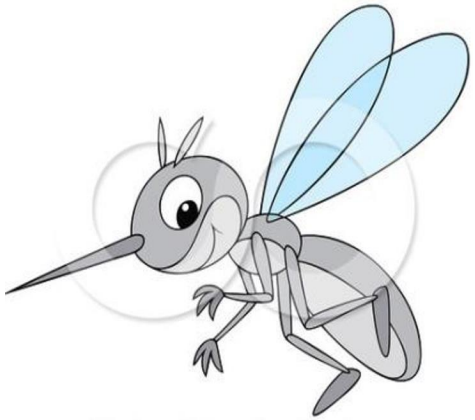

Ни зверь, ни птица, а нос, как спица;
Собой тонка, голосом звонка;
Орды от неё стонут, знатные дрожат;
Кто её убьёт, тот свою кровь прольёт.

Халлаанна тииҥэр тумустаах, икки күкүр таас кынаттаах барылыыр бар өксөкү кыыл,
илин диэкиттэн кэлэн, тумулга инэн хаалар үһү.

Мои загадки

Описание:

Көмүс дуйдаах үөһэнэн сирилээн көтөр баар үһү.

Тимир куйахтаах көрүөх бэтэрээ өттүгэр элэннээн ааһар баар үһү.

Описание с употреблением количественных числительных:

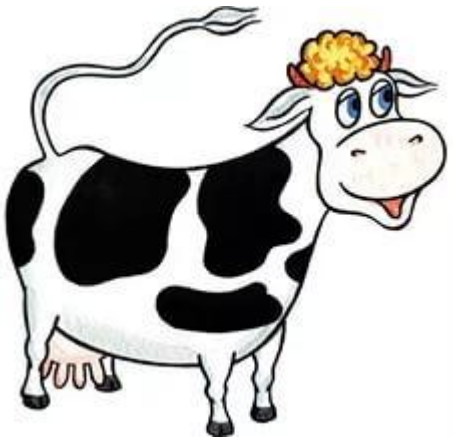

Икки муостаах, түөрт туйахтаах, дэйбиир кутуруктаах остуол хотойорунан ас биэрэр баар үһү.

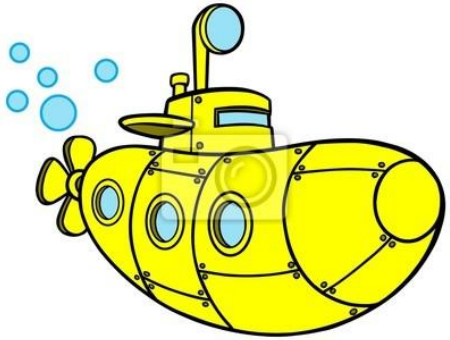

Сравнение: ***Уу аннынан мунду балык курдук устар баар үһү.***

Вывод

1. В истории якутской народной загадки, до XIX века, якуты имели узкое творческое представление о еде и предметах быта.
2. Содержание якутских народных загадок зависит от веры в духов, связывающих их с мифами.
3. Сходство народных загадок двух народов является в употреблении художественных средств выразительности (описание, сравнение, гипербола)
4. Изучив художественные средства загадок можно самостоятельно научиться составлять загадки. Для этого нужно желание и знание окружающего мира.

Использованная литература

1. Д.К. Сивцев- Суорун Омоллоон. Саха фольклора. Дьокуускай. 2006 с.
2. С.П. Ойунская Киһи тыла-ох. Якутскай. 1982с.
3. Загадки, скороговорки (собрания В. Даля, Д.Садовникова, В. Аникина)
4. Н.М. Смирнов . Фольклор народов России. Москва. 2003.